Envoyé en préfecture le 09/06/2026
Reçu en préfecture le 09/06/2026
Publié le
ID : 056-200067932-20260521-260521_DEL21A-DE

CONSEIL COMMUNAUTAIRE DU JEUDI 21 MAI 2026

Le Conseil Communautaire, convoqué par courriel en date du mercredi 13 mai 2026, s'est réuni **le jeudi 21 mai 2026, à** 18h, dans les locaux de Golfe du Morbihan - Vannes agglomération, au 30 rue Alfred Kastler, PIBS 2, à VANNES, sous la Présidence de Monsieur David ROBO, Président.

Etaient présents :

ARRADON	: Jean - Philippe PERIES - Catherine CHAIZE - Alain TOUREAU
ARZON	: Olivier DENFER
BADEN	: Christophe BEDARD - Elise FERRY
BRANDIVY	: Guillaume GRANNEC
ELVEN	: Philippe Simon - Michèle MAINGUY - Marie LE BOTERFF
GRAND-CHAMP	: Dominique LE MEUR - Christine ROYER
ILE-AUX-MOINES	: Christophe TATTEVIN
ILE D'ARZ	: Hervé LE BOURDIEC
LARMOR-BADEN	: Claire BRABEC
LA TRINITE-SURZUR	: Sandrine CADORET
LE BONO	: François VAILLANT
LE HEZO	: Philippe GAIN
LE TOUR-DU-PARC	: Isabelle LOUIS
LOCMARIA-GD CHAMP	: Lionel ULVOA
LOCQUELTAS	: Michel GUERNEVE
MEUCON	: Pierrick MESSAGER
MONTERBLANC	: Alban MOQUET - Gaëlle EMERAUD-JEGOUSSE
PLAUDREN	: Nathalie LE LUHERNE
PLESCOP	: Benoît LALYS - Anne-Charlotte DE KERMENGUY- Jocelin KIZIBOUKOU
PLOEREN	: Pascal LE BOUEDEC - Christine LE GOUËF - Jean-Louis BERTHOU
PLOUGOUMELEN	: Stéphanie GUILLEMOT - Antoine MERLET
SAINT-ARMEL	: Philippe TREMOUREUX
SAINT-AVE	: Anne GALLO-KERLEAU - Thierry EVENO - Morgane LE ROUX - Yannick CADIOU - Tugdual GOALLO
ST GILDAS DE RHUYS	: Frédéric PINEL
SAINT-NOLFF	: Karine ALBANHAC - Gwendal LE DERRIEN
SARZEAU	: Corinne JOUIN - DARRAS - Vincent CHARLIN - Dominique GODEFROY
SENE	: Clément LE FRANC - Françoise MERCIER - Rémi VIDOR - Régis FACCHINETTI
SULNIAC	: Ludovic SAMSON - Marie-Andrée LUHERNE
SURZUR	: Noëlle CHENOT - Yvan LE NEVE - Eric MAHE
THEIX-NOYALO	: Christian SEBILLE - Siegried MENAHEZE - Michel BERTHE - Isabelle MARROI
TREDION	: Jean-Michel CHOQUET
TREFFLEAN	: Gwenaël LE FLOCH - Nadine MIGNOT
VANNES	: David ROBO - Fabien LE GUERNEVE - Hortense DOUMIC - LE PAPE - Julien BONAMY - Hortense DES POMMARE - Michel GILLET - Karine SCHMID - Olivier LE BRUN - Monique JEAN - Maxime HUGE - Chrystel DELATTRE - Vincent GICQUEL - Sanaa TOULI -BENABDALLAH - Roland LUC- Isabelle GOURTAY - Catherine LATOUR - Patrice KERMORVANT - Audrey ESSOLA - Michel LECLERC - Franck POIRIER - Charles DE WILLIENCOURT - Valentin LEGROS

Ont donné pouvoir :

COLPO	: Freddy JAHIER a donné pouvoir à Michel GUERNEVE
GRAND-CHAMP	: Julian EVENO a donné pouvoir à Dominique LE MEUR
LE BONO	: Clara BOSZNAY a donné pouvoir à François VAILLANT
SARZEAU	: Jean-Marc DUPEYRAT a donné pouvoir à Vincent CHARLIN
VANNES	: Virginie LE DANTEC - TALMONT a donné pouvoir à Chrystel DELATTRE : Fabrice AMEDEO a donné pouvoir à Thierry EVENO : Léa BARREAUD a donné pouvoir à Hortense DOUMIC - LE PAPE

Le Président,
David ROBO

Envoyé en préfecture le 09/06/2026
Reçu en préfecture le 09/06/2026
Publié le
ID : 056-200067932-20260521-260521_DEL21A-DE

SEANCE DU CONSEIL COMMUNAUTAIRE DU 21 MAI 2026

MOBILITE

CONCESSION DE SERVICE PUBLIC POUR L'EXPLOITATION ET LA GESTION DU RESEAU DE TRANSPORTS PUBLICS URBAINS

AVENANT N°5 - TRANSDEV GMVA MOBILITES

Madame Karine ALBANHAC présente le rapport suivant :

Le présent avenant a pour objet :

- Les évolutions de l'offre de service à partir du 1er septembre 2026 ;
- Le prolongement de la navette PEM ;
- L'harmonisation des tarifs scolaires avec ceux de la Région Bretagne ;
- La suppression du tarif combiné avec celui des petits passeurs ;
- La mise à jour de la fiche véhicule ;
- La mise à jour du règlement de service ;
- L'ajustement du plan de financement du Système d'aide à l'exploitation et information voyageur (SAEIV) ;
- La prise en charge du logiciel de suivi des consommations des bus électriques ;
- La prise en charge de frais supplémentaires durant les travaux du dépôt de Kerniol ;
- L'ajout de hayons élévateurs sur les véhicules de transport à la demande (TAD) ;
- Les charges de communication de la ligne Kicéo 24 ;
- Le remplacement d'équipements vétustes (portes de l'atelier) ;
- La mise à jour d'accords de partenariats entre autorités organisatrices.

Conformément aux articles L.1411-1 et suivants du Code Général des Collectivités Territoriales, ces mesures sont mises en œuvre par un avenant à la CSP, conclue avec la Compagnie TRANSDEV GMVA MOBILITE, dont le projet est joint en annexe.

Le présent avenant entrera en vigueur dès sa signature.

Vu l'avis favorable du Bureau du 12 mai, il vous est proposé :

- *d'approuver les modifications au réseau de transport dans les conditions exposées ci-dessus et jointes en annexe ;*
- *d'autoriser Monsieur le Président à signer l'avenant n°5 au contrat de concession de service public TRANSDEV GMVA Mobilités joint en annexe ;*
- *d'autoriser Monsieur le Président à prendre toutes les mesures nécessaires à l'exécution de la présente délibération.*

ADOPTEE A L'UNANIMITÉ

Monsieur le Président,
David ROBO

La secrétaire de séance,
Morgane LE ROUX

Envoyé en préfecture le 09/06/2026
Reçu en préfecture le 09/06/2026
Publié le
ID : 056-200067932-20260521-260521_DEL21A-DE

CONCESSION DE SERVICE PUBLIC POUR LA GESTION ET L'EXPLOITATION DU RÉSEAU DE TRANSPORTS PUBLICS DE PERSONNES KICÉO

AVENANT 5

GOLFE DU MORBIHAN VANNES AGGLOMÉRATION
30 Rue Alfred Kastler - CS 70206
56006 VANNES Cedex

Envoyé en préfecture le 09/06/2026
Reçu en préfecture le 09/06/2026
Publié le
ID : 056-200067932-20260521-260521_DEL21A-DE

SOMMAIRE

1 Contexte et objet de l'avenant n°5 4

2 Evolution de l'offre de service à compter de la rentrée de septembre 2026 4

3 Prolongement de la navette PEM 14

4 Harmonisation des tarifs scolaires avec ceux de la Région Bretagne 14

5 Suppression du tarif combiné avec celui des petits passeurs 16

6 Mise à jour de la Fiche-Véhicules 16

7 Mise à jour du règlement de service 16

8 Financement du SAEIV 16

9 Logiciel de suivi des consommations des bus électriques 17

10 Frais supplémentaires du concessionnaire durant les travaux du dépôt de Kerniol 18

11 Hayon élévateur concernant tous les véhicules T.A.D. 19

12 Charges de communication de la ligne Kicéo 24 19

13 Remplacement d'équipements vétustes (portes de l'atelier) 19

14 Accords avec d'autres autorités organisatrices de transports 20

15 Contribution financière forfaitaire 20

16 Engagements de recettes contractuelles 20

17 Autres dispositions contractuelles 21

Envoyé en préfecture le 09/06/2026
Reçu en préfecture le 09/06/2026
Publié le
ID : 056-200067932-20260521-260521_DEL21A-DE

Entre les soussignés :

GOLFE DU MORBIHAN VANNES AGGLOMÉRATION, sise Parc d'Innovation Bretagne Sud II - 30 rue Alfred Kastler - CS 70206 - 56006 VANNES Cedex, Communauté d'agglomération agissant en qualité d'Autorité Organisatrice de la Mobilité, en vertu de l'article L5216-5 du Code général des Collectivités territoriales, représentée par son Président en exercice, M. David ROBO, spécialement habilité aux fins des présentes suivant la délibération du Conseil Communautaire en date du **21 mai 2026**,

ci-après dénommée « G.M.V.A ».

ET

TRANSDEV G.M.V.A. MOBILITÉS, sise Z.A. de Kerniol, 43/45 rue des Frères Lumière, 56000 VANNES, S.A.S. au capital de 370 000 €, R.C.S. 908 412 661 R.C.S. Rennes, agissant en qualité de Concessionnaire de service public du réseau KICÉO, en vertu de la délibération du Conseil Communautaire en date du 29 juin 2023, représentée par M. David DAUBLAIN, dûment habilité aux fins des présentes,

ci- après dénommée « TRANSDEV G.M.V.A. MOBILITÉS ».

les deux ensemble désignées « Les Parties »

IL A ÉTÉ CONVENU ET ARRÊTE CE QUI SUIT

Envoyé en préfecture le 09/06/2026
Reçu en préfecture le 09/06/2026
Publié le
ID : 056-200067932-20260521-260521_DEL21A-DE

1 Contexte et objet de l'avenant n°5

Par délibération du 29 juin 2023, GOLFE du MORBIHAN VANNES AGGLOMÉRATION a confié la gestion du réseau KICÉO et l'exploitation des lignes urbaines du réseau KICÉO au Concessionnaire TRANSDEV G.M.V.A. MOBILITÉS à compter du 1er janvier 2024.
Des évolutions sont intervenues sur le réseau KICÉO, engendrant la signature d'un avenant n°1, approuvé par délibération du 14 décembre 2023, d'un avenant n°2 approuvé par délibération du 30 mai 2024, d'un avenant n°3 approuvé par délibération du 10 octobre 2024 et d'un avenant n°4 approuvé par délibération du 26 juin 2025.

Le présent avenant a pour objet :

- Les évolutions de l'offre de service à partir du 1er septembre 2026,
- Le prolongement de la navette PEM,
- L'harmonisation des tarifs scolaires avec ceux de la Région Bretagne,
- La suppression du tarif combiné avec celui des petits passeurs,
- La mise à jour de la fiche véhicule,
- La mise à jour du règlement de service,
- L'ajustement du plan de financement du Système d'aide à l'exploitation et information voyageur (SAEIV)
- La prise en charge du logiciel de suivi des consommations des bus électriques,
- La prise en charge de frais supplémentaires durant les travaux du dépôt de Kerniol,
- L'ajout de hayons élévateurs sur les véhicules de transport à la demande (TAD),
- Les charges de communication de la ligne Kicéo 24,
- Le remplacement d'équipements vétustes (portes de l'atelier)
- La mise à jour d'accords de partenariats entre autorités organisatrices.

2 Evolution de l'offre de service à compter de la rentrée de septembre 2026

Afin de répondre aux besoins des usagers, des évolutions sont apportées sur les services de transports.

Evolutions mises en œuvre à titre expérimental, prolongées à l'identique :

- **Ligne D4** : Desserte du dimanche d'Arradon et Theix-Noyalo prolongée 1 an à l'identique

Evolutions mises en œuvre à titre expérimental, prolongées avec adaptation :

- **Ligne n°1** : Prolongation d'un service commercial au départ de Kerniol à 7h05 toute l'année, hors vacances scolaires

Envoyé en préfecture le 09/06/2026
Reçu en préfecture le 09/06/2026
Publié le
ID : 056-200067932-20260521-260521_DEL21A-DE

- **Ligne n°10** : Suppression de la desserte de Kerentré 1 course sur 3 et suppression de 2 courses express le matin vers Vannes
- **Ligne n°11** : Desserte de Plougoumelen 2 allers-retours par jour
- **Ligne D3** : Desserte du dimanche de Saint-Avé jusqu'à Séné prolongée avec adaptations des horaires
- **Ligne DSoir** : Desserte du dimanche soir prolongée 1 an avec scission en 2 lignes, adaptations calendaires, horaires et de l'itinéraire

Nouvelles évolutions d'offre à compter de septembre 2026 :

- **Ligne n°7** : Desserte de la portion Séné Bellevue – Séné Ajoncs par 5 courses supplémentaires
- **Ligne n°8** : Ajustements horaires
- **Ligne n°9** : Terminus à Libération et modification de la desserte de Chapeau Rouge
- **Ligne n°12** : Harmonisation des horaires de semaine et du samedi
- **Ligne n°D1** : Desserte de l'arrêt « Le Foso »

Adaptation de doublages scolaires de lignes urbaines :

- Renforts scolaires de la **ligne 1**
- Renforts scolaires de la **ligne 4**
- Renforts scolaires de la **ligne 5**

Modification de l'engagement de recettes lié aux modifications des lignes périurbaines à compter de septembre 2026 :

- **Ligne n°20** : Prolongement de l'expérimentation jusqu'à Trédion et adaptation des horaires
- **Ligne n°27** : Prolongation de l'expérimentation de la ligne

Les Fiches Techniques de Ligne (FTL) détaillant les unités d'œuvre de ces évolutions d'offre figurent en annexe 1.

2-A : Evolutions mises en œuvre à titre expérimental, prolongées à l'identique

2-A1 : Ligne D4 : Desserte du dimanche d'Arradon et Theix-Noyalo prolongée 1 an à l'identique

Par avenant 2, la ligne du dimanche D4 permettant la desserte d'Arradon et de Theix-Noyalo le dimanche a été créée, du 2 septembre 2024 au 31 décembre 2025. L'avenant 4 a prolongé cette expérimentation d'une année, du 1er janvier au 31 décembre 2026.

Cette expérimentation est à nouveau prolongée d'un an, du 1er janvier au 31 décembre 2027, engendrant une augmentation de la Contribution Financière Forfaitaire (CFF) de 28 494 €HT (valeur octobre 2022) pour l'année 2027.

Envoyé en préfecture le 09/06/2026
Reçu en préfecture le 09/06/2026
Publié le
ID : 056-200067932-20260521-260521_DEL21A-DE

L'engagement de recettes commerciales est par ailleurs augmenté de 1 923 €HT pour l'année 2027.

2-B : Evolutions mises en œuvre à titre expérimental, prolongées avec adaptation

Les évolutions d'offres suivantes avaient été mises en œuvre, à titre expérimental, par de précédents avenants au contrat de concession. Le présent avenant prolonge ces expérimentations dans les conditions définies ci-après.

2-B1 : Ligne n°1 : Prolongation du service commercial au départ de Kerniol à 7h05

Les données de fréquentation issues de la billettique et les retours de terrain ont permis d'identifier la saturation du service de la ligne n°1 de 7h00 au départ de la Clinique Océane, principalement de septembre à décembre.

Afin d'augmenter la capacité de ce service, qui passe à Kerniol à 7h07, une course supplémentaire a été ajoutée à l'avenant 4, au départ de l'arrêt Kerniol à 7h05, et jusqu'à l'arrêt Cliscouët, de septembre à décembre uniquement, avec une option pour la période janvier-mars.

L'analyse des fréquentations de septembre à mars montre la nécessité de prolonger ce service sur cette toute l'année, hors vacances scolaires.

L'ajout de cette course, à partir du 1er janvier 2026, engendre une augmentation de la contribution financière forfaitaire (CFF) de 3 244 €HT par an, soit 19 463 €HT pour les années 2026 à 2031 (valeur octobre 2022).

L'engagement de recettes commerciales est inchangé.

2-B2 : Ligne n°10 : Suppression de la desserte de Kerentré 1 course sur 3 et suppression de 2 courses express le matin vers Vannes

Depuis le 2 septembre 2024, une course sur trois de ligne n°10 dessert le hameau de Kerentré, en alternative à l'interdiction pour les poids lourds – et donc pour la ligne 24 – de circuler sur la digue de l'étang de Noyalo.

Suite à la réalisation de travaux, en mars 2026, permettant de lever cette restriction de circulation, la ligne 24 reprendra la desserte du centre de Noyalo à la rentrée de septembre 2026. La ligne 10 arrêtera alors de desservir Kerentré et reprendra son parcours initial par la rue du Landy.

De plus, compte tenue de l'ajout de courses directes entre les centres-villes de Theix et Vannes (augmentation de fréquence de la ligne 22 depuis septembre 2024 et desserte de Theix par la ligne mutualisée BZ608 depuis septembre 2025), les deux courses express de la ligne 10 vers 7h et 8h, en doublons avec deux courses non

Envoyé en préfecture le 09/06/2026
Reçu en préfecture le 09/06/2026
Publié le
ID : 056-200067932-20260521-260521_DEL21A-DE

express, n'apparaissent aujourd'hui plus nécessaires. Elles sont donc supprimées à compter de la rentrée 2026.

Ces 2 modifications induisent une réduction de la Contribution financière forfaitaire (CFF) de -13 004 €HT pour la période de septembre à décembre 2026 et de – 15 202 €HT pour l'année 2027, soit -86 370€HT pour les années 2026 à 2031 (valeur octobre 2022).

L'engagement de recettes commerciales est par ailleurs réduit de -3 523€HT pour l'année 2026 et de -2 383 €HT par an pour les années 2027 à 2031.

2-B3 : Ligne n°11 : Desserte de Plougoumelen 2 allers-retours par jour

La prolongation d'une course sur 2 de la ligne 11, de Ploeren Tréoguer jusqu'à Plougoumelen Centre, a été mise en œuvre par l'avenant n°2, du 2 septembre 2024 au 31 décembre 2025. L'avenant 4 a prolongé cette expérimentation d'une année, à partir du 1er janvier 2026.

Les fréquentations étant faibles (10 à 12 usagers/jour en semaine), avec possibilité de report sur la ligne 21 ou les services scolaires, la desserte de Plougoumelen est réduite à 2 courses par jour, dans chaque sens, à partir du 1er septembre 2026.

Par ailleurs, l'arrêt « De Cadoudal » vers Ploeren, est déplacé.

Ces évolutions engendrent une diminution de la Contribution Financière Forfaitaire (CFF) de -1 257 €HT pour la période de septembre à décembre 2026 et de -25 223 €HT pour l'année 2027 (valeur octobre 2022).

L'engagement de recettes commerciales diminue de -1 960 €HT pour la période de septembre à décembre 2026, et de -14 364 €HT pour l'année 2027.

2-B4 : Ligne D3 : Desserte du dimanche de Saint-Avé jusqu'à Séné prolongée avec adaptations horaires

La ligne du dimanche D3 a été prolongée de l'arrêt République jusqu'à Séné, par les avenants 2 et 4, pour la période du 2 septembre 2024 au 31 décembre 2026.

L'analyse des fréquentations montre des horaires trop tardifs.

A partir du 1er septembre 2026, de nouveaux horaires, plus tôt dans la journée, seront expérimentés, avec un premier départ à 9h30 de Saint-Avé (au lieu de 11h30 précédemment) et à 10h30 de Séné (au lieu de 12h19).

Envoyé en préfecture le 09/06/2026
Reçu en préfecture le 09/06/2026
Publié le
ID : 056-200067932-20260521-260521_DEL21A-DE

<table>
<tr><th>Horaires D3
jusqu'au 31 août 2026</th><th>Horaires D3 à partir
du 1er septembre 2026</th></tr>
<tr><td>
St-Avé Le Poteau ▶ Séné Kergrippe
<table>
<tr><td>St-Avé Le Poteau</td><td>11.30</td><td>13.15</td><td>15.00</td><td>16.45</td><td>18.30</td></tr>
<tr><td>République</td><td>11.51</td><td>13.36</td><td>15.21</td><td>17.06</td><td>18.51</td></tr>
<tr><td>Séné Kergrippe</td><td>12.11</td><td>13.56</td><td>15.41</td><td>17.26</td><td>19.11</td></tr>
</table>
Séné Kergrippe ▶ St-Avé Le Poteau
<table>
<tr><td>Séné Kergrippe</td><td>12.19</td><td>14.04</td><td>15.49</td><td>17.34</td><td>19.19</td></tr>
<tr><td>République</td><td>12.40</td><td>14.25</td><td>16.10</td><td>17.55</td><td>19.40</td></tr>
<tr><td>Saint-Avé Le Poteau</td><td>13.04</td><td>14.49</td><td>16.34</td><td>18.19</td><td>20.04</td></tr>
</table>
</td><td>
St-Avé Le Poteau ▶ Séné Kergrippe
<table>
<tr><td>Le Poteau</td><td>9:30</td><td>11:25</td><td>13:14</td><td>15:10</td><td>17:10</td></tr>
<tr><td>République</td><td>9:51</td><td>11:46</td><td>13:35</td><td>15:31</td><td>17:31</td></tr>
<tr><td>Kergrippe</td><td>10:11</td><td>12:06</td><td>13:55</td><td>15:51</td><td>17:51</td></tr>
</table>
Séné Kergrippe ▶ St-Avé Le Poteau
<table>
<tr><td>Kergrippe</td><td>10:30</td><td>12:19</td><td>14:10</td><td>16:10</td><td>18:10</td></tr>
<tr><td>République</td><td>10:51</td><td>12:40</td><td>14:31</td><td>16:31</td><td>18:31</td></tr>
<tr><td>Le Poteau</td><td>11:15</td><td>13:04</td><td>14:55</td><td>16:55</td><td>18:55</td></tr>
</table>
</td></tr>
</table>

L'expérimentation de la ligne D3 est donc prolongée avec de nouveaux horaires, à partir du 1er septembre 2026, engendrant une augmentation de la Contribution Financière Forfaitaire (CFF) de 23€HT pour la période de septembre à décembre 2026 et de 11 408 €HT par an à partir de l'année 2027, soit 57 062€HT pour les années 2026 à 2031 (valeur octobre 2022).

L'engagement de recettes commerciales est par ailleurs augmenté de 674 €HT/an soit 3 370€HT pour les années 2027 à 2031.

2-B5 : Ligne DSoir : Desserte du dimanche soir prolongée 1 an avec scission en 2 lignes, adaptations calendaires, horaires et de l'itinéraire

La ligne DSoir, créée à titre expérimental par l'avenant n°2, à partir du 2 septembre 2024, permet de desservir les principaux logements étudiants et établissements secondaires et supérieurs depuis la gare SNCF, entre 19h30 et 22h. Cette expérimentation a été reconduite par l'avenant n°4, du 1er septembre 2025 au 31 décembre 2026, avec suppression du dernier service de 22h, trop peu fréquenté.

A partir du 1er septembre 2026 et jusqu'au 31 décembre 2027, cette expérimentation est à nouveau prolongée, avec les adaptations suivantes, pour tenir compte des fréquentations et de l'ouverture de nouvelles résidences étudiantes :

Envoyé en préfecture le 09/06/2026
Reçu en préfecture le 09/06/2026
Publié le
ID : 056-200067932-20260521-260521_DEL21A-DE

- La ligne ne circule plus en été (dès 2026), ni durant les petites vacances scolaires, excepté les veilles de reprise de cours.
- Les horaires sont mis en correspondance avec ceux des principaux trains.
- La ligne est scindée en deux, permettant de desservir la majorité des établissements et résidences recensés ou prévus sur le territoire.

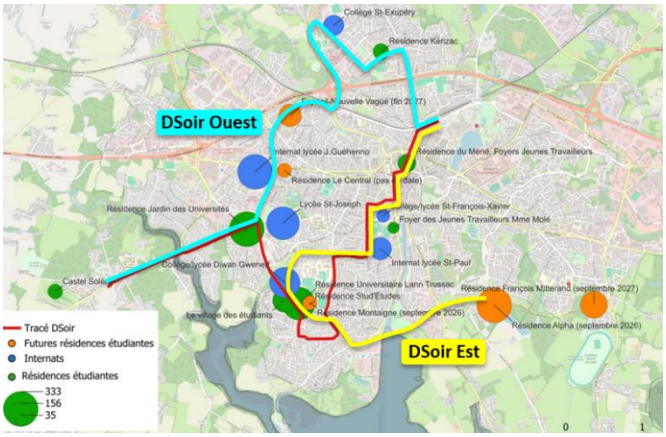

- Le retour vers la gare, actuellement réalisé à vide, est ouvert à tous, permettant une offre supplémentaire à destination de la gare SNCF, le dimanche soir.

La Contribution financière forfaitaire (CFF) augmente en conséquence de 1 051 €HT pour la période de septembre à décembre 2026 et elle augmente de 6 949 €HT pour l'année 2027 (valeur octobre 2022).

L'engagement de recettes commerciales augmente de 108€HT pour 2026 et de 509 €HT pour l'année 2027.

2-C : Nouvelles évolutions d'offre à compter de septembre 2026

2-C1 : Ligne n°7 : Desserte de la portion Séné Bellevue - Séné Ajoncs par 5 courses supplémentaires

Certains véhicules empruntent à vide la portion Séné Bellevue – Séné Ajoncs pour se positionner au terminus départ. Cela concerne 4 courses, qui sont ouvertes aux voyageurs à partir du 1er septembre 2026 :

- En semaine, départ de Séné Ajoncs pour arriver à Séné Bellevue à 13h35
- En semaine, départ de Séné Bellevue pour arriver à Séné Ajoncs à 11h36, 12h36 et 18h00

Le départ de Séné Bellevue à 16h53 est également décalé à 17h16.

Enfin, certaines dessertes de la portion Séné Ajoncs - Séné Bellevue s'effectuent le mercredi avec un petit véhicule. La desserte est dorénavant harmonisée en autobus standard urbain.

Ces modifications, mises en place à partir du 1er septembre 2026, engendrent une augmentation de la contribution financière forfaitaire (CFF) de 2 455 €HT pour la période de septembre à décembre 2026 et de 5 671 €HT pour l'année 2027, soit une augmentation totale de 29 801 €HT pour les années 2026 à 2031 (valeur octobre 2022).

Envoyé en préfecture le 09/06/2026
Reçu en préfecture le 09/06/2026
Publié le
ID : 056-200067932-20260521-260521_DEL21A-DE

L'engagement de recettes commerciales augmente de 148 €HT pour la période de septembre à décembre 2026 et de 383 €HT par an à partir de l'année 2027.

2-C2 : Ligne n°8 : Ajustements horaires

L'avenant 4 a permis la dédiamétralisation de l'ex ligne 8 Plescop <> St-Nolff en deux lignes : 8 Plescop <> Vannes et 9 St-Nolff <> Vannes à partir du 1er septembre 2025. Les temps de parcours associés à cette modification sont réajustés, pour la ligne n°8, à partir du 1er septembre 2026.

Cela induit une augmentation de la contribution financière forfaitaire (CFF) de 1 330€HT pour la période de septembre à décembre 2026 et de 3 367 €HT/an ensuite, soit un montant total de 18 162 €HT pour les années 2026 à 2031 (valeur octobre 2022).

Ceci ne modifie pas l'engagement de recettes commerciales.

2-C3 : Ligne n°9 : Terminus à Libération et modification de la desserte de Chapeau Rouge

L'espace contraint de l'actuel terminus Hôtel de Ville, à Vannes, ne permet pas aux bus des autres lignes de se stationner correctement pour effectuer l'arrêt. A partir du 1er septembre 2026, le terminus de la ligne 9 est déplacé à Libération.

De plus, la construction d'une nouvelle voie d'accès à la prison est l'occasion de sécuriser l'arrêt Chapeau rouge, à partir du 1er septembre 2026.

Ces deux modifications induisent une augmentation de la contribution financière forfaitaire (CFF) de 785 €HT pour la période de septembre à décembre 2026 et de 2.366 €HT pour l'année 2027, soit un montant total de 11 528€HT pour les années 2026 à 2031 (valeur octobre 2022).

Ceci ne modifie pas l'engagement de recettes commerciales.

2-C4 : Ligne n°12 : Harmonisation des horaires de semaine et du samedi

Dans un objectif de simplification de l'information voyageur et de l'exploitation, les horaires de la ligne 12 font l'objet d'une harmonisation. Les légers décalages de quelques minutes qui subsistaient entre les services du lundi au vendredi et ceux du samedi sont supprimés, à partir du 1er septembre 2026, au profit d'une grille horaire unique et harmonisée sur les horaires de semaine.

Cela n'a pas d'impact sur la contribution financière forfaitaire (CFF), ni sur l'engagement de recettes commerciales.

Envoyé en préfecture le 09/06/2026
Reçu en préfecture le 09/06/2026
Publié le
ID : 056-200067932-20260521-260521_DEL21A-DE

2-C5 : Ligne n°D1 : Desserte de l'arrêt « Le Foso »

La création de l'arrêt « Le Foso » sur l'avenue Paul Cézanne, en septembre 2025, offre la possibilité à la ligne D1 d'effectuer un arrêt complémentaire sur son parcours actuel, à proximité du complexe sportif.

L'ajout de l'arrêt Le Foso sur la ligne D1, à partir du 1er septembre 2026, n'a pas d'impact sur la contribution financière forfaitaire (CFF), ni sur l'engagement de recettes commerciales.

2-D : Adaptation de doublages scolaires de lignes urbaines

En fonction des fréquentations observées et des retours de terrain, des services de doublage scolaires des lignes urbaines sont ajoutés, supprimés ou modifiés.

Les modifications de doublages scolaires des lignes urbaines sont sans incidence sur l'engagement de recettes commerciales.

2-D1 : Renforts scolaires de la ligne 1

Une course est ajoutée le mercredi au départ du Foso à 12h05, pour une arrivée Cliscouët à 12h35, à partir du 1er septembre 2026.

La course du lundi au vendredi hors mercredi, au départ de l'IUT à 16h41 et arrivant à Kerniol à 17h15 est modifiée à partir du 1er septembre 2026. Compte tenu de sa faible fréquentation, le tronçon entre les arrêts IUT et Radieuse est supprimé. Cette course part dorénavant de Radieuse à 16h46 et arrive à Kerniol à 17h15.

La course du lundi au vendredi hors mercredi, au départ de Kerniol à 16h40 et arrivant à l'Hôtel de Ville à 16h50 est modifiée à partir du 1er septembre 2026. Compte tenu de sa faible fréquentation, le tronçon entre les arrêts Kerniol et Le Foso est supprimé. Cette course est prolongée jusqu'à Cliscouët après le Brix, et ne dessert plus l'arrêt Hôtel de Ville. Cette course part désormais du Foso à 16h38 et arrive à Cliscouët à 17h08.

Ces modifications engendrent une augmentation de la contribution financière forfaitaire (CFF) de 28 €HT pour la période de septembre à décembre 2026 et de 60 €HT par an à partir de l'année 2027, soit une augmentation totale de 330 €HT pour les années 2026 à 2031 (valeur octobre 2022).

2-D2 : Renforts scolaires de la ligne 4

La course du lundi, au départ de la gare SNCF à 8h07 et desservant le Vincin à 8h19 est supprimée à partir du 1er septembre 2026.

La course du lundi au vendredi, au départ de St-Avé Le Poteau à 7h09 et arrivant au Vincin à 7h49 est modifiée à partir du 1er septembre 2026. Afin de remédier à la forte charge constatée sur ce trajet, notamment lié à de nombreuses montées entre les arrêts Le Poteau et Paré, la portion comprise entre ces deux arrêts est supprimée.

Envoyé en préfecture le 09/06/2026
Reçu en préfecture le 09/06/2026
Publié le
ID : 056-200067932-20260521-260521_DEL21A-DE

Ceci vise à transférer la prise en charge des usagers vers le renfort scolaire de la ligne 7, lequel dessert ces mêmes arrêts à des horaires similaires et dispose d'une capacité d'accueil suffisante. La course part désormais de Paré à 7h14 et arrive au Vincin à 7h49.

La course du mercredi, au départ de Libération à 12h01 et arrivant à St-Avé Le Poteau à 12h36 roule quasiment à vide entre Libération et Radieuse. La desserte de ce tronçon est supprimée. A partir du 1er septembre 2026, cette course part de Radieuse à 12h06 et arrive à St-Avé Le Poteau à 12h36.

La course du mercredi, au départ de Chambre de Métiers à 12h05 et arrivant à St-Avé Le Poteau à 12h35 roule quasiment à vide entre Chambre de Métiers et Kergypt. La desserte de ce tronçon est supprimée à partir du 1er septembre 2026, et les horaires avancés pour mieux décharger la ligne régulière ; la course part dorénavant de Kergypt à 11h52 et arrive à St-Avé Le Poteau à 12h20.

La course du lundi, mardi, jeudi au départ de Chambre de Métiers à 17h27 et arrivant à St-Avé Le Poteau à 18h03 est peu chargée entre Chambre de Métiers et Kergypt. A partir du 1er septembre 2026, la desserte de ce tronçon est supprimée. Cette course part de Kergypt à 17h33 et arrive à St-Avé Le Poteau à 18h03.

Ces modifications de renforts scolaires de la ligne 4 engendrent une modification des enchainements des courses à partir du 1er septembre 2026, et donc une modifiation des temps de battements, y compris après la course du renfort scolaire de la ligne 7 au départ de St-Avé Le Poteau à 7h09.

Ces modifications engendrent :

- Pour la ligne 4, une augmentation de la contribution financière forfaitaire (CFF) de 746 €HT pour la période de septembre à décembre 2026 et de 2 005 €HT par an à partir de l'année 2027, soit une augmentation totale de 10 773 €HT pour les années 2026 à 2031 (valeur octobre 2022) ;

- Pour la ligne 7, une diminution de la contribution financière forfaitaire (CFF) de -435 €HT pour la période de septembre à décembre 2026 et de -1 146 €HT par an à partir de l'année 2027, soit une réduction totale de -6 165 €HT pour les années 2026 à 2031 (valeur octobre 2022).

2-D3 : Renforts scolaires de la ligne 5

La course du lundi au vendredi, au départ des Quais de Séné à 7h18 et arrivant au Foso à 7h41 est peu chargée. Cette course est supprimée à partir du 1er septembre 2026. Les usagers peuvent se reporter sur la ligne 5 jusqu'à République, pour emprunter le renfort scolaire de la ligne 1. Ceci conduit à la suppression d'un véhicule de catégorie Autocar Standard Interurbain.

La course du mercredi, au départ du Foso à 12h06 et arrivant à Quais de Séné à 12h28 est peu chargée. Cette course est supprimée à partir du 1er septembre 2026. Les

Envoyé en préfecture le 09/06/2026
Reçu en préfecture le 09/06/2026
Publié le
ID : 056-200067932-20260521-260521_DEL21A-DE

usagers peuvent se reporter sur le nouveau renfort de la ligne 1 *Le Foso > Cliscouët* jusqu'à République, puis emprunter la ligne 5.

Ces modifications engendrent une diminution de la contribution financière forfaitaire (CFF) de -5 688 €HT pour la période de septembre à décembre 2026 et de -12 089 €HT par an à partir de l'année 2027, soit une diminution totale de -66 135 €HT pour les années 2026 à 2031 (valeur octobre 2022).

2-E : Modification de l'engagement de recettes lié aux modifications des lignes périurbaines à compter de septembre 2026

Les évolutions d'offre de service des lignes périurbaines, et par conséquent les évolutions des charges d'exploitation en découlant, ne relèvent pas du présent contrat de concession. Néanmoins, les évolutions d'offre des lignes périurbains peuvent avoir une incidence sur l'engagement de recettes commerciales du concessionnaire, qui porte sur l'ensemble des lignes commerciales du réseau Kiceo.

2-E1 : Ligne n°20 : Prolongement de l'expérimentation jusqu'à Trédion et révision des horaires

Depuis le 1er septembre 2025, la ligne n°20 desservant Elven a été prolongée jusqu'à Trédion, à titre expérimental. Cette expérimentation est reconduite pour une année. En plus de cela, les horaires sont révisés, à partir du 1er septembre 2026.

Les charges correspondantes sont rémunérées par un Ordre de Service au lot C des marchés d'exploitation des lignes périurbaines et scolaires concernées.

Ces modifications induisent une augmentation de l'engagement de recettes commerciales du concessionnaire urbain de 2 117 €HT pour l'année 2027.

2-E2 : Ligne n°27 : Prolongation de l'expérimentation de la ligne

La ligne n°27 dessert les communes de Locmaria-Grand-Champ, Locqueltas, Meucon et Saint-Avé. Elle a été créée le 2 septembre 2024, à titre expérimental, et ajustée au 1er septembre 2025. L'expérimentation est reconduite à l'identique, pour une année, à partir du 1er septembre 2026.

Les charges correspondantes sont rémunérées par un Ordre de Service au lot B des marchés d'exploitation des lignes périurbaines et scolaires concernées.

Cette prolongation de l'expérimentation de la ligne n°27 induit une augmentation de l'engagement de recettes commerciales du concessionnaire urbain de 15 719 €HT pour l'année 2027.

2-F : Synthèse des incidences financières des évolutions d'offres de service 2026

L'ensemble des évolutions d'offre de service objet du présent avenant génère une diminution totale de la Contribution financière forfaitaire de -1 537 €HT et une

Envoyé en préfecture le 09/06/2026
Reçu en préfecture le 09/06/2026
Publié le
ID : 056-200067932-20260521-260521_DEL21A-DE

augmentation des engagements de recettes contractuelles de 24 € HT pour les années 2026 à 2031 (valeur octobre 2022).

Les engagements de recettes commerciales pour les années 2026 à 2031 pourront être réévalués, à partir du 1er trimestre 2027, après connaissance des validations réelles de toute l'année 2026.

Le mémoire financier et l'acte d'engagement sont modifiés pour tenir compte de ces incidences financières. Les nouveaux montants applicables sont joints en annexe 2 du présent avenant.

3 Prolongement de la navette PEM

Dans l'attente de la livraison de l'ensemble des parkings et de la passerelle du PEM, une navette a été mise en œuvre pour permettre aux usagers stationnant au parking de Bilaire, de rejoindre la gare, le matin. La navette PEM a été créé à l'avenant 1, jusqu'au 31 octobre 2025, puis prolongée par avenant 4 jusqu'au 31 décembre 2025.

Le présent avenant prolonge la navette PEM du 1er janvier jusqu'au 10 avril 2026 inclus, dans les mêmes conditions qu'à l'avenant n°1.

La contribution financière forfaitaire (CFF) augmente en conséquence de 10 798 €HT (valeur octobre 2022).

L'engagement de recettes commerciales du concessionnaire est inchangé.

4 Harmonisation des tarifs scolaires avec ceux de la Région Bretagne

Le tarif annuel d'abonnement scolaire permet aux élèves d'effectuer un aller-retour par jour entre l'arrêt le plus proche de leur domicile et leur établissement, les jours scolaires.

Ce tarif, qui était de 135€ jusqu'en 2020 sur le réseau Kicéo, est passé à 120€ à partir de la rentrée de septembre 2020, pour s'aligner sur celui appliqué par la Région Bretagne à l'échelle des quatre départements bretons. Depuis, il n'a pas été revalorisé sur le réseau Kicéo.

Depuis le 1er septembre 2025, la Région Bretagne a augmenté une première fois le tarif de l'abonnement scolaire annuel, qui est passé à 130€. Cette décision n'ayant pas été connue assez tôt pour être mise en œuvre dès septembre 2025 sur le réseau Kicéo, le tarif annuel scolaire Kicéo est resté à 120 € pour l'année 2025/2026.

Pour l'année scolaire 2026/2027, la Région Bretagne a décidé d'augmenter à nouveau le tarif de l'abonnement scolaire à 140€.

Envoyé en préfecture le 09/06/2026
Reçu en préfecture le 09/06/2026
Publié le
ID : 056-200067932-20260521-260521_DEL21A-DE

A partir du 1er septembre 2026, les tarifs scolaires appliqués sur le réseau Kicéo évoluent, afin d'être harmonisés avec ceux de la Région Bretagne. L'abonnement annuel scolaire Kicéo passe de 120 € à 140 € par an pour tout abonnement scolaire débutant à partir du 1er septembre 2026. La dégressivité reste applicable à partir du 3ème enfant, mais s'aligne sur le tarif de la Région Bretagne : le tarif pour le 3ème enfant passe de 50€ à 55€. La gratuité à partir du 4ème enfant de la même famille est maintenue. L'abonnement interne est également concerné par l'harmonisation avec les tarifs de la Région Bretagne, passant de 75€ à 100€.

Titre	Tarif Kicéo rentrée 2019	Tarif Kicéo rentrée 2025	Tarif Kicéo et BreizhGo rentrée 2026	Ecart 2026/2025	Ecart 2026/2019
Scolaire 1er enfant	135€	120 €	140 €	+20€	+5€
Scolaire 2ème enfant	135€	120 €	140 €	+20€	+5€
Scolaire 3ème enfant	68€	50 €	55 €	+5€	-13€
Scolaire 4ème enfant et suivants	Gratuit	Gratuit	Gratuit	-	-
Interne	75€	75 €	100 €	+25€	+25€

Le concessionnaire ayant alerté sur la forte hausse des prix d'abonnement pour l'usager, il est intégré un coefficient d'élasticité de 10 % sur cette augmentation. Cela signifie que 10 % du revenu supplémentaire attendu de la hausse des prix sera annulé par la perte d'usagers au profit d'autres modes de transport.

L'engagement de recettes commerciales du concessionnaire, tenant compte de l'élasticité, augmente de 27 434€HT pour la période de septembre à décembre 2026, de 69 457€HT pour l'année 2027, soit une augmentation totale de 381 405 €HT pour les années 2026 à 2031.

	Impact hausse tarifs	dont engagement recette supplémentaire (pris en compte au mémoire financier)	dont 10% élasticité
2026	30 482 €	27 434 €	3 048 €
2027	77 174 €	69 457 €	7 717 €
2028	77 769 €	69 992 €	7 777 €
2029	78 420 €	70 578 €	7 842 €
2030	79 478 €	71 530 €	7 948 €
2031	80 461 €	72 415 €	8 046 €
Total	**423 784 €**	**381 405 €**	**42 378 €**

Le mémoire financier et l'acte d'engagement sont modifiés pour tenir compte de ces incidences financières.

S'il s'avère que le nombre d'abonnements scolaires vendus n'évolue pas significativement à la baisse (écart de 5%), la part de 10 % déduite viendra abonder l'engagement de recettes rétroactivement par un avenant ultérieur. Cette

Envoyé en préfecture le 09/06/2026
Reçu en préfecture le 09/06/2026
Publié le
ID : 056-200067932-20260521-260521_DEL21A-DE

évaluation s'appuiera sur la comparaison de la somme des effectifs disposant d'un titre « Scolaire 1er ou 2ème enfant », « Scolaire 3ème enfant » et « Interne », entre les années scolaires 2025-2026 et 2026-2027.

5 Suppression du tarif combiné avec celui des petits passeurs

Le nombre de titres combinés « Bateau – bus aller simple » ou « Bateau – bus aller/retour » vendus étant très faible, et la billettique Kicéo n'étant pas interopérable avec la billetterie des petits passeurs, le tarif combiné est supprimé.

L'engagement de recettes commerciales est inchangé jusqu'à la fin du contrat.

6 Mise à jour de la Fiche-Véhicules

La fiche véhicule est mise à jour pour tenir compte des évolutions du parc au 1er septembre 2026 (entrées, sorties, modifications de véhicules, grosses opérations).

La Fiche-Véhicules applicable au 1er septembre 2026 est présentée en annexe 3.

7 Mise à jour du règlement de service

A compter de l'entrée en vigueur de la délibération relative au présent avenant, le règlement de service évolue pour prendre en compte les adaptations suivantes :

- Précision du formulaire de déclaration des accompagnements d'enfants de maternelle dans les transports scolaires,
- Prise en compte de l'interdiction de fumer aux arrêts de bus,
- Autres précisions mineures : mises à jour, points de contact, précision des services Créacéo et Matinéo, etc

Ce règlement modifié est joint en annexe 4.

8 Financement du SAEIV

Par avenants n°3 et n°4 au présent contrat, GMVA a confié à TRANSDEV GMVA MOBILITES le portage, pour son compte, de l'investissement et du fonctionnement du SAEIV (licences, prestations, services).
Le développement de l'information voyageur en cas de perturbations (déviations) nécessite un investissement complémentaire en 2026. Par ailleurs, certains investissements non réalisés en 2025 sont ajournés ; d'autres sont reportés en 2026. De plus, la révision des contrats de licences du système d'aide à l'exploitation (SAE) nécessite d'augmenter l'enveloppe annuelle allouée au fonctionnement.

Envoyé en préfecture le 09/06/2026
Reçu en préfecture le 09/06/2026
Publié le
ID : 056-200067932-20260521-260521_DEL21A-DE

L'investissement total prévisionnel sur la durée du contrat augmente de 18k€HT (3%), le fonctionnement augmente de 40k€ (9%).

Le tableau pluriannuel est ajusté comme suit :

	2025	*2026*	*2027*	*2028*	*2029*	*2030*	*2031*	*TOTAL*	*écart Avt5/avt4*	
Investissement	*419 000 €*	*49 000 €*	*10 000 €*	*20 000 €*	*20 000 €*	*20 000 €*	*20 000 €*	*558 000 €*	*18 000 €*	*3%*
Fonctionnement	*61 000 €*	*63 000 €*	*69 000 €*	*75 000 €*	*75 000 €*	*75 000 €*	*75 000 €*	*493 000 €*	*40 000 €*	*9%*

Les modalités de financement des avenants n°3 et 4 sont reconduites. GMVA remboursera à TRANSDEV GMVA MOBILITES le montant total dépensé à l'euro/l'euro, dans un délai de 30 jours, sur présentation des factures. TRANSDEV GMVA MOBILITE transmettra à GMVA, pour accord préalable, tous devis, contrats ou factures, avant signature de ceux-ci. Toute dépense engagée par TRANSDEV GMVA MOBILITE sans accord préalable écrit de GMVA ne pourra pas être remboursé a posteriori par GMVA.

9 Logiciel de suivi des consommations des bus électriques

GMVA a confié à TRANSDEV GMVA MOBILITES l'exploitation de 59 bus, dont 17 bus électriques Volvo.

L'application « Volvo connect », permettant de suivre les consommations électriques de chaque véhicule, était gratuite durant la garantie des premiers véhicules. Ce service est désormais payant.

Afin de continuer à en disposer, TRANSDEV GMVA MOBILITES doit souscrire un contrat de fourniture du service Volvo Connect, pour la période du 1er mars 2026 au 31 décembre 2031.

GMVA remboursera à TRANSDEV GMVA MOBILITES le montant total dépensé à l'euro/l'euro, dans un délai de 30 jours, sur présentation d'une facture chaque année. TRANSDEV GMVA MOBILITE transmettra à GMVA, pour accord préalable, tous devis, contrats ou factures, avant signature de ceux-ci. Toute dépense engagée par TRANSDEV GMVA MOBILITE sans accord préalable écrit de GMVA ne pourra pas être remboursé a posteriori par GMVA.

Les enveloppes prévisionnelles de fonctionnement, pour chaque année du contrat, sont les suivantes.

VOLVO CONNECT	2026	2027	2028	2029	2030	2031	TOTAL
Fonctionnement	6 200 €HT	9 100 €HT	9 100 €HT	9 100 €HT	9 100 €HT	9 100 €HT	51 700 €HT

Envoyé en préfecture le 09/06/2026
Reçu en préfecture le 09/06/2026
Publié le
ID : 056-200067932-20260521-260521_DEL21A-DE

10 Frais supplémentaires du concessionnaire durant les travaux du dépôt de Kerniol

L'électrification progressive du parc de bus nécessite des travaux importants de mise en conformité réglementaire ICPE du dépôt de Kerniol. Cela se traduit notamment par la construction d'ouvrages de défense incendie, de stockage d'eau, d'un local d'isolement de bus, d'un local de gardiennage, de caméras thermiques….

Des équipements vétustes sont à remplacer et moderniser, tels que la station de lavage des bus, une cuve de carburant. Un second transformateur électrique doit également être construit.

Ces travaux, envisagés à partir de fin 2026 pour environ un an, vont impacter l'exploitation et générer des frais supplémentaires.

En application de l'article 56-11 du contrat relatif à l'impacts sur le Concessionnaire des travaux lourds d'amélioration des biens, l'Autorité Concédante remboursera les frais supplémentaires engagés par le concessionnaire, en raison de l'indisponibilité de tout ou partie du dépôt, sous réserve qu'elle ait préalablement accepté les devis correspondants.

Les frais supplémentaires, identifiés à ce jour, concernent principalement des surcoûts d'énergie (en Heures Pleines) et de maintenance de deux véhicules diesel maintenus en exploitation évalués à 86 000 €HT pour une durée prévisionnelle de 12 mois ; la location d'une station carburant provisoire estimée à 20 000 €HT pour une durée prévisionnelle de 10 mois ; la location de 50 places de parking pour le personnel d'exploitation estimée à 15 000 €TTC pour une durée prévisionnelle de 6 mois.

Ces enveloppes prévisionnelles sont susceptibles d'évoluer (à la hausse ou à la baisse), en fonction des coûts réels et des durées nécessaires de ces mesures transitoires.

GMVA remboursera à TRANSDEV GMVA MOBILITES le montant total dépensé à l'euro/l'euro, dans un délai de 30 jours, sur présentation des factures. TRANSDEV GMVA MOBILITE transmettra à GMVA, pour accord préalable, tous devis, contrats ou factures, avant signature de ceux-ci. Toute dépense engagée par TRANSDEV GMVA MOBILITE sans accord préalable écrit de GMVA ne pourra pas être remboursé a posteriori par GMVA.

Par ailleurs, pour permettre la continuité d'exploitation du réseau urbain durant ces travaux, les services de Transport à la Demande opérés par le co-traitant VAD, quitteront le site de Kerniol pour retourner sur le site de TRANSDEV CTM, tel que prévu à l'avenant n°2 au présent contrat.

Envoyé en préfecture le 09/06/2026
Reçu en préfecture le 09/06/2026
Publié le
ID : 056-200067932-20260521-260521_DEL21A-DE

11 Hayon élévateur concernant tous les véhicules T.A.D.

Afin de faciliter la prise en charge d'usagers en fauteuil roulant, les parties ont décidé, par l'avenant n°2 au présent contrat, d'équiper trois des onze véhicules du service de Transport à la Demande (TAD) d'un hayon élévateur en lieu et place d'une rampe manuelle.

Le contrat prévoit que les onze véhicules du service de Transport à la Demande soient renouvelés au 1er janvier 2027. Suite aux retours positifs des usagers, les parties ont convenu d'équiper l'ensemble de la nouvelle flotte de hayons. Les onze véhicules T.A.D. seront ainsi dotés d'un hayon élévateur à partir du 1er janvier 2027, dans les mêmes conditions financières qu'à l'avenant n°2.

La contribution financière forfaitaire pour l'équipement de 8 véhicules supplémentaire augmente les loyers de 126.83 € HT par mois et par véhicule, soit 12 175.68 €HT par an pour les huit véhicules, soit de 60 878.40 €HT (valeur octobre 2022) pour les années 2027 à 2031.

Ces éléments sont intégrés au Mémoire Financier et à la Fiche Véhicules annexés aux présentes.

12 Charges de communication de la ligne Kicéo 24

Lors de la passation du contrat de concession, le futur mode de gestion de la ligne 24, en délégation de service public (DSP) jusqu'au 31 août 2025, n'était pas défini. La ligne 24 étant désormais opérée par un marché public, les prestations de communication spécifiques à cette ligne ne sont plus assurées.

A partir du 1er janvier 2026, GMVA confie au concessionnaire ces prestations de communication de la ligne 24.

La Contribution Financière Forfaitaire augmente de 3 700 € HT/an, soit 22 200 €HT (valeur octobre 2022) pour les années 2026 à 2031.

Ce montant est intégré au mémoire financier, Fiche 9A, Case 72 « fabrication / impression des documents d'information voyageurs et communication associé à la ligne 24 (à partir de janvier 2026) ».

13 Remplacement d'équipements vétustes (portes de l'atelier)

Pour assurer la sécurité et la continuité d'exploitation, 6 portes motorisées vétustes de l'atelier de maintenances des bus à Kerniol doivent être remises en état.

En application de l'article 56-4 du contrat et du volet 28 du cahier des charges, GMVA remboursera à TRANSDEV GMVA MOBILITES ces travaux de remise en état, sur

Envoyé en préfecture le 09/06/2026
Reçu en préfecture le 09/06/2026
Publié le
ID : 056-200067932-20260521-260521_DEL21A-DE

factures, à l'euro-l'euro, pour un montant prévisionnel de 6 233.77€HT (7 468.52€TTC).

14 Accords avec d'autres autorités organisatrices de transports

Depuis la signature du présent contrat, les accords mentionnés à l'article 12 du contrat de concession, avec la Région Bretagne, la SNCF et Pontivy communauté ont évolué.

Un avenant 3 à la convention relative aux abonnements multimodaux TER+, Kicéo et BreizhGo, a été signé entre la Région Bretagne, SNCF, TRANSDEV GMVA MOBILITES et GMVA pour acter le changement de concessionnaire du réseau Kicéo à partir du 1er janvier 2024.

Par délibération du 2 décembre 2025, Pontivy Communauté a décidé de reprendre en régie la réservation de son service de transport à la demande (TAD) et a, en conséquence, mis fin à la convention tripartite de mise à disposition de la centrale de réservation Kicéo pour l'organisation du transport à la demande Ponditad. Ce partenariat a pris fin le 9 mars 2026.

Enfin, une nouvelle convention de coopération a été signée entre GMVa et la Région Bretagne, pour définir les modalités techniques et financières de mise en œuvre de lignes périurbaines et services scolaires mutualisés, sur le territoire de GMVa, pour la période du 1er septembre 2025 au 31 août 2035.

Les accords de partenariat précités sont joints en annexe 5 au présent avenant.

15 Contribution financière forfaitaire

Compte tenu de l'ensemble des évolutions induites par le présent avenant n°5 (offre de service, navette PEM, hayons des véhicules T.A.D., Communication Ligne 24), le montant total de contribution financière forfaitaire augmente de 92 340 €HT (valeur 2022), par rapport au montant total résultant de l'avenant n°4.

Le détail des augmentations annuelles de Contribution Financière forfaitaire, le Mémoire financier et l'acte d'engagement modifiés en conséquence sont annexés au présent avenant.

16 Engagements de recettes contractuelles

Compte tenu de l'ensemble des évolutions induites par le présent avenant n°5, le montant total des engagements de recettes contractuelles augmente de 381 430 €HT (valeur 2022), par rapport au montant total résultant de l'avenant n°4.

Envoyé en préfecture le 09/06/2026
Reçu en préfecture le 09/06/2026
Publié le
ID : 056-200067932-20260521-260521_DEL21A-DE

Les engagements de recettes commerciales pour les années 2026 à 2031 pourront être réévalués, à partir du 1er trimestre 2027, après connaissance des validations réelles de toute l'année 2026.

Le détail des augmentations annuelles de recettes, le Mémoire financier et l'acte d'engagement modifiés en conséquence sont annexés au présent avenant.

17 Autres dispositions contractuelles

Tous les autres aspects techniques, juridiques et financiers de la présente Concession de Service Public sans lien avec les thèmes abordés ci-dessus ne sont pas modifiés.

Envoyé en préfecture le 09/06/2026
Reçu en préfecture le 09/06/2026
Publié le
ID : 056-200067932-20260521-260521_DEL21A-DE

Délibéré à Vannes, le 21 mai 2026.

Pour GOLFE du MORBIHAN VANNES AGGLOMÉRATION Date : Nom : Monsieur David ROBO Qualité : Président de GOLFE du MORBIHAN VANNES AGGLOMÉRATION Signature : Cachet :	Pour TRANSDEV G.M.V.A. MOBILITÉS Date : Nom : Monsieur David DAUBLAIN Qualité : Directeur TRANSDEV G.M.V.A. MOBILITÉS Signature : Cachet :

Envoyé en préfecture le 09/06/2026
Reçu en préfecture le 09/06/2026
Publié le
ID : 056-200067932-20260521-260521_DEL21A-DE

ANNEXES

N°	TITRE
1	**Fiches Techniques de Lignes (FTL)** concernées par des évolutions d'offres de service 2026
2	**Éléments financiers :** • Mémoire Financier • Modifications apportées à l'acte d'engagement • Détail des évolutions annuelles de CFF et d'engagements de recettes
3	**Fiches-Véhicules**
4	**Règlement de service**
5	**Nouveaux accords entre autorités organisatrices de transports** • Avenant 3 à la convention relative aux abonnements multimodaux TER+, Kicéo et BreizhGo, entre la Région Bretagne, SNCF, TRANSDEV GMVA MOBILITES et GMVA • Convention de coopération 2025-2035 entre la Région Bretagne et GMVA pour les lignes périurbaines et services scolaires mutualisés

Envoyé en préfecture le 09/06/2026
Reçu en préfecture le 09/06/2026
Publié le
ID : 056-200067932-20260521-260521_DEL21A-DE

ANNEXE 1

Envoyé en préfecture le 09/06/2026
Reçu en préfecture le 09/06/2026
Publié le
ID : 056-200067932-20260521-260521_DEL21A-DE

FICHE TECHNIQUE DE LIGNE (F.T.L.)

CONCESSION DE SERVICE PUBLIC

Autorité concédante
Golfe du Morbihan Vannes Agglomération

Objet de la Concession
Concession de Service Public pour la gestion et l'exploitation du réseau de transports public de personnes KICÉO

LIGNE N° **1**

Calendrier :

Année contractuelle

NOM DU CONCESSIONNAIRE : (Mandataire en cas de co-traitance)	Transdev GMVA Mobilités
NOM DE L'EXPLOITANT DE CETTE LIGNE :	Transdev GMVA Mobilités
NOM DE L'EXPLOITANT DES RENFORTS SCOLAIRES DE CETTE LIGNE (s'il y a lieu) **:**	Transdev CTM

Signature du Concessionnaire	Cachet du Concessionnaire

Envoyé en préfecture le 09/06/2026
Reçu en préfecture le 09/06/2026
Publié le
ID : 056-200067932-20260521-260521_DEL21A-DE

TABLEAU HORAIRE D'UNE LIGNE

N° de ligne :	**1**
Origine :	**TENENIO**
Destination :	**CLISCOUET / CASSARD**
Période :	**Période normale**

Numéro de la course	1	2	3	4	5	6	7	8	9	10	11	12	13	14	15	16	17	18
Jours de circulation	lamjv	lamjv	lamjv	lamjv	lamjv	lamjv	lamjv	lamjv	lamjv	lamjv	lamjv	lamjv	lamjv	lamjv	lamjv	lamjv	lamjv	lamjv
Catégorie de véhicule	ASU	ASU	ASU	ASU	ASU	ASU	ASU	ASU	ASU	ASU	ASU	ASU	ASU	ASU	ASU	ASU	ASU	ASU
Numéro de service-voiture	BSUe- 2	BSUe- 6	BSUe- 10	BSUe- 1	BSUe- 12	BSUe- 3	BSUe- 8	BSUe- 15	BSUe- 2	BSUe- 6	BSUe- 13	BSUe- 10	BSUe- 1	BSUe- 14	BSUe- 12	BSUe- 3	BSUe- 8	BSUe- 15
Ténénio	06:19	06:34	06:45	07:00	07:13	07:28	07:37	07:46	07:57	08:05	08:18	08:28	08:38	08:48	08:58	09:09	09:20	09:31
Audic	06:20	06:35	06:46	07:01	07:14	07:29	07:38	07:47	07:58	08:06	08:19	08:29	08:39	08:49	08:59	09:10	09:21	09:32
Ville aux Pies (vannio2)	06:22	06:37	06:48	07:03	07:16	07:31	07:40	07:49	08:00	08:08	08:21	08:31	08:41	08:51	09:01	09:12	09:23	09:34
Lenglen (vanlen2)	06:23	06:38	06:49	07:04	07:17	07:32	07:42	07:51	08:02	08:10	08:23	08:33	08:43	08:53	09:03	09:14	09:25	09:35
Dolmen (vandol2)	06:25	06:40	06:51	07:06	07:19	07:34	07:43	07:52	08:03	08:11	08:24	08:34	08:44	08:54	09:04	09:15	09:26	09:37
Kerniol	06:26	06:41	06:52	07:07	07:20	07:35	07:45	07:54	08:05	08:13	08:26	08:36	08:46	08:56	09:06	09:17	09:28	09:38
Keréliza (vaniza1)	06:27	06:42	06:53	07:08	07:21	07:36	07:46	07:55	08:06	08:14	08:27	08:37	08:47	08:57	09:07	09:18	09:29	09:39
Ménimur (vanmen1)	06:27	06:42	06:54	07:09	07:22	07:37	07:47	07:56	08:07	08:15	08:28	08:38	08:48	08:58	09:08	09:19	09:30	09:40
Gauguin (vangau1)	06:28	06:43	06:55	07:10	07:23	07:38	07:48	07:57	08:08	08:16	08:29	08:38	08:48	08:58	09:08	09:19	09:30	09:40
Montherlant (vanmon1)	06:28	06:43	06:56	07:11	07:24	07:39	07:49	07:58	08:09	08:17	08:30	08:39	08:49	08:59	09:09	09:20	09:31	09:41
Saint-Exupéry	06:29	06:44	06:57	07:12	07:25	07:40	07:50	07:59	08:10	08:18	08:31	08:40	08:50	09:00	09:10	09:21	09:32	09:42
Monet	06:30	06:45	06:58	07:13	07:26	07:41	07:51	08:00	08:11	08:19	08:32	08:41	08:51	09:01	09:11	09:22	09:33	09:43
Kerizac	06:31	06:46	06:59	07:14	07:28	07:43	07:53	08:02	08:13	08:21	08:34	08:43	08:53	09:03	09:13	09:24	09:34	09:44
Degas	06:31	06:46	07:00	07:15	07:29	07:44	07:54	08:03	08:14	08:22	08:35	08:44	08:54	09:04	09:14	09:25	09:35	09:45
Moulin	06:32	06:47	07:01	07:16	07:30	07:45	07:55	08:04	08:15	08:24	08:36	08:45	08:55	09:05	09:15	09:26	09:36	09:46
St-Guen	06:33	06:48	07:02	07:17	07:32	07:46	07:56	08:05	08:16	08:25	08:37	08:46	08:56	09:06	09:16	09:27	09:37	09:47
Brizieux	06:34	06:49	07:03	07:18	07:33	07:47	07:57	08:06	08:17	08:26	08:38	08:47	08:57	09:07	09:17	09:28	09:38	09:48
Bourdonnaye	06:34	06:49	07:04	07:19	07:33	07:48	07:58	08:07	08:18	08:27	08:39	08:48	08:58	09:08	09:18	09:29	09:39	09:49
Pont SNCF	06:35	06:50	07:05	07:20	07:35	07:49	07:59	08:08	08:19	08:29	08:40	08:49	08:59	09:09	09:19	09:30	09:40	09:50
Hugo	06:37	06:52	07:07	07:22	07:37	07:51	08:01	08:10	08:21	08:31	08:42	08:51	09:01	09:11	09:21	09:32	09:42	09:52
Le Brix	06:38	06:53	07:08	07:23	07:38	07:53	08:03	08:12	08:23	08:33	08:44	08:53	09:03	09:13	09:23	09:33	09:43	09:53
République	06:40	06:55	07:10	07:25	07:40	07:55	08:05	08:14	08:25	08:35	08:46	08:55	09:05	09:15	09:25	09:35	09:45	09:55
Le Port	06:41	06:56	07:11	07:26	07:41	07:56	08:06	08:15	08:26	08:36	08:47	08:56	09:06	09:16	09:26	09:36	09:46	09:56
Ampère	06:43	06:58	07:14	07:29	07:44	07:59	08:09	08:18	08:29	08:39	08:50	08:59	09:09	09:19	09:29	09:39	09:49	09:59
Valéry	06:43	06:58	07:15	07:30	07:45	08:00	08:10	08:19	08:30	08:40	08:51	09:00	09:10	09:20	09:30	09:40	09:50	10:00
A. France	06:44	06:59	07:15	07:31	07:45	08:00	08:10	08:19	08:30	08:40	08:51	09:00	09:10	09:20	09:30	09:40	09:50	10:00
Manoir de Trussac	06:44	06:59	07:16	07:32	07:46	08:01	08:11	08:20	08:31	08:41	08:52	09:01	09:11	09:21	09:31	09:41	09:51	10:01
Fromentin	06:45	07:00	07:17	07:33	07:47	08:02	08:12	08:21	08:32	08:42	08:53	09:02	09:12	09:22	09:32	09:42	09:52	10:02
Radieuse	06:46	07:01	07:18	07:34	07:48	08:03	08:13	08:22	08:33	08:43	08:54	09:03	09:13	09:23	09:33	09:43	09:53	10:03
Kerarden	06:47	07:02	07:19	07:35	07:49	08:04	08:14	08:23	08:34	08:44	08:55	09:04	09:14	09:24	09:34	09:44	09:54	10:04
Plein Ciel	06:47	07:02	07:20	07:36	07:50	08:05	08:15	08:24	08:35	08:45	08:56	09:05	09:15	09:25	09:35	09:45	09:55	10:05
Armorique	06:48	07:03	07:21	07:37	07:51	08:06	08:16	08:25	08:36	08:46	08:57	09:06	09:16	09:26	09:36	09:46	09:56	10:06
IUT	06:49	07:04	07:23	07:39	07:52	08:07	08:17	08:27	08:37	08:47	08:58	09:07	09:17	09:27	09:37	09:47	09:57	10:07
Suffren	06:50	07:05	07:24	07:40	07:53	08:08	08:18	08:28	08:38	08:48	08:59	09:08	09:18	09:28	09:38	09:48	09:58	10:08
Cliscouët	06:51	07:06	07:25	07:41	07:54	08:09	08:19	08:29	08:39	08:49	09:00	09:09	09:19	09:29	09:39	09:49	09:59	10:09
Ponant (vannan1)	06:52	07:07	07:26	.....	.....	08:10	.....	08:30	.....	08:50	.....	09:10	.....	09:30	.....	09:50	.....	10:10
Surville (vansur1)	06:53	07:08	07:27	.....	.....	08:11	.....	08:31	.....	08:51	.....	09:11	.....	09:31	.....	09:51	.....	10:11
Cassard	06:54	07:09	07:29	.....	.....	08:13	.....	08:33	.....	08:53	.....	09:13	.....	09:33	.....	09:52	.....	10:12

Calendrier : Année contractuelle

Kilométrage unitaire de la course en charge (en km)		12.07	12.07	12.07	11.05	11.05	12.07	11.05	12.07	11.05	12.07	11.05	12.07	11.05	12.07	11.05	12.07	11.05	12.07
Nombre de jours de fonctionnement de la course		215	215	215	215	215	215	215	215	215	215	215	215	215	215	215	215	215	215
Kilométrage en charge	191 499.53	2 595.48	2 595.48	2 595.48	2 375.54	2 375.54	2 595.48	2 375.54	2 595.48	2 375.54	2 595.48	2 375.54	2 595.48	2 375.54	2 595.48	2 375.54	2 595.48	2 375.54	2 595.48
dont véhicules ASU	191 499.53	2 595.48	2 595.48	2 595.48	2 375.54	2 375.54	2 595.48	2 375.54	2 595.48	2 375.54	2 595.48	2 375.54	2 595.48	2 375.54	2 595.48	2 375.54	2 595.48	2 375.54	2 595.48
dont véhicules ASI	0.00	0.00	0.00	0.00	0.00	0.00	0.00	0.00	0.00	0.00	0.00	0.00	0.00	0.00	0.00	0.00	0.00	0.00	0.00
dont véhicules MNU	0.00	0.00	0.00	0.00	0.00	0.00	0.00	0.00	0.00	0.00	0.00	0.00	0.00	0.00	0.00	0.00	0.00	0.00	0.00
Temps de conduite unitaire en charge de la course (en centièmes)		0.58	0.58	0.73	0.68	0.68	0.75	0.70	0.78	0.70	0.80	0.70	0.75	0.68	0.75	0.68	0.72	0.65	0.68
Temps de battements unitaires en fin de course (en centièmes)		0.17	0.08	0.10	0.17	0.28	0.08	0.20	0.08	0.18	0.08	0.18	0.10	0.20	0.10	0.20	0.12	0.20	0.12
Temps de conduite en charge de la course (en centièmes)	11 534.75	125.42	125.42	157.67	146.92	146.92	161.25	150.50	168.42	150.50	172.00	150.50	161.25	146.92	161.25	146.92	154.08	139.75	146.92
Temps de conduite en charge + batt. de la course (en centièmes)	14 003.67	161.25	143.33	179.17	182.75	207.83	179.17	193.50	186.33	189.92	189.92	189.92	182.75	189.92	182.75	189.92	179.17	182.75	172.00

Envoyé en préfecture le 09/06/2026
Reçu en préfecture le 09/06/2026
Publié le
ID : 056-200067932-20260521-260521_DEL21A-DE

TABLEAU HORAIRE D'UNE LIGNE

N° de ligne :	**1**
Origine :	**TENENIO**
Destination :	**CLISCOUET / CASSARD**
Période :	**Période normale**

Numéro de la course	19	20	21	22	23	24	25	26	27	28	29	30	31	32	33	34	35	36
Jours de circulation	lamjv	lamjv	lamjv	lamjv	lamjv	lamjv	lamjv	lamjv	lamjv	lamjv	lamjv	lamjv	lamjv	lamjv	lamjv	lamjv	lamjv	lamjv
Catégorie de véhicule	ASU	ASU	ASU	ASU	ASU	ASU	ASU	ASU	ASU	ASU	ASU	ASU	ASU	ASU	ASU	ASU	ASU	ASU
Numéro de service-voiture	BSUe- 2	BSUe- 6	BSUe- 13	BSUe- 10	BSUe- 1	BSUe- 14	BSUe- 12	BSUe- 3	BSUe- 8	BSUe- 15	BSUe- 2	BSUe- 6	BSUe- 13	BSUe- 10	BSUe- 1	BSUe- 14	BSUe- 12	BSUe- 3
Ténénio	09:41	09:51	10:01	10:11	10:21	10:31	10:40	10:50	11:00	11:09	11:20	11:30	11:40	11:50	11:59	12:09	12:19	12:28
Audic	09:42	09:52	10:02	10:12	10:22	10:32	10:41	10:51	11:01	11:10	11:21	11:31	11:41	11:51	12:00	12:10	12:20	12:29
Ville aux Pies (vannio2)	09:44	09:54	10:04	10:14	10:24	10:34	10:43	10:53	11:03	11:12	11:23	11:33	11:43	11:53	12:02	12:12	12:22	12:31
Lenglen (vanlen2)	09:45	09:55	10:05	10:15	10:25	10:35	10:44	10:54	11:04	11:13	11:24	11:34	11:44	11:54	12:05	12:15	12:25	12:34
Dolmen (vandol2)	09:47	09:57	10:07	10:17	10:27	10:37	10:46	10:56	11:06	11:15	11:26	11:36	11:46	11:56	12:06	12:16	12:26	12:35
Kerniol	09:48	09:58	10:08	10:18	10:28	10:38	10:47	10:57	11:07	11:16	11:27	11:37	11:47	11:57	12:08	12:18	12:28	12:37
Keréliza (vaniza1)	09:49	09:59	10:09	10:19	10:29	10:39	10:48	10:58	11:08	11:17	11:28	11:38	11:48	11:58	12:09	12:19	12:29	12:38
Ménimur (vanmen1)	09:50	10:00	10:10	10:20	10:30	10:40	10:49	10:59	11:09	11:18	11:29	11:39	11:49	11:59	12:10	12:20	12:30	12:39
Gauguin (vangau1)	09:50	10:00	10:10	10:20	10:30	10:40	10:49	10:59	11:09	11:18	11:29	11:39	11:49	11:59	12:10	12:20	12:30	12:40
Montherlant (vanmon1)	09:51	10:01	10:11	10:21	10:31	10:41	10:50	11:00	11:10	11:19	11:30	11:40	11:50	12:00	12:11	12:21	12:31	12:41
Saint-Exupéry	09:52	10:02	10:12	10:22	10:32	10:42	10:51	11:01	11:11	11:20	11:31	11:41	11:51	12:01	12:12	12:22	12:32	12:42
Monet	09:53	10:03	10:13	10:23	10:33	10:43	10:52	11:02	11:12	11:21	11:32	11:42	11:52	12:02	12:13	12:23	12:33	12:43
Kerizac	09:54	10:04	10:14	10:24	10:34	10:44	10:54	11:04	11:14	11:23	11:33	11:43	11:53	12:03	12:14	12:24	12:34	12:44
Degas	09:55	10:05	10:15	10:25	10:35	10:45	10:55	11:05	11:15	11:24	11:34	11:44	11:54	12:04	12:15	12:25	12:35	12:45
Moulin	09:56	10:06	10:16	10:26	10:36	10:46	10:56	11:06	11:16	11:25	11:35	11:45	11:55	12:05	12:16	12:26	12:36	12:46
St-Guen	09:57	10:07	10:17	10:27	10:37	10:47	10:57	11:07	11:17	11:26	11:36	11:46	11:56	12:06	12:17	12:27	12:37	12:47
Brizieux	09:58	10:08	10:18	10:28	10:38	10:48	10:58	11:08	11:18	11:27	11:37	11:47	11:57	12:07	12:18	12:28	12:38	12:48
Bourdonnaye	09:59	10:09	10:19	10:29	10:39	10:49	10:59	11:09	11:19	11:28	11:38	11:48	11:58	12:08	12:19	12:29	12:39	12:49
Pont SNCF	10:00	10:10	10:20	10:30	10:40	10:50	11:00	11:10	11:20	11:29	11:39	11:49	11:59	12:09	12:20	12:30	12:40	12:50
Hugo	10:02	10:12	10:22	10:32	10:42	10:52	11:02	11:12	11:22	11:31	11:41	11:51	12:01	12:11	12:22	12:32	12:42	12:52
Le Brix	10:03	10:13	10:23	10:33	10:43	10:53	11:03	11:13	11:23	11:33	11:43	11:53	12:03	12:13	12:23	12:33	12:43	12:53
République	10:05	10:15	10:25	10:35	10:45	10:55	11:05	11:15	11:25	11:35	11:45	11:55	12:05	12:15	12:25	12:35	12:45	12:55
Le Port	10:06	10:16	10:26	10:36	10:46	10:56	11:06	11:16	11:26	11:36	11:46	11:56	12:06	12:16	12:26	12:36	12:46	12:56
Ampère	10:09	10:19	10:29	10:39	10:49	10:59	11:09	11:19	11:29	11:39	11:49	11:59	12:09	12:19	12:29	12:39	12:49	12:59
Valéry	10:10	10:20	10:30	10:40	10:50	11:00	11:10	11:20	11:30	11:40	11:50	12:00	12:10	12:20	12:30	12:40	12:50	13:00
A. France	10:10	10:20	10:30	10:40	10:50	11:00	11:10	11:20	11:30	11:40	11:50	12:00	12:10	12:20	12:31	12:40	12:50	13:00
Manoir de Trussac	10:11	10:21	10:31	10:41	10:51	11:01	11:11	11:21	11:31	11:41	11:51	12:01	12:11	12:21	12:32	12:41	12:51	13:01
Fromentin	10:12	10:22	10:32	10:42	10:52	11:02	11:12	11:22	11:32	11:42	11:52	12:02	12:12	12:22	12:33	12:42	12:52	13:02
Radieuse	10:13	10:23	10:33	10:43	10:53	11:03	11:13	11:23	11:33	11:43	11:53	12:03	12:13	12:23	12:34	12:43	12:53	13:03
Kerarden	10:14	10:24	10:34	10:44	10:54	11:04	11:14	11:24	11:34	11:44	11:54	12:04	12:14	12:24	12:35	12:44	12:54	13:04
Plein Ciel	10:15	10:25	10:35	10:45	10:55	11:05	11:15	11:25	11:35	11:45	11:55	12:05	12:15	12:25	12:36	12:45	12:55	13:05
Armorique	10:16	10:26	10:36	10:46	10:56	11:06	11:16	11:26	11:36	11:46	11:56	12:06	12:16	12:26	12:37	12:46	12:56	13:06
IUT	10:17	10:27	10:37	10:47	10:57	11:07	11:17	11:27	11:38	11:48	11:57	12:07	12:17	12:27	12:38	12:47	12:57	13:08
Suffren	10:18	10:28	10:38	10:48	10:58	11:08	11:18	11:28	11:39	11:49	11:58	12:08	12:18	12:28	12:39	12:48	12:58	13:09
Cliscouët	10:19	10:29	10:39	10:49	10:59	11:09	11:19	11:29	11:40	11:50	11:59	12:09	12:19	12:29	12:40	12:49	12:59	13:10
Ponant (vannan1)	.....	10:30	.....	10:50	.....	11:10	.....	11:30	.....	11:51	.....	12:10	.....	12:30	.....	12:50	.....	13:11
Surville (vansur1)	.....	10:31	.....	10:51	.....	11:11	.....	11:31	.....	11:52	.....	12:11	.....	12:31	.....	12:51	.....	13:12
Cassard	.....	10:32	.....	10:52	.....	11:12	.....	11:32	.....	11:53	.....	12:12	.....	12:32	.....	12:52	.....	13:13

Calendrier : **Année contractuelle**

Kilométrage unitaire de la course en charge (en km)		11.05	12.07	11.05	12.07	11.05	12.07	11.05	12.07	11.05	12.07	11.05	12.07	11.05	12.07	11.05	12.07	11.05	12.07
Nombre de jours de fonctionnement de la course		215	215	215	215	215	215	215	215	215	215	215	215	215	215	215	215	215	215
Kilométrage en charge	191 499.53	2 375.54	2 595.48	2 375.54	2 595.48	2 375.54	2 595.48	2 375.54	2 595.48	2 375.54	2 595.48	2 375.54	2 595.48	2 375.54	2 595.48	2 375.54	2 595.48	2 375.54	2 595.48
dont véhicules ASU	191 499.53	2 375.54	2 595.48	2 375.54	2 595.48	2 375.54	2 595.48	2 375.54	2 595.48	2 375.54	2 595.48	2 375.54	2 595.48	2 375.54	2 595.48	2 375.54	2 595.48	2 375.54	2 595.48
dont véhicules ASI	0.00	0.00	0.00	0.00	0.00	0.00	0.00	0.00	0.00	0.00	0.00	0.00	0.00	0.00	0.00	0.00	0.00	0.00	0.00
dont véhicules MNU	0.00	0.00	0.00	0.00	0.00	0.00	0.00	0.00	0.00	0.00	0.00	0.00	0.00	0.00	0.00	0.00	0.00	0.00	0.00
Temps de conduite unitaire en charge de la course (en centièmes)		0.63	0.68	0.63	0.68	0.63	0.68	0.65	0.70	0.67	0.73	0.65	0.70	0.65	0.70	0.68	0.72	0.67	0.75
Temps de battements unitaires en fin de course (en centièmes)		0.20	0.12	0.20	0.12	0.20	0.12	0.20	0.12	0.17	0.08	0.18	0.12	0.20	0.12	0.18	0.12	0.20	0.10
Temps de conduite en charge de la course (en centièmes)	11 534.75	136.17	146.92	136.17	146.92	136.17	146.92	139.75	150.50	143.33	157.67	139.75	150.50	139.75	150.50	146.92	154.08	143.33	161.25
Temps de conduite en charge + batt. de la course (en centièmes)	14 003.67	179.17	172.00	179.17	172.00	179.17	172.00	182.75	175.58	179.17	175.58	179.17	175.58	182.75	175.58	186.33	179.17	186.33	182.75

Envoyé en préfecture le 09/06/2026
Reçu en préfecture le 09/06/2026
Publié le
ID : 056-200067932-20260521-260521_DEL21A-DE

TABLEAU HORAIRE D'UNE LIGNE

N° de ligne :	**1**
Origine :	**TENENIO**
Destination :	**CLISCOUET / CASSARD**
Période :	**Période normale**

Numéro de la course	80	37	38	39	40	41	42	43	44	45	46	47	48	49	50	51	52	53
Jours de circulation	lamjv	lamjv	lamjv	lamjv	lamjv	lamjv	lamjv	lamjv	lamjv	lamjv	lamjv	lamjv	lamjv	lamjv	lamjv	lamjv	lamjv	lamjv
Catégorie de véhicule	ASU	ASU	ASU	ASU	ASU	ASU	ASU	ASU	ASU	ASU	ASU	ASU	ASU	ASU	ASU	ASU	ASU	ASU
Numéro de service-voiture	BSUe- 8	BSUe- 15	BSUe- 2	BSUe- 6	BSUe- 13	BSUe- 10	BSUe- 1	BSUe- 14	BSUe- 12	BSUe- 3	BSUe- 8	BSUe- 15	BSUe- 2	BSUe- 6	BSUe- 13	BSUe- 10	BSUe- 1	BSUe- 14
Ténénio	12:38	12:47	12:57	13:10	13:20	13:30	13:40	13:49	14:00	14:10	14:20	14:30	14:40	14:49	14:59	15:05	15:18	15:23
Audic	12:39	12:48	12:58	13:11	13:21	13:31	13:41	13:50	14:01	14:11	14:21	14:31	14:41	14:50	15:00	15:06	15:19	15:24
Ville aux Pies (vannio2)	12:41	12:50	13:00	13:13	13:23	13:33	13:43	13:52	14:03	14:13	14:23	14:33	14:43	14:52	15:02	15:08	15:21	15:26
Lenglen (vanlen2)	12:44	12:53	13:03	13:14	13:24	13:34	13:44	13:53	14:04	14:14	14:24	14:34	14:44	14:53	15:03	15:09	15:22	15:27
Dolmen (vandol2)	12:45	12:54	13:04	13:16	13:26	13:36	13:46	13:55	14:06	14:16	14:26	14:36	14:46	14:55	15:05	15:11	15:24	15:29
Kerniol	12:47	12:56	13:06	13:17	13:27	13:37	13:47	13:56	14:07	14:17	14:27	14:37	14:47	14:56	15:06	15:12	15:25	15:30
Keréliza (vaniza1)	12:48	12:57	13:07	13:18	13:28	13:38	13:48	13:57	14:08	14:18	14:28	14:38	14:48	14:57	15:07	15:13	15:26	15:31
Ménimur (vanmen1)	12:49	12:58	13:08	13:19	13:29	13:39	13:49	13:58	14:09	14:19	14:29	14:39	14:49	14:58	15:08	15:14	15:27	15:32
Gauguin (vangau1)	12:49	12:58	13:09	13:20	13:29	13:40	13:49	13:58	14:09	14:19	14:29	14:39	14:49	14:58	15:08	15:14	15:28	15:33
Montherlant (vanmon1)	12:50	12:59	13:10	13:21	13:30	13:41	13:50	13:59	14:10	14:20	14:30	14:40	14:50	14:59	15:09	15:15	15:29	15:34
Saint-Exupéry	12:51	13:00	13:11	13:22	13:31	13:42	13:51	14:00	14:11	14:21	14:31	14:41	14:51	15:00	15:10	15:16	15:30	15:35
Monet	12:52	13:01	13:12	13:23	13:32	13:43	13:52	14:01	14:12	14:22	14:32	14:42	14:52	15:01	15:11	15:17	15:31	15:36
Kerizac	12:53	13:03	13:14	13:25	13:34	13:45	13:54	14:03	14:14	14:24	14:34	14:44	14:54	15:03	15:13	15:19	15:33	15:38
Degas	12:54	13:04	13:15	13:26	13:35	13:46	13:55	14:04	14:15	14:25	14:35	14:45	14:55	15:04	15:14	15:20	15:34	15:39
Moulin	12:55	13:05	13:16	13:27	13:36	13:47	13:56	14:05	14:16	14:26	14:36	14:46	14:56	15:05	15:15	15:21	15:35	15:40
St-Guen	12:56	13:06	13:17	13:28	13:37	13:48	13:57	14:06	14:17	14:27	14:37	14:47	14:57	15:06	15:16	15:22	15:36	15:41
Brizieux	12:57	13:07	13:18	13:29	13:38	13:49	13:58	14:07	14:18	14:28	14:38	14:48	14:58	15:07	15:17	15:23	15:37	15:42
Bourdonnaye	12:58	13:08	13:19	13:30	13:39	13:50	13:59	14:08	14:19	14:29	14:39	14:49	14:59	15:08	15:18	15:24	15:38	15:43
Pont SNCF	12:59	13:09	13:20	13:31	13:40	13:51	14:00	14:09	14:20	14:30	14:40	14:50	15:00	15:09	15:19	15:25	15:39	15:44
Hugo	13:01	13:11	13:22	13:33	13:42	13:53	14:02	14:11	14:22	14:32	14:42	14:52	15:02	15:11	15:21	15:27	15:41	15:46
Le Brix	13:03	13:13	13:24	13:34	13:43	13:54	14:03	14:12	14:23	14:33	14:43	14:53	15:03	15:12	15:23	15:29	15:43	15:48
République	13:05	13:15	13:26	13:36	13:45	13:56	14:05	14:14	14:25	14:35	14:45	14:55	15:05	15:14	15:25	15:31	15:45	15:50
Le Port	13:06	13:16	13:27	13:37	13:46	13:57	14:06	14:15	14:26	14:36	14:46	14:56	15:06	15:15	15:26	15:32	15:46	15:51
Ampère	13:09	13:19	13:30	13:40	13:49	14:00	14:09	14:18	14:29	14:39	14:49	14:59	15:09	15:18	15:29	15:35	15:49	15:54
Valéry	13:10	13:20	13:31	13:41	13:50	14:01	14:10	14:19	14:30	14:40	14:50	15:00	15:10	15:19	15:30	15:36	15:50	15:55
A. France	13:11	13:21	13:31	13:41	13:50	14:01	14:10	14:19	14:30	14:40	14:50	15:00	15:10	15:19	15:31	15:37	15:51	15:56
Manoir de Trussac	13:12	13:22	13:32	13:42	13:51	14:02	14:11	14:20	14:31	14:41	14:51	15:01	15:11	15:20	15:32	15:38	15:52	15:57
Fromentin	13:13	13:23	13:33	13:43	13:52	14:03	14:12	14:21	14:32	14:42	14:52	15:02	15:12	15:21	15:33	15:39	15:53	15:58
Radieuse	13:14	13:24	13:34	13:44	13:53	14:04	14:13	14:22	14:33	14:43	14:53	15:03	15:13	15:22	15:34	15:40	15:54	15:59
Kerarden	13:15	13:25	13:35	13:45	13:54	14:05	14:14	14:23	14:34	14:44	14:54	15:04	15:14	15:23	15:35	15:41	15:55	16:00
Plein Ciel	13:16	13:26	13:36	13:46	13:55	14:06	14:15	14:24	14:35	14:45	14:55	15:05	15:15	15:24	15:36	15:42	15:56	16:01
Armorique	13:17	13:27	13:37	13:47	13:56	14:07	14:16	14:25	14:36	14:46	14:56	15:06	15:16	15:25	15:37	15:43	15:57	16:02
IUT	13:19	13:29	13:38	13:48	13:57	14:08	14:17	14:26	14:37	14:47	14:57	15:07	15:17	15:26	15:38	15:44	15:58	16:03
Suffren	13:20	13:30	13:39	13:49	13:58	14:09	14:18	14:27	14:38	14:48	14:58	15:08	15:18	15:27	15:39	15:45	15:59	16:04
Cliscouët	13:21	13:31	13:40	13:50	13:59	14:10	14:19	14:28	14:39	14:49	14:59	15:09	15:19	15:28	15:40	15:46	16:00	16:05
Ponant (vannan1)	.....	13:32	.....	13:51	.....	14:11	.....	14:29	.....	14:50	.....	15:10	.....	15:29	.....	15:47	.....	16:06
Surville (vansur1)	.....	13:33	.....	13:52	.....	14:12	.....	14:30	.....	14:51	.....	15:11	.....	15:30	.....	15:48	.....	16:07
Cassard	.....	13:34	.....	13:53	.....	14:13	.....	14:31	.....	14:52	.....	15:12	.....	15:32	.....	15:50	.....	16:09

Calendrier : **Année contractuelle**

Kilométrage unitaire de la course en charge (en km)		11.05	12.07	11.05	12.07	11.05	12.07	11.05	12.07	11.05	12.07	11.05	12.07	11.05	12.07	11.05	12.07	11.05	12.07
Nombre de jours de fonctionnement de la course		215	215	215	215	215	215	215	215	215	215	215	215	215	215	215	215	215	215
Kilométrage en charge	191 499.53	2 375.54	2 595.48	2 375.54	2 595.48	2 375.54	2 595.48	2 375.54	2 595.48	2 375.54	2 595.48	2 375.54	2 595.48	2 375.54	2 595.48	2 375.54	2 595.48	2 375.54	2 595.48
dont véhicules ASU	191 499.53	2 375.54	2 595.48	2 375.54	2 595.48	2 375.54	2 595.48	2 375.54	2 595.48	2 375.54	2 595.48	2 375.54	2 595.48	2 375.54	2 595.48	2 375.54	2 595.48	2 375.54	2 595.48
dont véhicules ASI	0.00	0.00	0.00	0.00	0.00	0.00	0.00	0.00	0.00	0.00	0.00	0.00	0.00	0.00	0.00	0.00	0.00	0.00	0.00
dont véhicules MNU	0.00	0.00	0.00	0.00	0.00	0.00	0.00	0.00	0.00	0.00	0.00	0.00	0.00	0.00	0.00	0.00	0.00	0.00	0.00
Temps de conduite unitaire en charge de la course (en centièmes)		0.72	0.78	0.72	0.72	0.65	0.72	0.65	0.70	0.65	0.70	0.65	0.70	0.65	0.72	0.68	0.75	0.70	0.77
Temps de battements unitaires en fin de course (en centièmes)		0.17	0.08	0.18	0.10	0.20	0.08	0.20	0.08	0.20	0.12	0.20	0.10	0.18	0.08	0.13	0.08	0.15	0.08
Temps de conduite en charge de la course (en centièmes)	11 534.75	154.08	168.42	154.08	154.08	139.75	154.08	139.75	150.50	139.75	150.50	139.75	150.50	139.75	154.08	146.92	161.25	150.50	164.83
Temps de conduite en charge + batt. de la course (en centièmes)	14 003.67	189.92	186.33	193.50	175.58	182.75	172.00	182.75	168.42	182.75	175.58	182.75	172.00	179.17	172.00	175.58	179.17	182.75	182.75

Envoyé en préfecture le 09/06/2026
Reçu en préfecture le 09/06/2026
Publié le
ID : 056-200067932-20260521-260521_DEL21A-DE

TABLEAU HORAIRE D'UNE LIGNE

N° de ligne :	**1**
Origine :	**TENENIO**
Destination :	**CLISCOUET / CASSARD**
Période :	**Période normale**

Numéro de la course	54	55	56	57	58	59	60	61	62	63	65	66	67	68	69	70	71	72
Jours de circulation	lamjv	lamjv	lamjv	lamjv	lamjv	lamjv	lamjv	lamjv	lamjv	lamjv	lamjv	lamjv	lamjv	lamjv	lamjv	lamjv	lamjv	lamjv
Catégorie de véhicule	ASU	ASU	ASU	ASU	ASU	ASU	ASU	ASU	ASU	ASU	ASU	ASU	ASU	ASU	ASU	ASU	ASU	ASU
Numéro de service-voiture	BSUe- 12	BSUe- 3	BSUe- 8	BSUe- 15	BSUe- 2	BSUe- 6	BSUe- 13	BSUe- 10	BSUe- 1	BSUe- 14	BSUe- 12	BSUe- 3	BSUe- 8	BSUe- 15	BSUe- 2	BSUe- 6	BSUe- 10	BSUe- 1
Ténénio	15:38	15:47	15:58	16:08	16:17	16:26	16:35	16:46	16:58	17:06	17:27	17:37	17:48	17:58	18:08	18:20	18:30	18:41
Audic	15:39	15:48	15:59	16:09	16:18	16:27	16:36	16:47	16:59	17:07	17:28	17:38	17:49	17:59	18:09	18:21	18:31	18:42
Ville aux Pies (vannio2)	15:41	15:50	16:01	16:11	16:20	16:29	16:38	16:49	17:01	17:09	17:30	17:40	17:51	18:01	18:11	18:23	18:33	18:44
Lenglen (vanlen2)	15:42	15:51	16:02	16:12	16:21	16:30	16:40	16:51	17:03	17:12	17:33	17:43	17:54	18:04	18:14	18:24	18:34	18:45
Dolmen (vandol2)	15:44	15:53	16:04	16:14	16:23	16:32	16:41	16:52	17:04	17:13	17:34	17:44	17:55	18:05	18:15	18:26	18:36	18:47
Kerniol	15:45	15:54	16:05	16:15	16:24	16:33	16:43	16:54	17:06	17:15	17:36	17:46	17:57	18:07	18:17	18:27	18:37	18:48
Keréliza (vaniza1)	15:46	15:55	16:06	16:16	16:25	16:34	16:44	16:55	17:07	17:16	17:37	17:47	17:58	18:08	18:18	18:28	18:38	18:49
Ménimur (vanmen1)	15:47	15:56	16:07	16:17	16:26	16:35	16:45	16:56	17:08	17:17	17:38	17:48	17:59	18:09	18:19	18:29	18:39	18:50
Gauguin (vangau1)	15:48	15:57	16:08	16:18	16:27	16:36	16:46	16:57	17:08	17:17	17:38	17:48	17:59	18:09	18:19	18:29	18:39	18:50
Montherlant (vanmon1)	15:49	15:58	16:09	16:19	16:28	16:37	16:47	16:58	17:09	17:18	17:39	17:49	18:00	18:10	18:20	18:30	18:40	18:51
Saint-Exupéry	15:50	15:59	16:10	16:20	16:29	16:38	16:48	16:59	17:10	17:19	17:40	17:50	18:01	18:11	18:21	18:31	18:41	18:52
Monet	15:51	16:00	16:11	16:21	16:30	16:39	16:49	17:00	17:11	17:20	17:41	17:51	18:02	18:12	18:22	18:32	18:42	18:53
Kerizac	15:53	16:02	16:13	16:23	16:32	16:41	16:51	17:02	17:13	17:22	17:43	17:53	18:03	18:13	18:23	18:33	18:43	18:54
Degas	15:54	16:03	16:14	16:24	16:33	16:42	16:52	17:03	17:14	17:23	17:44	17:54	18:04	18:14	18:24	18:34	18:44	18:55
Moulin	15:55	16:04	16:15	16:25	16:34	16:43	16:53	17:04	17:15	17:24	17:45	17:55	18:05	18:15	18:25	18:35	18:45	18:56
St-Guen	15:56	16:05	16:16	16:26	16:35	16:45	16:55	17:05	17:16	17:25	17:46	17:56	18:06	18:16	18:26	18:36	18:46	18:57
Brizieux	15:57	16:06	16:17	16:27	16:36	16:46	16:56	17:06	17:17	17:26	17:47	17:57	18:07	18:17	18:27	18:37	18:47	18:58
Bourdonnaye	15:58	16:07	16:18	16:28	16:37	16:46	16:56	17:07	17:18	17:27	17:48	17:58	18:08	18:18	18:28	18:38	18:48	18:59
Pont SNCF	15:59	16:08	16:19	16:29	16:38	16:48	16:58	17:08	17:19	17:28	17:49	17:59	18:09	18:19	18:29	18:39	18:49	19:00
Hugo	16:01	16:10	16:21	16:31	16:40	16:50	17:00	17:10	17:21	17:30	17:51	18:01	18:11	18:21	18:31	18:41	18:51	19:02
Le Brix	16:03	16:12	16:23	16:33	16:42	16:52	17:02	17:12	17:23	17:32	17:53	18:03	18:13	18:23	18:33	18:43	18:53	19:03
République	16:05	16:14	16:25	16:35	16:45	16:55	17:05	17:14	17:25	17:34	17:55	18:05	18:15	18:25	18:35	18:45	18:55	19:05
Le Port	16:06	16:15	16:26	16:36	16:46	16:56	17:06	17:15	17:26	17:35	17:56	18:06	18:16	18:26	18:36	18:46	18:56	19:06
Ampère	16:09	16:18	16:29	16:39	16:49	16:59	17:09	17:18	17:29	17:38	17:59	18:09	18:19	18:29	18:39	18:49	18:59	19:08
Valéry	16:10	16:19	16:30	16:40	16:50	17:00	17:10	17:19	17:30	17:39	18:00	18:10	18:20	18:30	18:40	18:50	19:00	19:09
A. France	16:11	16:20	16:31	16:41	16:51	17:01	17:10	17:19	17:30	17:40	18:01	18:10	18:20	18:30	18:40	18:50	19:00	19:10
Manoir de Trussac	16:12	16:21	16:32	16:42	16:52	17:02	17:11	17:20	17:31	17:41	18:02	18:11	18:21	18:31	18:41	18:51	19:01	19:10
Fromentin	16:13	16:22	16:33	16:43	16:53	17:03	17:12	17:21	17:32	17:42	18:03	18:12	18:22	18:32	18:42	18:52	19:02	19:11
Radieuse	16:14	16:23	16:34	16:44	16:54	17:04	17:13	17:22	17:33	17:43	18:04	18:13	18:23	18:33	18:43	18:53	19:03	19:12
Kerarden	16:15	16:24	16:35	16:45	16:55	17:05	17:14	17:23	17:34	17:44	18:05	18:14	18:24	18:34	18:44	18:54	19:04	19:13
Plein Ciel	16:16	16:25	16:36	16:46	16:56	17:06	17:15	17:24	17:35	17:45	18:06	18:15	18:25	18:35	18:45	18:55	19:05	19:14
Armorique	16:17	16:26	16:37	16:47	16:57	17:07	17:16	17:25	17:36	17:46	18:07	18:16	18:26	18:36	18:46	18:56	19:06	19:15
IUT	16:18	16:27	16:39	16:49	16:59	17:09	17:18	17:27	17:38	17:47	18:08	18:17	18:27	18:37	18:47	18:57	19:07	19:16
Suffren	16:19	16:28	16:40	16:50	17:00	17:10	17:19	17:28	17:39	17:48	18:09	18:18	18:28	18:38	18:48	18:58	19:08	19:17
Cliscouët	16:20	16:29	16:41	16:51	17:01	17:11	17:20	17:29	17:40	17:49	18:10	18:19	18:29	18:39	18:49	18:59	19:09	19:18
Ponant (vannan1)	.....	16:30	.....	16:52	.....	17:12	.....	17:30	.....	17:50	18:11	.....	18:30	.....	18:50	.....	.....	19:19
Surville (vansur1)	.....	16:31	.....	16:53	.....	17:13	.....	17:31	.....	17:51	18:12	.....	18:31	.....	18:51	.....	.....	19:20
Cassard	.....	16:33	.....	16:55	.....	17:15	.....	17:33	.....	17:53	18:14	.....	18:33	.....	18:53	.....	.....	19:21

Calendrier : Année contractuelle

Kilométrage unitaire de la course en charge (en km)		11.05	12.07	11.05	12.07	11.05	12.07	11.05	12.07	11.05	12.07	12.07	11.05	12.07	11.05	12.07	11.05	11.05	12.07
Nombre de jours de fonctionnement de la course		215	215	215	215	215	215	215	215	215	215	215	215	215	215	215	215	215	215
Kilométrage en charge	191 499.53	2 375.54	2 595.48	2 375.54	2 595.48	2 375.54	2 595.48	2 375.54	2 595.48	2 375.54	2 595.48	2 595.48	2 375.54	2 595.48	2 375.54	2 595.48	2 375.54	2 375.54	2 595.48
dont véhicules ASU	191 499.53	2 375.54	2 595.48	2 375.54	2 595.48	2 375.54	2 595.48	2 375.54	2 595.48	2 375.54	2 595.48	2 595.48	2 375.54	2 595.48	2 375.54	2 595.48	2 375.54	2 375.54	2 595.48
dont véhicules ASI	0.00	0.00	0.00	0.00	0.00	0.00	0.00	0.00	0.00	0.00	0.00	0.00	0.00	0.00	0.00	0.00	0.00	0.00	0.00
dont véhicules MNU	0.00	0.00	0.00	0.00	0.00	0.00	0.00	0.00	0.00	0.00	0.00	0.00	0.00	0.00	0.00	0.00	0.00	0.00	0.00
Temps de conduite unitaire en charge de la course (en centièmes)		0.70	0.77	0.72	0.78	0.73	0.82	0.75	0.78	0.70	0.78	0.78	0.70	0.75	0.68	0.75	0.65	0.65	0.67
Temps de battements unitaires en fin de course (en centièmes)		0.15	0.08	0.17	0.08	0.22	0.10	0.23	0.08	0.22	0.13	0.15	0.28	0.13	0.28	0.27	0.00	0.22	0.23
Temps de conduite en charge de la course (en centièmes)	11 534.75	150.50	164.83	154.08	168.42	157.67	175.58	161.25	168.42	150.50	168.42	168.42	150.50	161.25	146.92	161.25	139.75	139.75	143.33
Temps de conduite en charge + batt. de la course (en centièmes)	14 003.67	182.75	182.75	189.92	186.33	204.25	197.08	211.42	186.33	197.08	197.08	200.67	211.42	189.92	207.83	218.58	139.75	186.33	193.50

Envoyé en préfecture le 09/06/2026
Reçu en préfecture le 09/06/2026
Publié le
ID : 056-200067932-20260521-260521_DEL21A-DE

TABLEAU HORAIRE D'UNE LIGNE

N° de ligne :	**1**
Origine :	**TENENIO**
Destination :	**CLISCOUET / CASSARD**
Période :	**Période normale**

Numéro de la course	73	74	75	76	77
Jours de circulation	lamjv	lamjv	lamjv	lamjv	lamjv
Catégorie de véhicule	ASU	ASU	ASU	ASU	ASU
Numéro de service-voiture	BSUe- 14	BSUe- 12	BSUe- 8	BSUe- 15	BSUe- 2
Ténénio	18:51	19:12	19:27	19:43	19:58
Audic	18:52	19:13	19:28	19:44	19:59
Ville aux Pies (vannio2)	18:54	19:15	19:30	19:46	20:01
Lenglen (vanlen2)	18:55	19:16	19:31	19:47	20:02
Dolmen (vandol2)	18:57	19:18	19:33	19:49	20:04
Kerniol	18:58	19:19	19:34	19:50	20:05
Keréliza (vaniza1)	18:59	19:20	19:35	19:51	20:06
Ménimur (vanmen1)	19:00	19:20	19:35	19:51	20:06
Gauguin (vangau1)	19:00	19:21	19:36	19:52	20:07
Montherlant (vanmon1)	19:01	19:21	19:36	19:52	20:07
Saint-Exupéry	19:02	19:22	19:37	19:53	20:08
Monet	19:03	19:23	19:38	19:54	20:09
Kerizac	19:04	19:24	19:39	19:55	20:10
Degas	19:05	19:25	19:40	19:56	20:11
Moulin	19:06	19:26	19:41	19:57	20:12
St-Guen	19:07	19:27	19:42	19:58	20:13
Brizieux	19:08	19:28	19:43	19:58	20:13
Bourdonnaye	19:09	19:29	19:44	19:59	20:14
Pont SNCF	19:10	19:30	19:45	20:00	20:15
Hugo	19:12	19:32	19:47	20:02	20:17
Le Brix	19:13	19:33	19:48	20:03	20:18
République	19:15	19:35	19:50	20:05	20:20
Le Port	19:16	19:36	19:51	20:06	20:21
Ampère	19:18	19:38	19:53	20:08	20:23
Valéry	19:19	19:39	19:54	20:09	20:24
A. France	19:20	19:40	19:55	20:10	20:25
Manoir de Trussac	19:20	19:40	19:55	20:10	20:25
Fromentin	19:21	19:41	19:56	20:11	20:26
Radieuse	19:22	19:42	19:57	20:12	20:27
Kerarden	19:23	19:43	19:58	20:13	20:28
Plein Ciel	19:24	19:44	19:58	20:13	20:28
Armorique	19:25	19:45	19:59	20:14	20:29
IUT	19:26	19:46	20:00	20:15	20:30
Suffren	19:27	19:47	20:01	20:16	20:31
Cliscouët	19:28	19:48	20:02	20:17	20:32
Ponant (vannan1)	.....	19:49	.....	20:18	.....
Surville (vansur1)	.....	19:50	.....	20:19	.....
Cassard	.....	19:51	.....	20:20	.....

Calendrier :	**Année contractuelle**					
Kilométrage unitaire de la course en charge (en km)		11.05	12.07	11.05	12.07	11.07
Nombre de jours de fonctionnement de la course		215	215	215	215	215
Kilométrage en charge	191 499.53	2 375.54	2 595.48	2 375.54	2 595.48	2 381.02
dont véhicules ASU	191 499.53	2 375.54	2 595.48	2 375.54	2 595.48	2 381.02
dont véhicules ASI	0.00	0.00	0.00	0.00	0.00	0.00
dont véhicules MNU	0.00	0.00	0.00	0.00	0.00	0.00
Temps de conduite unitaire en charge de la course (en centièmes)		0.62	0.65	0.58	0.62	0.57
Temps de battements unitaires en fin de course (en centièmes)		0.40	0.23	0.00	0.00	0.00
Temps de conduite en charge de la course (en centièmes)	11 534.75	132.58	139.75	125.42	132.58	121.83
Temps de conduite en charge + batt. de la course (en centièmes)	14 003.67	218.58	189.92	125.42	132.58	121.83

Envoyé en préfecture le 09/06/2026
Reçu en préfecture le 09/06/2026
Publié le
ID : 056-200067932-20260521-260521_DEL21A-DE

TABLEAU HORAIRE D'UNE LIGNE

N° de ligne :	**1**
Origine :	**TENENIO**
Destination :	**CLISCOUET / CASSARD**
Période :	**Période scolaire**

	Renfort commercial			Commercial	
Numéro de la course	4	78	164	64	165
Jours de circulation	lamjv	lamjv	lajv	lamjv	m
Catégorie de véhicule	ASU	ASI	ASI	ASI	ASI
Numéro de service-voiture	BSUe- 1	CS - 7	CS - 7	CS - 7	CS - 8
	Renfort 1				
Clinique Océane				17:16	
Audic				17:17	
Ville aux Pies				17:19	
Lenglen				17:22	
Dolmen				17:23	
Kerniol	07:05	07:18	~~suppr~~	17:25	
Kerèliza	07:06	07:19	~~suppr~~	17:26	
Ménimur	07:07	07:20	~~suppr~~	17:27	
Gauguin	07:08	07:21	~~suppr~~	17:27	
Montherlant	07:08	07:22	~~suppr~~	17:28	
Le Foso	07:09	07:23	16:38	17:29	12:05
Monet	07:11	07:24	16:39	17:30	12:06
Kerizac	07:12	07:26	16:41	17:32	12:08
Degas	07:13	07:27	16:42	17:33	12:09
Moulin	07:14	07:28	16:43	17:34	12:10
St-Guen	07:15	07:30	16:45	17:35	12:12
Brizeux	07:16	07:31	16:46	17:36	12:13
Bourdonnaye	07:17	07:31	16:46	17:37	12:13
Pont SNCF	07:18	07:33	16:48	17:38	12:15
Hugo	07:19	07:35	16:50	17:40	12:17
Le Brix	07:20	07:36	16:51	17:42	12:18
République	07:21	07:38	16:53	17:45	12:20
Le Port	07:23	07:39	16:54	17:46	12:21
Ampère - Valéry		07:42	16:57	17:49	12:24
A. France	07:27	07:44	16:59	17:51	12:26
Manoir de Trussac	07:28	07:45	17:00	17:52	12:27
Fromentin	07:29	07:46	17:01	17:53	12:28
Radieuse	07:30	07:47	17:02	17:54	12:29
Kerarden	07:31	07:48	17:03	17:55	12:30
Plein Ciel	07:31	07:49	17:04	17:56	12:31
Armorique	07:32	07:50	17:05	17:57	12:32
IUT	07:34	07:51	17:06	17:58	12:33
Suffren	07:35	07:52	17:07	17:59	12:34
Cliscouët	**07:36**	07:53	17:08	18:00	12:35
Hôtel de Ville			~~suppr~~		

Calendrier :	**Année contractuelle**					
Kilométrage unitaire de la course en charge (en km)		8.87	8.87	7.29	11.05	7.29
Nombre de jours de fonctionnement de la course		174	174	138	174	36
Kilométrage en charge	6 277.75	1 543.38	1 543.38	1 006.02	1 922.53	262.44
dont véhicules ASU	1 543.38	1 543.38	0.00	0.00	0.00	0.00
dont véhicules ASI	4 734.37	0.00	1 543.38	1 006.02	1 922.53	262.44
dont véhicules MNU	0.00	0.00	0.00	0.00	0.00	0.00
Temps de conduite unitaire en charge de la course (en centièmes)		0.52	0.58	0.50	0.73	0.50
Temps de battements unitaires en fin de course (en centièmes)		0.25	0.00	0.00	0.27	0.00
Temps de conduite en charge de la course (en centièmes)	406.00	89.90	101.50	69.00	127.60	18.00
Temps de conduite en charge + batt. de la course (en centièmes)	495.90	133.40	101.50	69.00	174.00	18.00

Envoyé en préfecture le 09/06/2026
Reçu en préfecture le 09/06/2026
Publié le
ID : 056-200067932-20260521-260521_DEL21A-DE

TABLEAU HORAIRE D'UNE LIGNE

N° de ligne :	**1**
Origine :	**TENENIO**
Destination :	**CLISCOUET / CASSARD**
Période :	**Petites vacances scolaires**

Numéro de la course			64
Jours de circulation			lamjv
Catégorie de véhicule			ASI
Numéro de service-voiture			CS - 7

Clinique Océane			17:16
Audic			17:17
Ville aux Pies			17:19
Lenglen			17:22
Dolmen			17:23
Kerniol			17:25
Keréliza			17:26
Ménimur			17:27
Gauguin			17:27
Montherlant			17:28
Saint-Exupéry			17:29
Monet			17:30
Kerizac			17:32
Degas			17:33
Moulin			17:34
St-Guen			17:35
Brizeux			17:36
Bourdonnaye			17:37
Pont SNCF			17:38
Hugo			17:40
Le Brix			17:42
République			17:45
Le Port			17:46
Ampère			17:49
Valéry			17:50
A. France			17:51
Manoir de Tresseo			17:52
Fromentin			17:53
Radieuse			17:54
Kerarden			17:55
Plein Ciel			17:56
Armorique			17:57
IUT			17:58
Suffren			17:59
Cliscouët			18:00

Calendrier : **Année contractuelle**

Kilométrage unitaire de la course en charge (en km)				11.05
Nombre de jours de fonctionnement de la course				41
Kilométrage en charge	453.01			453.01
dont véhicules ASU	0.00	0.00	0.00	0.00
dont véhicules ASI	453.01	0.00	0.00	453.01
dont véhicules MNU	0.00	0.00	0.00	0.00
Temps de conduite unitaire en charge de la course (en centièmes)		0.00	0.00	0.73
Temps de battements unitaires en fin de course (en centièmes)				0.27
Temps de conduite en charge de la course (en centièmes)	30.07			30.07
Temps de conduite en charge + batt. de la course (en centièmes)	41.00			41.00

Envoyé en préfecture le 09/06/2026
Reçu en préfecture le 09/06/2026
Publié le
ID : 056-200067932-20260521-260521_DEL21A-DE

TABLEAU HORAIRE D'UNE LIGNE

N° de ligne :	**1**
Origine :	**CLISCOUET / CASSARD**
Destination :	**TENENIO**
Période :	**Période normale**

Numéro de la course	81	120	82	121	122	83	123	84	124	85	125	86	126	87	127	88	128	89
Jours de circulation	lamjv	lamjv	lamjv	lamjv	lamjv	lamjv	lamjv	lamjv	lamjv	lamjv	lamjv	lamjv	lamjv	lamjv	lamjv	lamjv	lamjv	lamjv
Catégorie de véhicule	ASU	ASU	ASU	ASU	ASU	ASU	ASU	ASU	ASU	ASU	ASU	ASU	ASU	ASU	ASU	ASU	ASU	ASU
Numéro de service-voiture	BSUe- 1	BSUe- 3	BSUe- 8	BSUe- 2	BSUe- 6	BSUe- 13	BSUe- 10	BSUe- 1	BSUe- 14	BSUe- 12	BSUe- 3	BSUe- 8	BSUe- 15	BSUe- 2	BSUe- 6	BSUe- 13	BSUe- 10	BSUe- 1
Cassard	6:18	6:35	6:50	7:04	7:14	.....	7:35	.....	7:58	.....	8:18	.....	8:38	.....	8:58	.....	9:19	.....
Surville (vansur2)	6:19	6:36	6:51	7:05	7:15	.....	7:36	.....	7:59	.....	8:19	.....	8:39	.....	8:59	.....	9:20	.....
Ponant (vannan2)	6:20	6:37	6:52	7:06	7:17	.....	7:38	.....	8:01	.....	8:21	.....	8:41	.....	9:01	.....	9:21	.....
Cliscouët	6:21	6:38	6:53	7:07	7:18	7:29	7:39	7:52	8:02	8:12	8:22	8:32	8:42	8:51	9:02	9:12	9:22	9:32
Suffren	6:22	6:39	6:54	7:08	7:19	7:30	7:40	7:53	8:03	8:13	8:23	8:33	8:43	8:52	9:03	9:13	9:23	9:33
IUT	6:23	6:40	6:55	7:09	7:20	7:31	7:41	7:54	8:04	8:14	8:24	8:34	8:44	8:53	9:04	9:14	9:24	9:34
Armorique	06:24	06:41	06:56	07:10	07:22	07:33	07:43	07:55	08:05	08:15	08:25	08:35	08:45	08:54	09:05	09:15	09:25	09:35
Plein Ciel	06:25	06:42	06:57	07:11	07:23	07:34	07:44	07:56	08:06	08:16	08:26	08:36	08:46	08:55	09:06	09:16	09:26	09:36
Kerarden	06:26	06:43	06:58	07:12	07:24	07:35	07:45	07:57	08:07	08:17	08:27	08:37	08:47	08:56	09:07	09:17	09:27	09:37
Radieuse	06:27	06:44	06:59	07:13	07:25	07:36	07:46	07:58	08:08	08:18	08:28	08:38	08:48	08:57	09:08	09:18	09:28	09:38
Fromentin	06:28	06:45	07:00	07:14	07:26	07:37	07:47	07:59	08:09	08:19	08:29	08:39	08:49	08:58	09:09	09:19	09:29	09:39
Manoir de Trussac	06:28	06:45	07:00	07:14	07:27	07:38	07:48	07:59	08:09	08:19	08:29	08:39	08:50	08:59	09:09	09:19	09:29	09:39
A. France	06:29	06:46	07:01	07:15	07:27	07:38	07:48	08:00	08:10	08:20	08:30	08:40	08:50	08:59	09:10	09:20	09:30	09:40
Valéry	06:29	06:46	07:01	07:16	07:28	07:40	07:50	08:01	08:11	08:21	08:31	08:41	08:51	09:00	09:11	09:21	09:31	09:41
Ampère	06:30	06:47	07:02	07:16	07:29	07:40	07:50	08:01	08:11	08:21	08:31	08:41	08:52	09:01	09:11	09:21	09:31	09:41
Le Port	06:32	06:49	07:04	07:19	07:32	07:44	07:54	08:04	08:14	08:24	08:34	08:44	08:55	09:04	09:14	09:24	09:34	09:44
République	06:33	06:50	07:05	07:20	07:33	07:45	07:55	08:05	08:15	08:25	08:35	08:45	08:56	09:05	09:15	09:25	09:35	09:45
Le Brix	06:35	06:52	07:07	07:22	07:35	07:47	07:57	08:07	08:17	08:27	08:37	08:47	08:58	09:07	09:17	09:27	09:37	09:47
Hugo	06:36	06:54	07:09	07:24	07:37	07:49	07:59	08:09	08:19	08:29	08:39	08:49	09:00	09:09	09:19	09:29	09:39	09:49
Pont SNCF	06:37	06:55	07:11	07:26	07:39	07:51	08:01	08:11	08:21	08:31	08:41	08:50	09:01	09:10	09:20	09:30	09:40	09:50
Bourdonnaye	06:38	06:56	07:12	07:27	07:40	07:52	08:02	08:12	08:22	08:32	08:42	08:51	09:02	09:11	09:21	09:31	09:41	09:51
Brizeux	06:38	06:57	07:13	07:28	07:41	07:53	08:03	08:13	08:23	08:33	08:43	08:52	09:03	09:12	09:22	09:32	09:42	09:52
St-Guen	06:39	06:57	07:14	07:29	07:42	07:55	08:05	08:15	08:25	08:35	08:44	08:53	09:04	09:13	09:23	09:33	09:43	09:53
Moulin	06:40	06:59	07:15	07:31	07:44	07:56	08:06	08:16	08:26	08:36	08:45	08:54	09:05	09:14	09:24	09:34	09:44	09:54
Degas	06:41	06:59	07:16	07:32	07:45	07:57	08:07	08:17	08:27	08:37	08:46	08:55	09:06	09:15	09:25	09:35	09:45	09:55
Kerizac	06:41	07:00	07:17	07:33	07:46	07:58	08:08	08:18	08:28	08:38	08:47	08:56	09:07	09:16	09:26	09:36	09:46	09:56
Monet	06:42	07:01	07:18	07:34	07:47	08:00	08:10	08:20	08:30	08:40	08:48	08:57	09:08	09:17	09:27	09:37	09:47	09:57
Saint-Exupéry	06:43	07:02	07:19	07:35	07:48	08:01	08:11	08:21	08:31	08:41	08:49	08:58	09:09	09:18	09:28	09:38	09:48	09:58
Montherlant (vanmon2)	06:44	07:03	07:20	07:36	07:49	08:02	08:12	08:22	08:32	08:42	08:50	08:59	09:10	09:19	09:29	09:39	09:49	09:59
Gauguin (vangau2)	06:45	07:04	07:21	07:37	07:50	08:03	08:13	08:23	08:33	08:43	08:51	09:00	09:11	09:20	09:30	09:40	09:50	10:00
Ménimur (vanmen2)	06:45	07:04	07:21	07:37	07:50	08:03	08:13	08:23	08:33	08:43	08:51	09:00	09:11	09:20	09:30	09:40	09:50	10:00
Keréliza (vaniza2)	06:46	07:05	07:22	07:38	07:51	08:04	08:14	08:24	08:34	08:44	08:52	09:01	09:12	09:21	09:31	09:41	09:51	10:01
Kerniol	06:47	07:06	07:23	07:39	07:52	08:05	08:15	08:25	08:35	08:45	08:53	09:02	09:13	09:22	09:32	09:42	09:52	10:02
Dolmen (vandol1)	06:48	07:07	07:24	07:40	07:53	08:06	08:16	08:26	08:36	08:46	08:54	09:03	09:14	09:23	09:33	09:43	09:53	10:03
Lenglen (vanlen1)	06:50	07:09	07:26	07:42	07:55	08:08	08:18	08:28	08:38	08:48	08:56	09:05	09:16	09:25	09:35	09:45	09:55	10:05
Ville aux Pies (vannio1)	06:52	07:11	07:28	07:44	07:57	08:10	08:20	08:30	08:40	08:50	08:58	09:07	09:18	09:27	09:37	09:47	09:57	10:07
Audic	06:54	07:13	07:30	07:46	07:59	08:12	08:22	08:32	08:42	08:52	09:00	09:09	09:20	09:29	09:39	09:49	09:59	10:09
Ténénio	06:55	07:14	07:31	07:47	08:00	08:13	08:23	08:33	08:43	08:53	09:01	09:10	09:21	09:30	09:40	09:50	10:00	10:10

Calendrier : **Année contractuelle**

Kilométrage unitaire de la course en charge (en km)		12.06	12.06	12.06	12.06	12.06	11.17	12.06	11.17	12.06	11.17	12.06	11.17	12.06	11.17	12.06	11.17	12.06	11.17
Nombre de jours de fonctionnement de la course		215	215	215	215	215	215	215	215	215	215	215	215	215	215	215	215	215	215
Kilométrage en charge	195 355.02	2 593.76	2 593.76	2 593.76	2 593.76	2 593.76	2 400.48	2 593.76	2 400.48	2 593.76	2 400.48	2 593.76	2 400.48	2 593.76	2 400.48	2 593.76	2 400.48	2 593.76	2 400.48
dont véhicules ASU	195 355.02	2 593.76	2 593.76	2 593.76	2 593.76	2 593.76	2 400.48	2 593.76	2 400.48	2 593.76	2 400.48	2 593.76	2 400.48	2 593.76	2 400.48	2 593.76	2 400.48	2 593.76	2 400.48
dont véhicules ASI	0.00	0.00	0.00	0.00	0.00	0.00	0.00	0.00	0.00	0.00	0.00	0.00	0.00	0.00	0.00	0.00	0.00	0.00	0.00
dont véhicules MNU	0.00	0.00	0.00	0.00	0.00	0.00	0.00	0.00	0.00	0.00	0.00	0.00	0.00	0.00	0.00	0.00	0.00	0.00	0.00
Temps de conduite unitaire en charge de la course (en centièmes)		0.62	0.65	0.68	0.72	0.77	0.73	0.80	0.68	0.75	0.68	0.72	0.63	0.72	0.65	0.70	0.63	0.68	0.63
Temps de battements unitaires en fin de course (en centièmes)		0.08	0.23	0.10	0.17	0.08	0.08	0.08	0.08	0.08	0.08	0.13	0.17	0.17	0.18	0.18	0.18	0.18	0.18
Temps de conduite en charge de la course (en centièmes)	11 577.75	132.58	139.75	146.92	154.08	164.83	157.67	172.00	146.92	161.25	146.92	154.08	136.17	154.08	139.75	150.50	136.17	146.92	136.17
Temps de conduite en charge + batt. de la course (en centièmes)	13 627.42	150.50	189.92	168.42	189.92	182.75	175.58	189.92	164.83	179.17	164.83	182.75	172.00	189.92	179.17	189.92	175.58	186.33	175.58

Envoyé en préfecture le 09/06/2026
Reçu en préfecture le 09/06/2026
Publié le
ID : 056-200067932-20260521-260521_DEL21A-DE

TABLEAU HORAIRE D'UNE LIGNE

N° de ligne :	**1**
Origine :	**CLISCOUET / CASSARD**
Destination :	**TENENIO**
Période :	**Période normale**

Numéro de la course	129	90	130	91	131	92	132	93	133	94	134	95	135	96	136	97	137	98
Jours de circulation	lamjv	lamjv	lamjv	lamjv	lamjv	lamjv	lamjv	lamjv	lamjv	lamjv	lamjv	lamjv	lamjv	lamjv	lamjv	lamjv	lamjv	lamjv
Catégorie de véhicule	ASU	ASU	ASU	ASU	ASU	ASU	ASU	ASU	ASU	ASU	ASU	ASU	ASU	ASU	ASU	ASU	ASU	ASU
Numéro de service-voiture	BSUe- 14	BSUe- 12	BSUe- 3	BSUe- 8	BSUe- 15	BSUe- 2	BSUe- 6	BSUe- 13	BSUe- 10	BSUe- 1	BSUe- 14	BSUe- 12	BSUe- 3	BSUe- 8	BSUe- 15	BSUe- 2	BSUe- 6	BSUe- 13
Cassard	9:39	.....	9:59	.....	10:19	.....	10:39	.....	10:59	.....	11:19	.....	11:39	.....	11:58	.....	12:19	.....
Surville (vansur2)	9:40	.....	10:00	.....	10:20	.....	10:40	.....	11:00	.....	11:20	.....	11:40	.....	11:59	.....	12:20	.....
Ponant (vannan2)	9:41	.....	10:01	.....	10:21	.....	10:41	.....	11:01	.....	11:21	.....	11:41	.....	12:00	.....	12:21	.....
Cliscouët	9:42	9:52	10:02	10:12	10:22	10:32	10:42	10:52	11:02	11:12	11:22	11:32	11:42	11:51	12:01	12:11	12:22	12:32
Suffren	9:43	9:53	10:03	10:13	10:23	10:33	10:43	10:53	11:03	11:13	11:23	11:33	11:43	11:52	12:02	12:12	12:23	12:33
IUT	9:44	9:54	10:04	10:14	10:24	10:34	10:44	10:54	11:04	11:14	11:24	11:34	11:44	11:53	12:03	12:13	12:24	12:34
Armorique	09:45	09:55	10:05	10:15	10:25	10:35	10:45	10:55	11:05	11:15	11:25	11:35	11:45	11:54	12:04	12:14	12:25	12:35
Plein Ciel	09:46	09:56	10:06	10:16	10:26	10:36	10:46	10:56	11:06	11:16	11:26	11:36	11:46	11:55	12:05	12:15	12:26	12:36
Kerarden	09:47	09:57	10:07	10:17	10:27	10:37	10:47	10:57	11:07	11:17	11:27	11:37	11:47	11:56	12:06	12:16	12:27	12:37
Radieuse	09:48	09:58	10:08	10:18	10:28	10:38	10:48	10:58	11:08	11:18	11:28	11:38	11:48	11:57	12:07	12:17	12:28	12:38
Fromentin	09:49	09:59	10:09	10:19	10:29	10:39	10:49	10:59	11:09	11:19	11:29	11:39	11:49	11:58	12:08	12:18	12:29	12:39
Manoir de Trussac	09:49	09:59	10:09	10:19	10:29	10:39	10:49	10:59	11:09	11:19	11:29	11:39	11:49	11:59	12:09	12:19	12:29	12:39
A. France	09:50	10:00	10:10	10:20	10:30	10:40	10:50	11:00	11:10	11:20	11:30	11:40	11:50	11:59	12:09	12:19	12:30	12:40
Valéry	09:51	10:01	10:11	10:21	10:31	10:41	10:51	11:01	11:11	11:21	11:31	11:41	11:51	12:00	12:10	12:20	12:31	12:41
Ampère	09:51	10:01	10:11	10:21	10:31	10:41	10:51	11:01	11:11	11:21	11:31	11:41	11:51	12:01	12:11	12:21	12:31	12:41
Le Port	09:54	10:04	10:14	10:24	10:34	10:44	10:54	11:04	11:14	11:24	11:34	11:44	11:54	12:04	12:14	12:24	12:34	12:44
République	09:55	10:05	10:15	10:25	10:35	10:45	10:55	11:05	11:15	11:25	11:35	11:45	11:55	12:05	12:15	12:25	12:35	12:45
Le Brix	09:57	10:07	10:17	10:27	10:37	10:47	10:57	11:07	11:17	11:27	11:37	11:47	11:57	12:07	12:17	12:27	12:37	12:48
Hugo	09:59	10:09	10:19	10:29	10:39	10:49	10:59	11:09	11:19	11:29	11:39	11:49	11:59	12:09	12:19	12:29	12:39	12:50
Pont SNCF	10:00	10:10	10:20	10:30	10:40	10:50	11:00	11:10	11:20	11:30	11:40	11:50	12:01	12:11	12:21	12:31	12:41	12:52
Bourdonnaye	10:01	10:11	10:21	10:31	10:41	10:51	11:01	11:11	11:21	11:31	11:41	11:51	12:02	12:12	12:22	12:32	12:42	12:53
Brizeux	10:02	10:12	10:22	10:32	10:42	10:52	11:02	11:12	11:22	11:32	11:42	11:52	12:03	12:13	12:23	12:33	12:43	12:54
St-Guen	10:03	10:13	10:23	10:33	10:43	10:53	11:03	11:13	11:23	11:33	11:43	11:53	12:04	12:14	12:24	12:34	12:44	12:55
Moulin	10:04	10:14	10:24	10:34	10:44	10:54	11:04	11:14	11:24	11:34	11:44	11:55	12:06	12:16	12:25	12:35	12:45	12:57
Degas	10:05	10:15	10:25	10:35	10:45	10:55	11:05	11:15	11:25	11:35	11:45	11:56	12:07	12:17	12:26	12:36	12:46	12:58
Kerizac	10:06	10:16	10:26	10:36	10:46	10:56	11:06	11:16	11:26	11:36	11:46	11:57	12:08	12:18	12:27	12:37	12:47	12:59
Monet	10:07	10:17	10:27	10:37	10:47	10:57	11:07	11:17	11:27	11:37	11:47	11:58	12:09	12:19	12:28	12:38	12:48	13:00
Saint-Exupéry	10:08	10:18	10:28	10:38	10:48	10:58	11:08	11:18	11:28	11:38	11:48	11:59	12:10	12:20	12:29	12:39	12:49	13:01
Montherlant (vanmon2)	10:09	10:19	10:29	10:39	10:49	10:59	11:09	11:19	11:29	11:39	11:49	12:00	12:11	12:21	12:30	12:40	12:50	13:02
Gauguin (vangau2)	10:10	10:20	10:30	10:40	10:50	11:00	11:10	11:20	11:30	11:40	11:50	12:01	12:12	12:22	12:31	12:41	12:51	13:03
Ménimur (vanmen2)	10:10	10:20	10:30	10:40	10:50	11:00	11:10	11:20	11:30	11:40	11:50	12:01	12:12	12:22	12:31	12:41	12:51	13:03
Keréliza (vaniza2)	10:11	10:21	10:31	10:41	10:51	11:01	11:11	11:21	11:31	11:41	11:51	12:02	12:13	12:23	12:32	12:42	12:52	13:04
Kerniol	10:12	10:22	10:32	10:42	10:52	11:02	11:12	11:22	11:32	11:42	11:52	12:03	12:14	12:24	12:33	12:43	12:53	13:05
Dolmen (vandol1)	10:13	10:23	10:33	10:43	10:53	11:03	11:13	11:23	11:33	11:43	11:53	12:04	12:15	12:25	12:34	12:44	12:54	13:06
Lenglen (vanlen1)	10:15	10:25	10:35	10:45	10:55	11:05	11:15	11:25	11:35	11:45	11:55	12:06	12:17	12:27	12:36	12:46	12:56	13:08
Ville aux Pies (vannio1)	10:17	10:27	10:37	10:47	10:57	11:07	11:17	11:27	11:37	11:47	11:57	12:08	12:19	12:29	12:38	12:48	12:58	13:10
Audic	10:19	10:29	10:39	10:49	10:59	11:09	11:19	11:29	11:39	11:49	11:59	12:10	12:21	12:31	12:40	12:50	13:00	13:12
Ténénio	10:20	10:30	10:40	10:50	11:00	11:10	11:20	11:30	11:40	11:50	12:00	12:11	12:22	12:32	12:41	12:51	13:01	13:13

Calendrier : **Année contractuelle**

Kilométrage unitaire de la course en charge (en km)		12.06	11.17	12.06	11.17	12.06	11.17	12.06	11.17	12.06	11.17	12.06	11.17	12.06	11.17	12.06	11.17	12.06	11.17
Nombre de jours de fonctionnement de la course		215	215	215	215	215	215	215	215	215	215	215	215	215	215	215	215	215	215
Kilométrage en charge	195 355.02	2 593.76	2 400.48	2 593.76	2 400.48	2 593.76	2 400.48	2 593.76	2 400.48	2 593.76	2 400.48	2 593.76	2 400.48	2 593.76	2 400.48	2 593.76	2 400.48	2 593.76	2 400.48
dont véhicules ASU	195 355.02	2 593.76	2 400.48	2 593.76	2 400.48	2 593.76	2 400.48	2 593.76	2 400.48	2 593.76	2 400.48	2 593.76	2 400.48	2 593.76	2 400.48	2 593.76	2 400.48	2 593.76	2 400.48
dont véhicules ASI	0.00	0.00	0.00	0.00	0.00	0.00	0.00	0.00	0.00	0.00	0.00	0.00	0.00	0.00	0.00	0.00	0.00	0.00	0.00
dont véhicules MNU	0.00	0.00	0.00	0.00	0.00	0.00	0.00	0.00	0.00	0.00	0.00	0.00	0.00	0.00	0.00	0.00	0.00	0.00	0.00
Temps de conduite unitaire en charge de la course (en centièmes)		0.68	0.63	0.68	0.63	0.68	0.63	0.68	0.63	0.68	0.63	0.68	0.65	0.72	0.68	0.72	0.67	0.70	0.68
Temps de battements unitaires en fin de course (en centièmes)		0.18	0.17	0.17	0.17	0.15	0.17	0.17	0.17	0.17	0.15	0.15	0.13	0.10	0.10	0.10	0.10	0.15	0.12
Temps de conduite en charge de la course (en centièmes)	11 577.75	146.92	136.17	146.92	136.17	146.92	136.17	146.92	136.17	146.92	136.17	146.92	139.75	154.08	146.92	154.08	143.33	150.50	146.92
Temps de conduite en charge + batt. de la course (en centièmes)	13 627.42	186.33	172.00	182.75	172.00	179.17	172.00	182.75	172.00	182.75	168.42	179.17	168.42	175.58	168.42	175.58	164.83	182.75	172.00

Envoyé en préfecture le 09/06/2026
Reçu en préfecture le 09/06/2026
Publié le
ID : 056-200067932-20260521-260521_DEL21A-DE

TABLEAU HORAIRE D'UNE LIGNE

N° de ligne :	**1**
Origine :	**CLISCOUET / CASSARD**
Destination :	**TENENIO**
Période :	**Période normale**

Numéro de la course	138	99	139	100	140	101	141	102	142	103	143	104	144	105	145	106	146	107
Jours de circulation	lamjv	lamjv	lamjv	lamjv	lamjv	lamjv	lamjv	lamjv	lamjv	lamjv	lamjv	lamjv	lamjv	lamjv	lamjv	lamjv	lamjv	lamjv
Catégorie de véhicule	ASU	ASU	ASU	ASU	ASU	ASU	ASU	ASU	ASU	ASU	ASU	ASU	ASU	ASU	ASU	ASU	ASU	ASU
Numéro de service-voiture	BSUe- 10	BSUe- 1	BSUe- 14	BSUe- 12	BSUe- 3	BSUe- 8	BSUe- 15	BSUe- 2	BSUe- 6	BSUe- 13	BSUe- 10	BSUe- 1	BSUe- 14	BSUe- 12	BSUe- 3	BSUe- 8	BSUe- 15	BSUe- 2
Cassard	12:39	.....	12:59	.....	13:19	.....	13:39	.....	13:59	.....	14:18	.....	14:36	.....	14:59	.....	15:18	.....
Surville (vansur2)	12:40	.....	13:00	.....	13:20	.....	13:40	.....	14:00	.....	14:19	.....	14:37	.....	15:00	.....	15:19	.....
Ponant (vannan2)	12:41	.....	13:01	.....	13:21	.....	13:41	.....	14:01	.....	14:20	.....	14:38	.....	15:01	.....	15:20	.....
Cliscouët	12:42	12:52	13:02	13:12	13:22	13:32	13:42	13:52	14:02	14:12	14:21	14:32	14:39	14:52	15:02	15:12	15:21	15:31
Suffren	12:43	12:53	13:03	13:13	13:23	13:33	13:43	13:53	14:03	14:13	14:22	14:33	14:40	14:53	15:03	15:13	15:22	15:32
IUT	12:44	12:54	13:04	13:14	13:24	13:34	13:44	13:54	14:04	14:14	14:23	14:34	14:41	14:54	15:04	15:14	15:23	15:33
Armorique	12:45	12:55	13:05	13:15	13:25	13:35	13:45	13:55	14:05	14:15	14:24	14:35	14:42	14:55	15:05	15:15	15:24	15:34
Plein Ciel	12:46	12:56	13:06	13:16	13:26	13:36	13:46	13:56	14:06	14:16	14:25	14:36	14:43	14:56	15:06	15:16	15:25	15:35
Kerarden	12:47	12:57	13:07	13:17	13:27	13:37	13:47	13:57	14:07	14:17	14:26	14:37	14:44	14:57	15:07	15:17	15:26	15:36
Radieuse	12:48	12:58	13:08	13:18	13:28	13:38	13:48	13:58	14:08	14:18	14:27	14:38	14:45	14:58	15:08	15:18	15:27	15:37
Fromentin	12:49	12:59	13:09	13:19	13:29	13:39	13:49	13:59	14:09	14:19	14:28	14:39	14:46	14:59	15:09	15:19	15:28	15:38
Manoir de Trussac	12:49	12:59	13:09	13:19	13:29	13:39	13:49	13:59	14:09	14:19	14:28	14:39	14:46	14:59	15:09	15:19	15:29	15:39
A. France	12:50	13:00	13:10	13:20	13:30	13:40	13:50	14:00	14:10	14:20	14:29	14:40	14:47	15:00	15:10	15:20	15:29	15:39
Valéry	12:51	13:01	13:11	13:21	13:31	13:41	13:51	14:01	14:11	14:21	14:30	14:41	14:48	15:01	15:11	15:21	15:30	15:40
Ampère	12:51	13:01	13:11	13:21	13:31	13:41	13:51	14:01	14:11	14:21	14:30	14:41	14:48	15:01	15:11	15:21	15:31	15:41
Le Port	12:54	13:04	13:14	13:24	13:34	13:44	13:54	14:04	14:14	14:24	14:33	14:44	14:51	15:04	15:14	15:24	15:34	15:44
République	12:55	13:05	13:15	13:25	13:35	13:45	13:55	14:05	14:15	14:25	14:34	14:45	14:52	15:05	15:15	15:25	15:35	15:45
Le Brix	12:57	13:07	13:17	13:27	13:37	13:47	13:57	14:07	14:17	14:27	14:36	14:47	14:54	15:07	15:17	15:27	15:37	15:47
Hugo	12:59	13:09	13:19	13:29	13:39	13:49	13:59	14:09	14:19	14:29	14:38	14:49	14:56	15:09	15:19	15:29	15:39	15:49
Pont SNCF	13:00	13:10	13:21	13:31	13:40	13:50	14:00	14:10	14:20	14:30	14:39	14:50	14:57	15:10	15:20	15:31	15:41	15:51
Bourdonnaye	13:01	13:11	13:22	13:32	13:41	13:51	14:01	14:11	14:21	14:31	14:40	14:51	14:58	15:11	15:21	15:32	15:42	15:52
Brizeux	13:02	13:12	13:23	13:33	13:42	13:52	14:02	14:12	14:22	14:32	14:41	14:52	14:59	15:12	15:22	15:33	15:43	15:53
St-Guen	13:03	13:13	13:24	13:34	13:43	13:53	14:03	14:13	14:23	14:33	14:42	14:53	15:00	15:13	15:23	15:34	15:44	15:54
Moulin	13:05	13:15	13:26	13:36	13:45	13:55	14:05	14:15	14:25	14:35	14:44	14:55	15:02	15:15	15:25	15:36	15:46	15:56
Degas	13:06	13:16	13:27	13:37	13:46	13:56	14:06	14:16	14:26	14:36	14:45	14:56	15:03	15:16	15:26	15:37	15:47	15:57
Kerizac	13:07	13:17	13:28	13:38	13:47	13:57	14:07	14:17	14:27	14:37	14:46	14:57	15:04	15:17	15:27	15:38	15:48	15:58
Monet	13:08	13:18	13:29	13:39	13:48	13:58	14:08	14:18	14:28	14:38	14:47	14:58	15:05	15:18	15:28	15:39	15:49	15:59
Saint-Exupéry	13:09	13:19	13:30	13:40	13:49	13:59	14:09	14:19	14:29	14:39	14:48	14:59	15:06	15:19	15:29	15:40	15:50	16:00
Montherlant (vanmon2)	13:10	13:20	13:31	13:41	13:50	14:00	14:10	14:20	14:30	14:40	14:49	15:00	15:07	15:20	15:30	15:41	15:51	16:01
Gauguin (vangau2)	13:11	13:21	13:32	13:42	13:51	14:01	14:11	14:21	14:31	14:41	14:50	15:01	15:08	15:21	15:31	15:42	15:52	16:02
Ménimur (vanmen2)	13:11	13:21	13:32	13:42	13:51	14:01	14:11	14:21	14:31	14:41	14:50	15:01	15:08	15:21	15:31	15:42	15:52	16:02
Keréliza (vaniza2)	13:12	13:22	13:33	13:43	13:52	14:02	14:12	14:22	14:32	14:42	14:51	15:02	15:09	15:22	15:32	15:43	15:53	16:03
Kerniol	13:13	13:23	13:34	13:44	13:53	14:03	14:13	14:23	14:33	14:43	14:52	15:03	15:10	15:23	15:33	15:44	15:54	16:04
Dolmen (vandol1)	13:14	13:24	13:35	13:45	13:54	14:04	14:14	14:24	14:34	14:44	14:53	15:04	15:11	15:24	15:34	15:45	15:55	16:05
Lenglen (vanlen1)	13:16	13:26	13:37	13:47	13:56	14:06	14:16	14:26	14:36	14:46	14:55	15:06	15:13	15:26	15:36	15:47	15:57	16:07
Ville aux Pies (vannio1)	13:18	13:28	13:39	13:49	13:58	14:08	14:18	14:28	14:38	14:48	14:57	15:08	15:15	15:28	15:38	15:49	15:59	16:09
Audic	13:20	13:30	13:41	13:51	14:00	14:10	14:20	14:30	14:40	14:50	14:59	15:10	15:17	15:30	15:40	15:51	16:01	16:11
Ténénio	13:21	13:31	13:42	13:52	14:01	14:11	14:21	14:31	14:41	14:51	15:00	15:11	15:18	15:31	15:41	15:52	16:02	16:12

Calendrier : **Année contractuelle**

Kilométrage unitaire de la course en charge (en km)		12.06	11.17	12.06	11.17	12.06	11.17	12.06	11.17	12.06	11.17	12.06	11.17	12.06	11.17	12.06	11.17	12.06	11.17
Nombre de jours de fonctionnement de la course		215	215	215	215	215	215	215	215	215	215	215	215	215	215	215	215	215	215
Kilométrage en charge	195 355.02	2 593.76	2 400.48	2 593.76	2 400.48	2 593.76	2 400.48	2 593.76	2 400.48	2 593.76	2 400.48	2 593.76	2 400.48	2 593.76	2 400.48	2 593.76	2 400.48	2 593.76	2 400.48
dont véhicules ASU	195 355.02	2 593.76	2 400.48	2 593.76	2 400.48	2 593.76	2 400.48	2 593.76	2 400.48	2 593.76	2 400.48	2 593.76	2 400.48	2 593.76	2 400.48	2 593.76	2 400.48	2 593.76	2 400.48
dont véhicules ASI	0.00	0.00	0.00	0.00	0.00	0.00	0.00	0.00	0.00	0.00	0.00	0.00	0.00	0.00	0.00	0.00	0.00	0.00	0.00
dont véhicules MNU	0.00	0.00	0.00	0.00	0.00	0.00	0.00	0.00	0.00	0.00	0.00	0.00	0.00	0.00	0.00	0.00	0.00	0.00	0.00
Temps de conduite unitaire en charge de la course (en centièmes)		0.70	0.65	0.72	0.67	0.70	0.65	0.70	0.65	0.70	0.65	0.70	0.65	0.70	0.65	0.70	0.67	0.73	0.68
Temps de battements unitaires en fin de course (en centièmes)		0.15	0.15	0.12	0.13	0.15	0.15	0.15	0.15	0.13	0.13	0.08	0.12	0.08	0.12	0.10	0.10	0.10	0.08
Temps de conduite en charge de la course (en centièmes)	11 577.75	150.50	139.75	154.08	143.33	150.50	139.75	150.50	139.75	150.50	139.75	150.50	139.75	150.50	139.75	150.50	143.33	157.67	146.92
Temps de conduite en charge + batt. de la course (en centièmes)	13 627.42	182.75	172.00	179.17	172.00	182.75	172.00	182.75	172.00	179.17	168.42	168.42	164.83	168.42	164.83	172.00	164.83	179.17	164.83

Envoyé en préfecture le 09/06/2026
Reçu en préfecture le 09/06/2026
Publié le
ID : 056-200067932-20260521-260521_DEL21A-DE

TABLEAU HORAIRE D'UNE LIGNE

N° de ligne :	**1**
Origine :	**CLISCOUET / CASSARD**
Destination :	**TENENIO**
Période :	**Période normale**

Numéro de la course	147	108	148	109	149	110	150	111	151	112	152	113	153	114	154	155	116	156
Jours de circulation	lamjv	lamjv	lamjv	lamjv	lamjv	lamjv	lamjv	lamjv	lamjv	lamjv	lamjv	lamjv	lamjv	lamjv	lamjv	lamjv	lamjv	lamjv
Catégorie de véhicule	ASU	ASU	ASU	ASU	ASU	ASU	ASU	ASU	ASU	ASU	ASU	ASU	ASU	ASU	ASU	ASU	ASU	ASU
Numéro de service-voiture	BSUe- 6	BSUe- 13	BSUe- 10	BSUe- 1	BSUe- 14	BSUe- 12	BSUe- 3	BSUe- 8	BSUe- 15	BSUe- 2	BSUe- 6	BSUe- 13	BSUe- 10	BSUe- 1	BSUe- 14	BSUe- 12	BSUe- 3	BSUe- 8
Cassard	15:37	.....	15:55	.....	16:14	.....	16:38	.....	17:00	.....	17:21	.....	17:38	.....	18:01	18:23	.....	18:41
Surville (vansur2)	15:38	.....	15:56	.....	16:15	.....	16:39	.....	17:01	.....	17:22	.....	17:39	.....	18:02	18:24	.....	18:42
Ponant (vannan2)	15:39	.....	15:57	.....	16:16	.....	16:40	.....	17:03	.....	17:24	.....	17:41	.....	18:04	18:26	.....	18:43
Cliscouët	15:40	15:49	15:58	16:10	16:17	16:30	16:41	16:52	17:04	17:15	17:25	17:35	17:42	17:54	18:05	18:27	18:37	18:44
Suffren	15:41	15:50	15:59	16:11	16:18	16:31	16:42	16:53	17:05	17:16	17:26	17:36	17:43	17:55	18:06	18:28	18:38	18:45
IUT	15:42	15:51	16:00	16:12	16:19	16:32	16:43	16:54	17:06	17:17	17:27	17:37	17:44	17:56	18:07	18:29	18:39	18:46
Armorique	15:43	15:52	16:01	16:13	16:21	16:34	16:45	16:56	17:08	17:19	17:29	17:39	17:46	17:58	18:09	18:30	18:40	18:47
Plein Ciel	15:44	15:53	16:02	16:14	16:22	16:35	16:46	16:57	17:09	17:20	17:30	17:40	17:47	17:59	18:10	18:31	18:41	18:48
Kerarden	15:45	15:54	16:03	16:15	16:23	16:36	16:47	16:58	17:10	17:21	17:31	17:41	17:48	18:00	18:11	18:32	18:42	18:49
Radieuse	15:46	15:55	16:04	16:16	16:24	16:37	16:48	16:59	17:11	17:22	17:32	17:42	17:49	18:01	18:12	18:33	18:43	18:50
Fromentin	15:47	15:56	16:05	16:17	16:25	16:38	16:49	17:00	17:12	17:23	17:33	17:43	17:50	18:02	18:13	18:34	18:44	18:51
Manoir de Trussac	15:48	15:57	16:06	16:18	16:26	16:39	16:50	17:01	17:13	17:24	17:34	17:44	17:51	18:03	18:13	18:34	18:44	18:51
A. France	15:48	15:57	16:06	16:18	16:26	16:39	16:50	17:01	17:13	17:24	17:34	17:44	17:51	18:03	18:14	18:35	18:45	18:52
Valéry	15:49	15:58	16:07	16:19	16:27	16:40	16:51	17:02	17:14	17:25	17:35	17:45	17:52	18:04	18:15	18:36	18:46	18:53
Ampère	15:50	15:59	16:08	16:20	16:28	16:41	16:52	17:03	17:15	17:26	17:36	17:46	17:53	18:05	18:15	18:36	18:46	18:53
Le Port	15:53	16:02	16:11	16:23	16:31	16:44	16:55	17:06	17:18	17:29	17:39	17:49	17:56	18:08	18:18	18:39	18:49	18:56
République	15:54	16:03	16:12	16:24	16:32	16:45	16:56	17:07	17:19	17:30	17:40	17:50	17:57	18:09	18:19	18:40	18:50	18:57
Le Brix	15:56	16:05	16:14	16:26	16:34	16:47	16:58	17:09	17:21	17:32	17:42	17:52	17:59	18:11	18:21	18:42	18:52	18:59
Hugo	15:58	16:07	16:16	16:28	16:36	16:49	17:00	17:11	17:23	17:34	17:44	17:54	18:01	18:13	18:23	18:44	18:54	19:01
Pont SNCF	16:00	16:09	16:18	16:30	16:38	16:51	17:02	17:13	17:25	17:36	17:46	17:56	18:03	18:15	18:25	18:45	18:55	19:02
Bourdonnaye	16:01	16:10	16:20	16:32	16:40	16:53	17:04	17:15	17:27	17:38	17:47	17:57	18:04	18:16	18:26	18:46	18:56	19:03
Brizeux	16:02	16:11	16:20	16:32	16:40	16:53	17:04	17:15	17:27	17:38	17:48	17:58	18:05	18:17	18:27	18:47	18:57	19:04
St-Guen	16:03	16:12	16:22	16:34	16:42	16:55	17:06	17:17	17:29	17:40	17:50	18:00	18:07	18:18	18:28	18:48	18:58	19:05
Moulin	16:05	16:14	16:24	16:36	16:44	16:57	17:08	17:19	17:31	17:42	17:51	18:01	18:08	18:20	18:30	18:49	18:59	19:06
Degas	16:06	16:15	16:25	16:37	16:45	16:58	17:09	17:20	17:32	17:43	17:52	18:02	18:09	18:21	18:31	18:50	19:00	19:07
Kerizac	16:07	16:16	16:26	16:38	16:46	16:59	17:10	17:21	17:33	17:44	17:53	18:03	18:10	18:22	18:32	18:51	19:01	19:08
Monet	16:08	16:17	16:28	16:40	16:48	17:01	17:12	17:23	17:35	17:46	17:55	18:05	18:12	18:23	18:33	18:52	19:02	19:09
Saint-Exupéry	16:09	16:18	16:29	16:41	16:49	17:02	17:13	17:24	17:36	17:47	17:56	18:06	18:13	18:24	18:34	18:53	19:03	19:10
Montherlant (vanmon2)	16:10	16:19	16:30	16:42	16:50	17:03	17:14	17:25	17:37	17:48	17:57	18:07	18:14	18:25	18:35	18:54	19:04	19:11
Gauguin (vangau2)	16:11	16:20	16:31	16:43	16:51	17:04	17:15	17:26	17:38	17:49	17:58	18:08	18:15	18:26	18:36	18:55	19:05	19:12
Ménimur (vanmen2)	16:11	16:20	16:31	16:43	16:51	17:04	17:15	17:26	17:38	17:50	17:59	18:09	18:15	18:26	18:36	18:55	19:05	19:12
Keréliza (vaniza2)	16:12	16:21	16:32	16:44	16:52	17:05	17:16	17:27	17:39	17:51	18:00	18:10	18:16	18:27	18:37	18:56	19:06	19:13
Kerniol	16:13	16:22	16:33	16:45	16:53	17:06	17:17	17:28	17:40	17:52	18:01	18:11	18:17	18:28	18:38	18:57	19:07	19:14
Dolmen (vandol1)	16:14	16:23	16:34	16:46	16:54	17:07	17:18	17:29	17:41	17:53	18:02	18:12	18:18	18:29	18:39	18:58	19:08	19:15
Lenglen (vanlen1)	16:16	16:25	16:36	16:48	16:56	17:09	17:20	17:31	17:43	17:55	18:04	18:14	18:20	18:31	18:41	19:00	19:10	19:17
Ville aux Pies (vannio1)	16:18	16:27	16:38	16:50	16:58	17:11	17:22	17:33	17:45	17:57	18:06	18:16	18:22	18:33	18:43	19:02	19:12	19:19
Audic	16:20	16:29	16:40	16:52	17:00	17:13	17:24	17:35	17:47	17:59	18:08	18:18	18:24	18:35	18:45	19:04	19:14	19:21
Ténénio	16:21	16:30	16:41	16:53	17:01	17:14	17:25	17:36	17:48	18:00	18:09	18:19	18:25	18:36	18:46	19:05	19:15	19:22

Calendrier : Année contractuelle

Kilométrage unitaire de la course en charge (en km)		12.06	11.17	12.06	11.17	12.06	11.17	12.06	11.17	12.06	11.17	12.06	11.17	12.06	11.17	12.06	12.06	11.17	12.06
Nombre de jours de fonctionnement de la course		215	215	215	215	215	215	215	215	215	215	215	215	215	215	215	215	215	215
Kilométrage en charge	195 355.02	2 593.76	2 400.48	2 593.76	2 400.48	2 593.76	2 400.48	2 593.76	2 400.48	2 593.76	2 400.48	2 593.76	2 400.48	2 593.76	2 400.48	2 593.76	2 593.76	2 400.48	2 593.76
dont véhicules ASU	195 355.02	2 593.76	2 400.48	2 593.76	2 400.48	2 593.76	2 400.48	2 593.76	2 400.48	2 593.76	2 400.48	2 593.76	2 400.48	2 593.76	2 400.48	2 593.76	2 593.76	2 400.48	2 593.76
dont véhicules ASI	0.00	0.00	0.00	0.00	0.00	0.00	0.00	0.00	0.00	0.00	0.00	0.00	0.00	0.00	0.00	0.00	0.00	0.00	0.00
dont véhicules MNU	0.00	0.00	0.00	0.00	0.00	0.00	0.00	0.00	0.00	0.00	0.00	0.00	0.00	0.00	0.00	0.00	0.00	0.00	0.00
Temps de conduite unitaire en charge de la course (en centièmes)		0.73	0.68	0.77	0.72	0.78	0.73	0.78	0.73	0.80	0.75	0.80	0.73	0.78	0.70	0.75	0.70	0.63	0.68
Temps de battements unitaires en fin de course (en centièmes)		0.08	0.08	0.08	0.08	0.08	0.22	0.20	0.20	0.17	0.13	0.18	0.00	0.08	0.08	0.08	0.12	0.00	0.08
Temps de conduite en charge de la course (en centièmes)	11 577.75	157.67	146.92	164.83	154.08	168.42	157.67	168.42	157.67	172.00	161.25	172.00	157.67	168.42	150.50	161.25	150.50	136.17	146.92
Temps de conduite en charge + batt. de la course (en centièmes)	13 627.42	175.58	164.83	182.75	172.00	186.33	204.25	211.42	200.67	207.83	189.92	211.42	157.67	186.33	168.42	179.17	175.58	136.17	164.83

Envoyé en préfecture le 09/06/2026
Reçu en préfecture le 09/06/2026
Publié le
ID : 056-200067932-20260521-260521_DEL21A-DE

TABLEAU HORAIRE D'UNE LIGNE

N° de ligne :	**1**
Origine :	**CLISCOUET / CASSARD**
Destination :	**TENENIO**
Période :	**Période normale**

Numéro de la course	117	157	118	158	119	159
Jours de circulation	lamjv	lamjv	lamjv	lamjv	lamjv	lamjv
Catégorie de véhicule	ASU	ASU	ASU	ASU	ASU	ASU
Numéro de service-voiture	BSUe- 15	BSUe- 2	BSUe- 10	BSUe- 1	BSUe- 14	BSUe- 12
Cassard	.....	19:09	.....	19:35	.....	20:05
Surville (vansur2)	.....	19:10	.....	19:36	.....	20:06
Ponant (vannan2)	.....	19:11	.....	19:37	.....	20:07
Cliscouët	18:57	19:12	19:23	19:38	19:53	20:08
Suffren	18:58	19:13	19:23	19:38	19:53	20:08
IUT	18:59	19:14	19:25	19:40	19:55	20:10
Armorique	19:00	19:15	19:26	19:41	19:56	20:11
Plein Ciel	19:01	19:16	19:27	19:42	19:57	20:12
Kerarden	19:02	19:17	19:27	19:42	19:57	20:12
Radieuse	19:03	19:18	19:28	19:43	19:58	20:13
Fromentin	19:04	19:19	19:29	19:44	19:59	20:14
Manoir de Trussac	19:04	19:19	19:29	19:44	19:59	20:14
A. France	19:05	19:20	19:30	19:45	20:00	20:15
Valéry	19:06	19:21	19:31	19:46	20:01	20:16
Ampère	19:06	19:21	19:31	19:46	20:01	20:16
Le Port	19:09	19:24	19:34	19:49	20:04	20:19
République	19:10	19:25	19:35	19:50	20:05	20:20
Le Brix	19:12	19:27	19:37	19:52	20:07	20:22
Hugo	19:14	19:29	19:39	19:54	20:09	20:24
Pont SNCF	19:15	19:30	19:40	19:55	20:10	20:25
Bourdonnaye	19:16	19:31	19:41	19:56	20:11	20:26
Brizeux	19:17	19:32	19:42	19:57	20:12	20:27
St-Guen	19:18	19:33	19:43	19:58	20:13	20:28
Moulin	19:19	19:34	19:44	19:59	20:14	20:29
Degas	19:20	19:35	19:45	20:00	20:15	20:30
Kerizac	19:21	19:36	19:46	20:01	20:16	20:31
Monet	19:22	19:37	19:47	20:02	20:17	20:32
Saint-Exupéry	19:23	19:38	19:48	20:03	20:18	20:33
Montherlant (vanmon2)	19:24	19:39	19:49	20:04	20:19	20:34
Gauguin (vangau2)	19:24	19:39	19:49	20:04	20:19	20:34
Ménimur (vanmen2)	19:25	19:40	19:50	20:05	20:20	20:35
Keréliza (vaniza2)	19:25	19:40	19:50	20:05	20:20	20:35
Kerniol	19:26	19:41	19:51	20:06	20:21	20:36
Dolmen (vandol1)	19:27	19:42	19:52	20:07	20:22	20:37
Lenglen (vanlen1)	19:29	19:44	19:54	20:09	20:24	20:39
Ville aux Pies (vannio1)	19:31	19:46	19:56	20:11	20:26	20:41
Audic	19:33	19:48	19:58	20:13	20:28	20:43
Ténénio	19:34	19:49	19:59	20:14	20:29	20:44

Calendrier :	Année contractuelle						
Kilométrage unitaire de la course en charge (en km)		11.17	12.06	11.17	12.06	11.17	12.06
Nombre de jours de fonctionnement de la course		215	215	215	215	215	215
Kilométrage en charge	195 355.02	2 400.48	2 593.76	2 400.48	2 593.76	2 400.48	2 593.76
dont véhicules ASU	195 355.02	2 400.48	2 593.76	2 400.48	2 593.76	2 400.48	2 593.76
dont véhicules ASI	0.00	0.00	0.00	0.00	0.00	0.00	0.00
dont véhicules MNU	0.00	0.00	0.00	0.00	0.00	0.00	0.00
Temps de conduite unitaire en charge de la course (en centièmes)		0.62	0.67	0.60	0.65	0.60	0.65
Temps de battements unitaires en fin de course (en centièmes)		0.15	0.15	0.00	0.00	0.00	0.00
Temps de conduite en charge de la course (en centièmes)	11 577.75	132.58	143.33	129.00	139.75	129.00	139.75
Temps de conduite en charge + batt. de la course (en centièmes)	13 627.42	164.83	175.58	129.00	139.75	129.00	139.75

Envoyé en préfecture le 09/06/2026
Reçu en préfecture le 09/06/2026
Publié le
ID : 056-200067932-20260521-260521_DEL21A-DE

TABLEAU HORAIRE D'UNE LIGNE

N° de ligne :	**1**
Origine :	**CLISCOUET / CASSARD**
Destination :	**TENENIO**
Période :	**Période scolaire**

Commercial

Numéro de la course	160	161	162	115	
Jours de circulation	lamjv	m	m	lamjv	lajv
Catégorie de véhicule	ASI	ASI	ASI	ASI	ASI
Numéro de service-voiture	CS - 1	CS - 1	CS - 2	CS - 7	
Cliscouët	7:14			18:17	
Suffren	7:15			18:18	
IUT	7:16			18:19	~~suppr~~
Armorique	7:18			18:20	~~suppr~~
Plein Ciel	7:19			18:21	~~suppr~~
Kerarden	7:20			18:22	~~suppr~~
Radieuse	07:21	11:57	12:05	18:23	16:46
Fromentin	07:22	11:58	12:06	18:24	16:47
Manoir de Trussac	07:23	11:59	12:07	18:24	16:48
A. France	07:23	11:59	12:07	18:25	16:48
Valéry	07:24	12:00	12:08	18:26	16:49
Ampère	07:25	12:01	12:09	18:26	16:50
Le Port	07:28	12:04	12:12	18:29	16:53
République	07:29	12:05	12:13	18:30	16:54
Le Brix	07:31	12:07	12:15	18:32	16:56
Hugo	07:33	12:09	12:17	18:34	16:58
Pont SNCF	07:35	12:11	12:19	18:35	17:00
Bourdonnaye	07:36	12:12	12:20	18:36	17:02
Brizeux	07:37	12:13	12:21	18:37	17:02
St-Guen	07:38	12:14	12:22	18:38	17:04
Moulin	07:40	12:16	12:24	18:39	17:06
Degas	07:41	12:17	12:25	18:40	17:07
Kerizac	07:42	12:18	12:26	18:41	17:08
Monet	07:43	12:19	12:27	18:42	17:10
Saint-Exupéry	07:44	12:20	12:28	18:43	17:11
Montherlant	07:45	12:21	12:29	18:44	17:12
Gauguin	07:46	12:22	12:30	18:45	17:13
Ménimur	07:46	12:22	12:30	18:45	17:13
Keréliza	07:47	12:23	12:31	18:46	17:14
Kerniol	07:48	12:24	12:32	18:47	17:15
Dolmen				18:48	
Lenglen				18:50	
Ville aux Pies				18:52	
Audic				18:54	
Clinique Océane				18:55	

Calendrier : **Année contractuelle**

Kilométrage unitaire de la course en charge (en km)		8.93	7.11	7.11	11.17	7.11
Nombre de jours de fonctionnement de la course		174	36	36	174	138
Kilométrage en charge	4 989.63	1 553.82	255.96	255.96	1 942.71	981.18
dont véhicules ASU	0.00	0.00	0.00	0.00	0.00	0.00
dont véhicules ASI	4 989.63	1 553.82	255.96	255.96	1 942.71	981.18
dont véhicules MNU	0.00	0.00	0.00	0.00	0.00	0.00
Temps de conduite unitaire en charge de la course (en centièmes)		0.57	0.45	0.45	0.63	0.48
Temps de battements unitaires en fin de course (en centièmes)		0.00	0.00	0.00	0.00	0.00
Temps de conduite en charge de la course (en centièmes)	307.90	98.60	16.20	16.20	110.20	66.70
Temps de conduite en charge + batt. de la course (en centièmes)	307.90	98.60	16.20	16.20	110.20	66.70

Envoyé en préfecture le 09/06/2026
Reçu en préfecture le 09/06/2026
Publié le
ID : 056-200067932-20260521-260521_DEL21A-DE

TABLEAU HORAIRE D'UNE LIGNE

N° de ligne :	**1**
Origine :	**CLISCOUET / CASSARD**
Destination :	**TENENIO**
Période :	**Petites vacances scolaires**

Numéro de la course				115
Jours de circulation				lamjv
Catégorie de véhicule				ASI
Numéro de service-voiture				CS - 7

Cliscouët				18:17
Suffren				18:18
IUT				18:19
Armorique				18:20
Plein Ciel				18:21
Kerarden				18:22
Radieuse				18:23
Fromentin				18:24
Manoir de Trussac				18:24
A. France				18:25
Valéry				18:26
Ampère				18:26
Le Port				18:29
République				18:30
Le Brix				18:32
Hugo				18:34
Pont SNCF				18:35
Bourdonnaye				18:36
Brizeux				18:37
St-Guen				18:38
Moulin				18:39
Degas				18:40
Kerizac				18:41
Monet				18:42
Saint-Exupéry				18:43
Montherlant				18:44
Gauguin				18:45
Ménimur				18:45
Keréliza				18:46
Kerniol				18:47
Dolmen				18:48
Lenglen				18:50
Ville aux Pies				18:52
Audic				18:54
Clinique Océane				18:55

Calendrier : **Année contractuelle**

Kilométrage unitaire de la course en charge (en km)					11.17
Nombre de jours de fonctionnement de la course					41
Kilométrage en charge	457.77				457.77
dont véhicules ASU	0.00	0.00	0.00	0.00	0.00
dont véhicules ASI	457.77	0.00	0.00	0.00	457.77
dont véhicules MNU	0.00	0.00	0.00	0.00	0.00
Temps de conduite unitaire en charge de la course (en centièmes)		0.00	0.00	0.00	0.63
Temps de battements unitaires en fin de course (en centièmes)					0.00
Temps de conduite en charge de la course (en centièmes)	25.97				25.97
Temps de conduite en charge + batt. de la course (en centièmes)	25.97				25.97

Envoyé en préfecture le 09/06/2026
Reçu en préfecture le 09/06/2026
Publié le
ID : 056-200067932-20260521-260521_DEL21A-DE

TABLEAU HORAIRE D'UNE LIGNE

N° de ligne :	**1**
Origine :	**TENENIO**
Destination :	**CLISCOUET / CASSARD**
Période :	**Période normale**

Numéro de la course	1	2	3	40	41	4	42	5	43	6	44	7	45	8	46	9	47	10
Jours de circulation	s	s	s	s	s	s	s	s	s	s	s	s	s	s	s	s	s	s
Catégorie de véhicule	ASU	ASU	ASU	ASU	ASU	ASU	ASU	ASU	ASU	ASU	ASU	ASU	ASU	ASU	ASU	ASU	ASU	ASU
Numéro de service-voiture	BSUe- 2	BSUe- 4	BSUe- 8	BSUe- 1	BSUe- 3	BSUe- 7	BSUe- 10	BSUe- 2	BSUe- 14	BSUe- 4	BSUe- 9	BSUe- 8	BSUe- 1	BSUe- 11	BSUe- 3	BSUe- 7	BSUe- 10	BSUe- 2
Ténénio	06:18	06:33	06:47	07:02	07:17	07:32	07:42	07:51	08:01	08:11	08:21	08:31	08:41	08:51	09:01	09:11	09:21	09:31
Audic	06:19	06:34	06:48	07:03	07:18	07:33	07:43	07:52	08:02	08:12	08:22	08:32	08:42	08:52	09:02	09:12	09:22	09:32
Ville aux Pies (vannio2)	06:21	06:36	06:50	07:05	07:20	07:35	07:45	07:54	08:04	08:14	08:24	08:34	08:44	08:54	09:04	09:14	09:24	09:34
Lenglen (vanlen2)	06:22	06:37	06:51	07:06	07:21	07:36	07:46	07:55	08:05	08:15	08:25	08:35	08:45	08:55	09:05	09:15	09:25	09:35
Dolmen (vandol2)	6:24	6:39	6:53	7:08	7:23	7:38	7:48	7:57	8:07	8:17	8:27	8:37	8:47	8:57	9:07	9:17	9:27	9:37
Kerniol	6:25	6:40	6:54	7:09	7:24	7:39	7:49	7:58	8:08	8:18	8:28	8:38	8:48	8:58	9:08	9:18	9:28	9:38
Keréliza (vaniza1)	06:26	06:41	06:55	07:10	07:25	07:40	07:50	07:59	08:09	08:19	08:29	08:39	08:49	08:59	09:09	09:19	09:29	09:39
Ménimur (vanmen1)	06:27	06:42	06:56	07:11	07:26	07:41	07:51	08:00	08:10	08:20	08:30	08:40	08:50	09:00	09:10	09:20	09:30	09:40
Gauguin (vangau1)	06:27	06:42	06:56	07:11	07:26	07:41	07:51	08:00	08:10	08:20	08:30	08:40	08:50	09:00	09:10	09:20	09:30	09:40
Montherlant (vanmon1)	06:28	06:43	06:57	07:12	07:27	07:42	07:52	08:01	08:11	08:21	08:31	08:41	08:51	09:01	09:11	09:21	09:31	09:41
Saint-Exupéry	06:29	06:44	06:58	07:13	07:28	07:43	07:53	08:02	08:12	08:22	08:32	08:42	08:52	09:02	09:12	09:22	09:32	09:42
Monet	06:30	06:45	06:59	07:14	07:29	07:44	07:54	08:03	08:13	08:23	08:33	08:43	08:53	09:03	09:13	09:23	09:33	09:43
Kerizac	06:31	06:46	07:00	07:15	07:30	07:45	07:55	08:04	08:14	08:24	08:34	08:44	08:54	09:04	09:14	09:24	09:34	09:44
Degas	06:32	06:47	07:01	07:16	07:31	07:46	07:56	08:05	08:15	08:25	08:35	08:45	08:55	09:05	09:15	09:25	09:35	09:45
Moulin	06:33	06:48	07:02	07:17	07:32	07:47	07:57	08:06	08:16	08:26	08:36	08:46	08:56	09:06	09:16	09:26	09:36	09:46
St-Guen	06:34	06:49	07:03	07:18	07:33	07:48	07:58	08:07	08:17	08:27	08:37	08:47	08:57	09:07	09:17	09:27	09:37	09:47
Brizieux	06:34	06:49	07:03	07:18	07:33	07:48	07:58	08:08	08:18	08:28	08:38	08:48	08:58	09:08	09:18	09:28	09:38	09:48
Bourdonnaye	06:35	06:50	07:04	07:19	07:34	07:49	07:59	08:09	08:19	08:29	08:39	08:49	08:59	09:09	09:19	09:29	09:39	09:49
Pont SNCF	06:36	06:51	07:05	07:20	07:35	07:50	08:00	08:10	08:20	08:30	08:40	08:50	09:00	09:10	09:20	09:30	09:40	09:50
Hugo	06:37	06:52	07:07	07:22	07:37	07:52	08:02	08:12	08:22	08:32	08:42	08:52	09:02	09:12	09:22	09:32	09:42	09:52
Le Brix	06:38	06:53	07:08	07:23	07:38	07:53	08:03	08:13	08:23	08:33	08:43	08:53	09:03	09:13	09:23	09:33	09:43	09:53
République	06:40	06:55	07:10	07:25	07:40	07:55	08:05	08:15	08:25	08:35	08:45	08:55	09:05	09:15	09:25	09:35	09:45	09:55
Le Port	06:41	06:56	07:11	07:26	07:41	07:56	08:06	08:16	08:26	08:36	08:46	08:56	09:06	09:16	09:26	09:36	09:46	09:56
Ampère	06:43	06:58	07:13	07:28	07:43	07:58	08:09	08:19	08:29	08:39	08:49	08:59	09:09	09:19	09:29	09:39	09:49	09:59
Valéry	06:43	06:58	07:14	07:29	07:44	07:59	08:10	08:20	08:30	08:40	08:50	09:00	09:10	09:20	09:30	09:40	09:50	10:00
A. France	06:44	06:59	07:15	07:30	07:45	08:00	08:10	08:20	08:30	08:40	08:50	09:00	09:10	09:20	09:30	09:40	09:50	10:00
Manoir de Trussac	06:44	06:59	07:15	07:30	07:45	08:00	08:11	08:21	08:31	08:41	08:51	09:01	09:11	09:21	09:31	09:41	09:51	10:01
Fromentin	06:45	07:00	07:16	07:31	07:46	08:01	08:12	08:22	08:32	08:42	08:52	09:02	09:12	09:22	09:32	09:42	09:52	10:02
Radieuse	06:46	07:01	07:17	07:32	07:47	08:02	08:13	08:23	08:33	08:43	08:53	09:03	09:13	09:23	09:33	09:43	09:53	10:03
Kerarden	06:47	07:02	07:18	07:33	07:48	08:03	08:14	08:24	08:34	08:44	08:54	09:04	09:14	09:24	09:34	09:44	09:54	10:04
Plein Ciel	06:47	07:03	07:19	07:34	07:49	08:04	08:15	08:25	08:35	08:45	08:55	09:05	09:15	09:25	09:35	09:45	09:55	10:05
Armorique	06:48	07:04	07:20	07:35	07:50	08:05	08:16	08:26	08:36	08:46	08:56	09:06	09:16	09:26	09:36	09:46	09:56	10:06
IUT	06:49	07:05	07:21	07:36	07:51	08:06	08:17	08:27	08:37	08:47	08:57	09:07	09:17	09:27	09:37	09:47	09:57	10:07
Suffren	06:50	07:06	07:22	07:37	07:52	08:07	08:18	08:28	08:38	08:48	08:58	09:08	09:18	09:28	09:38	09:48	09:58	10:08
Cliscouët	06:51	07:07	07:23	07:38	07:53	08:08	08:19	08:29	08:39	08:49	08:59	09:09	09:19	09:29	09:39	09:49	09:59	10:09
Ponant (vannan1)	06:52	07:08	07:24	.....	.....	08:09	.....	08:30	.....	08:50	.....	09:10	.....	09:30	.....	09:50	.....	10:10
Surville (vansur1)	06:53	07:09	07:25	.....	.....	08:10	.....	08:31	.....	08:51	.....	09:11	.....	09:31	.....	09:51	.....	10:11
Cassard	06:54	07:11	07:27	.....	.....	08:12	.....	08:33	.....	08:53	.....	09:13	.....	09:33	.....	09:53	.....	10:12

Calendrier : Année contractuelle

Kilométrage unitaire de la course en charge (en km)		12.07	12.07	12.07	11.05	11.05	12.07	11.05	12.07	11.05	12.07	11.05	12.07	11.05	12.07	11.05	12.07	11.05	12.07
Nombre de jours de fonctionnement de la course		45	45	45	45	45	45	45	45	45	45	45	45	45	45	45	45	45	45
Kilométrage en charge	40 080.15	543.24	543.24	543.24	497.21	497.21	543.24	497.21	543.24	497.21	543.24	497.21	543.24	497.21	543.24	497.21	543.24	497.21	543.24
dont véhicules ASU	40 080.15	543.24	543.24	543.24	497.21	497.21	543.24	497.21	543.24	497.21	543.24	497.21	543.24	497.21	543.24	497.21	543.24	497.21	543.24
dont véhicules ASI	0.00	0.00	0.00	0.00	0.00	0.00	0.00	0.00	0.00	0.00	0.00	0.00	0.00	0.00	0.00	0.00	0.00	0.00	0.00
dont véhicules MNU	0.00	0.00	0.00	0.00	0.00	0.00	0.00	0.00	0.00	0.00	0.00	0.00	0.00	0.00	0.00	0.00	0.00	0.00	0.00
Temps de conduite unitaire en charge de la course (en centièmes)		0.60	0.63	0.67	0.60	0.60	0.67	0.62	0.70	0.63	0.70	0.63	0.70	0.63	0.70	0.63	0.70	0.63	0.68
Temps de battements unitaires en fin de course (en centièmes)		0.20	0.17	0.22	0.23	0.30	0.10	0.20	0.08	0.20	0.08	0.20	0.08	0.20	0.08	0.20	0.08	0.20	0.10
Temps de conduite en charge de la course (en centièmes)	2 306.25	27.00	28.50	30.00	27.00	27.00	30.00	27.75	31.50	28.50	31.50	28.50	31.50	28.50	31.50	28.50	31.50	28.50	30.75
Temps de conduite en charge + batt. de la course (en centièmes)	2 823.75	36.00	36.00	39.75	37.50	40.50	34.50	36.75	35.25	37.50	35.25	37.50	35.25	37.50	35.25	37.50	35.25	37.50	35.25

Envoyé en préfecture le 09/06/2026
Reçu en préfecture le 09/06/2026
Publié le
ID : 056-200067932-20260521-260521_DEL21A-DE

TABLEAU HORAIRE D'UNE LIGNE

N° de ligne :	**1**
Origine :	**TENENIO**
Destination :	**CLISCOUET / CASSARD**
Période :	**Période normale**

Numéro de la course	48	11	49	12	50	13	51	14	52	15	53	16	54	17	55	18	56	19
Jours de circulation	s	s	s	s	s	s	s	s	s	s	s	s	s	s	s	s	s	s
Catégorie de véhicule	ASU	ASU	ASU	ASU	ASU	ASU	ASU	ASU	ASU	ASU	ASU	ASU	ASU	ASU	ASU	ASU	ASU	ASU
Numéro de service-voiture	BSUe- 14	BSUe- 4	BSUe- 9	BSUe- 8	BSUe- 1	BSUe- 11	BSUe- 3	BSUe- 7	BSUe- 10	BSUe- 2	BSUe- 14	BSUe- 4	BSUe- 9	BSUe- 8	BSUe- 1	BSUe- 11	BSUe- 3	BSUe- 7
Ténénio	09:41	09:51	10:00	10:09	10:19	10:29	10:39	10:49	10:59	11:09	11:19	11:28	11:39	11:49	12:00	12:10	12:20	12:29
Audic	09:42	09:52	10:01	10:10	10:20	10:30	10:40	10:50	11:00	11:10	11:20	11:29	11:40	11:50	12:01	12:11	12:21	12:30
Ville aux Pies (vannio2)	09:44	09:54	10:03	10:12	10:22	10:32	10:42	10:52	11:02	11:12	11:22	11:31	11:42	11:52	12:03	12:13	12:23	12:32
Lenglen (vanlen2)	09:45	09:55	10:04	10:13	10:23	10:33	10:43	10:53	11:03	11:13	11:23	11:32	11:43	11:53	12:04	12:14	12:24	12:33
Dolmen (vandol2)	9:47	9:57	10:06	10:15	10:25	10:35	10:45	10:55	11:05	11:15	11:25	11:34	11:45	11:55	12:06	12:16	12:26	12:35
Kerniol	9:48	9:58	10:07	10:16	10:26	10:36	10:46	10:56	11:06	11:16	11:26	11:35	11:46	11:56	12:07	12:17	12:27	12:36
Keréliza (vaniza1)	09:49	09:59	10:08	10:17	10:27	10:37	10:47	10:57	11:07	11:17	11:27	11:36	11:47	11:57	12:08	12:18	12:28	12:37
Ménimur (vanmen1)	09:50	10:00	10:09	10:18	10:28	10:38	10:48	10:58	11:08	11:18	11:28	11:37	11:48	11:58	12:09	12:19	12:29	12:38
Gauguin (vangau1)	09:50	10:00	10:09	10:18	10:28	10:38	10:48	10:58	11:08	11:18	11:28	11:37	11:48	11:58	12:09	12:19	12:29	12:39
Montherlant (vanmon1)	09:51	10:01	10:10	10:19	10:29	10:39	10:49	10:59	11:09	11:19	11:29	11:38	11:49	11:59	12:10	12:20	12:30	12:40
Saint-Exupéry	09:52	10:02	10:11	10:20	10:30	10:40	10:50	11:00	11:10	11:20	11:30	11:39	11:50	12:00	12:11	12:21	12:31	12:41
Monet	09:53	10:03	10:12	10:21	10:31	10:41	10:51	11:01	11:11	11:21	11:31	11:40	11:51	12:01	12:12	12:22	12:32	12:42
Kerizac	09:55	10:04	10:13	10:23	10:33	10:43	10:53	11:03	11:13	11:23	11:33	11:42	11:53	12:03	12:13	12:23	12:33	12:43
Degas	09:56	10:05	10:14	10:24	10:34	10:44	10:54	11:04	11:14	11:24	11:34	11:43	11:54	12:04	12:14	12:24	12:34	12:44
Moulin	09:57	10:06	10:15	10:25	10:35	10:45	10:55	11:05	11:15	11:25	11:35	11:44	11:55	12:05	12:15	12:25	12:35	12:45
St-Guen	09:59	10:07	10:16	10:26	10:36	10:46	10:56	11:06	11:16	11:26	11:36	11:45	11:56	12:06	12:16	12:26	12:36	12:46
Brizieux	10:00	10:08	10:17	10:27	10:37	10:47	10:57	11:07	11:17	11:27	11:37	11:46	11:57	12:07	12:17	12:27	12:37	12:47
Bourdonnaye	10:00	10:09	10:18	10:28	10:38	10:48	10:58	11:08	11:18	11:28	11:38	11:47	11:58	12:08	12:18	12:28	12:38	12:48
Pont SNCF	10:02	10:10	10:19	10:29	10:39	10:49	10:59	11:09	11:19	11:29	11:39	11:48	11:59	12:09	12:19	12:29	12:39	12:49
Hugo	10:04	10:12	10:21	10:31	10:41	10:51	11:01	11:11	11:21	11:31	11:41	11:50	12:01	12:11	12:21	12:31	12:41	12:51
Le Brix	10:05	10:13	10:23	10:33	10:43	10:53	11:03	11:13	11:23	11:33	11:43	11:52	12:03	12:13	12:23	12:33	12:43	12:52
République	10:07	10:15	10:25	10:35	10:45	10:55	11:05	11:15	11:25	11:35	11:45	11:54	12:05	12:15	12:25	12:35	12:45	12:54
Le Port	10:08	10:16	10:26	10:36	10:46	10:56	11:06	11:16	11:26	11:36	11:46	11:55	12:06	12:16	12:26	12:36	12:46	12:55
Ampère	10:11	10:19	10:29	10:39	10:49	10:59	11:09	11:19	11:29	11:39	11:49	11:59	12:09	12:19	12:29	12:39	12:49	12:59
Valéry	10:12	10:20	10:30	10:40	10:50	11:00	11:10	11:20	11:30	11:40	11:50	12:00	12:10	12:20	12:30	12:40	12:50	13:00
A. France	10:12	10:21	10:31	10:41	10:51	11:01	11:11	11:21	11:31	11:41	11:51	12:01	12:11	12:20	12:30	12:40	12:50	13:01
Manoir de Trussac	10:13	10:22	10:32	10:42	10:52	11:02	11:12	11:22	11:32	11:42	11:52	12:01	12:12	12:21	12:31	12:41	12:51	13:01
Fromentin	10:14	10:23	10:33	10:43	10:53	11:03	11:13	11:23	11:33	11:43	11:53	12:03	12:13	12:22	12:32	12:42	12:52	13:03
Radieuse	10:15	10:24	10:34	10:44	10:54	11:04	11:14	11:24	11:34	11:44	11:54	12:04	12:14	12:23	12:33	12:43	12:53	13:04
Kerarden	10:16	10:25	10:35	10:45	10:55	11:05	11:15	11:25	11:35	11:45	11:55	12:05	12:15	12:24	12:34	12:44	12:54	13:05
Plein Ciel	10:17	10:26	10:36	10:46	10:56	11:06	11:16	11:26	11:36	11:46	11:56	12:06	12:16	12:25	12:35	12:45	12:55	13:06
Armorique	10:18	10:27	10:37	10:47	10:57	11:07	11:17	11:27	11:37	11:47	11:57	12:07	12:17	12:26	12:36	12:46	12:56	13:07
IUT	10:19	10:28	10:38	10:48	10:58	11:08	11:18	11:28	11:38	11:48	11:58	12:08	12:18	12:27	12:37	12:47	12:58	13:09
Suffren	10:20	10:29	10:39	10:49	10:59	11:09	11:19	11:29	11:39	11:49	11:59	12:09	12:19	12:28	12:38	12:48	12:59	13:10
Cliscouët	10:21	10:30	10:40	10:50	11:00	11:10	11:20	11:30	11:40	11:50	12:00	12:10	12:20	12:29	12:39	12:49	13:00	13:11
Ponant (vannan1)	.....	10:31	.....	10:51	.....	11:11	.....	11:31	.....	11:51	.....	12:11	.....	12:30	.....	12:50	.....	13:12
Surville (vansur1)	.....	10:32	.....	10:52	.....	11:12	.....	11:32	.....	11:52	.....	12:12	.....	12:31	.....	12:51	.....	13:13
Cassard	.....	10:33	.....	10:53	.....	11:13	.....	11:33	.....	11:53	.....	12:13	.....	12:32	.....	12:52	.....	13:14

Calendrier : Année contractuelle

Kilométrage unitaire de la course en charge (en km)		11.05	12.07	11.05	12.07	11.05	12.07	11.05	12.07	11.05	12.07	11.05	12.07	11.05	12.07	11.05	12.07	11.05	12.07
Nombre de jours de fonctionnement de la course		45	45	45	45	45	45	45	45	45	45	45	45	45	45	45	45	45	45
Kilométrage en charge	40 080.15	497.21	543.24	497.21	543.24	497.21	543.24	497.21	543.24	497.21	543.24	497.21	543.24	497.21	543.24	497.21	543.24	497.21	543.24
dont véhicules ASU	40 080.15	497.21	543.24	497.21	543.24	497.21	543.24	497.21	543.24	497.21	543.24	497.21	543.24	497.21	543.24	497.21	543.24	497.21	543.24
dont véhicules ASI	0.00	0.00	0.00	0.00	0.00	0.00	0.00	0.00	0.00	0.00	0.00	0.00	0.00	0.00	0.00	0.00	0.00	0.00	0.00
dont véhicules MNU	0.00	0.00	0.00	0.00	0.00	0.00	0.00	0.00	0.00	0.00	0.00	0.00	0.00	0.00	0.00	0.00	0.00	0.00	0.00
Temps de conduite unitaire en charge de la course (en centièmes)		0.67	0.70	0.67	0.73	0.68	0.73	0.68	0.73	0.68	0.73	0.68	0.75	0.68	0.72	0.65	0.70	0.67	0.75
Temps de battements unitaires en fin de course (en centièmes)		0.17	0.08	0.18	0.08	0.18	0.08	0.18	0.08	0.18	0.08	0.18	0.08	0.18	0.12	0.20	0.12	0.18	0.08
Temps de conduite en charge de la course (en centièmes)	2 306.25	30.00	31.50	30.00	33.00	30.75	33.00	30.75	33.00	30.75	33.00	30.75	33.75	30.75	32.25	29.25	31.50	30.00	33.75
Temps de conduite en charge + batt. de la course (en centièmes)	2 823.75	37.50	35.25	38.25	36.75	39.00	36.75	39.00	36.75	39.00	36.75	39.00	37.50	39.00	37.50	38.25	36.75	38.25	37.50

Envoyé en préfecture le 09/06/2026
Reçu en préfecture le 09/06/2026
Publié le
ID : 056-200067932-20260521-260521_DEL21A-DE

TABLEAU HORAIRE D'UNE LIGNE

N° de ligne :	**1**
Origine :	**TENENIO**
Destination :	**CLISCOUET / CASSARD**
Période :	**Période normale**

Numéro de la course	57	20	58	21	59	22	60	23	61	24	62	25	63	26	64	27	65	28
Jours de circulation	s	s	s	s	s	s	s	s	s	s	s	s	s	s	s	s	s	s
Catégorie de véhicule	ASU	ASU	ASU	ASU	ASU	ASU	ASU	ASU	ASU	ASU	ASU	ASU	ASU	ASU	ASU	ASU	ASU	ASU
Numéro de service-voiture	BSUe- 10	BSUe- 2	BSUe- 14	BSUe- 4	BSUe- 9	BSUe- 8	BSUe- 1	BSUe- 11	BSUe- 3	BSUe- 7	BSUe- 10	BSUe- 2	BSUe- 14	BSUe- 4	BSUe- 9	BSUe- 8	BSUe- 1	BSUe- 11
Ténénio	12:40	12:50	13:00	13:10	13:20	13:30	13:40	13:51	14:01	14:11	14:21	14:31	14:41	14:51	15:01	15:11	15:21	15:31
Audic	12:41	12:51	13:01	13:11	13:21	13:31	13:41	13:52	14:02	14:12	14:22	14:32	14:42	14:52	15:02	15:12	15:22	15:32
Ville aux Pies (vannio2)	12:43	12:53	13:03	13:13	13:23	13:33	13:43	13:54	14:04	14:14	14:24	14:34	14:44	14:54	15:04	15:14	15:24	15:34
Lenglen (vanlen2)	12:44	12:54	13:04	13:14	13:24	13:34	13:44	13:55	14:05	14:15	14:25	14:35	14:45	14:55	15:05	15:15	15:25	15:35
Dolmen (vandol2)	12:46	12:56	13:06	13:16	13:26	13:36	13:46	13:57	14:07	14:17	14:27	14:37	14:47	14:57	15:07	15:17	15:27	15:37
Kerniol	12:47	12:57	13:07	13:17	13:27	13:37	13:47	13:58	14:08	14:18	14:28	14:38	14:48	14:58	15:08	15:18	15:28	15:38
Keréliza (vaniza1)	12:48	12:58	13:08	13:18	13:28	13:38	13:48	13:59	14:09	14:19	14:29	14:39	14:49	14:59	15:09	15:19	15:29	15:39
Ménimur (vanmen1)	12:49	12:59	13:09	13:19	13:29	13:39	13:49	14:00	14:10	14:20	14:30	14:40	14:50	15:00	15:10	15:20	15:30	15:40
Gauguin (vangau1)	12:49	12:59	13:10	13:19	13:30	13:40	13:49	14:00	14:11	14:20	14:30	14:40	14:50	15:00	15:10	15:20	15:30	15:40
Montherlant (vanmon1)	12:50	13:00	13:11	13:20	13:31	13:41	13:50	14:01	14:12	14:21	14:31	14:41	14:51	15:01	15:11	15:21	15:31	15:41
Saint-Exupéry	12:51	13:01	13:12	13:21	13:32	13:42	13:51	14:02	14:13	14:22	14:32	14:42	14:52	15:02	15:12	15:22	15:32	15:42
Monet	12:52	13:02	13:13	13:22	13:33	13:43	13:52	14:03	14:14	14:23	14:33	14:43	14:53	15:03	15:13	15:23	15:33	15:43
Kerizac	12:53	13:03	13:14	13:23	13:34	13:44	13:53	14:04	14:15	14:24	14:34	14:44	14:54	15:04	15:14	15:24	15:34	15:44
Degas	12:54	13:04	13:15	13:24	13:35	13:45	13:54	14:05	14:16	14:25	14:35	14:45	14:55	15:05	15:15	15:25	15:35	15:45
Moulin	12:55	13:05	13:16	13:25	13:36	13:46	13:55	14:06	14:17	14:26	14:36	14:46	14:56	15:06	15:16	15:26	15:36	15:46
St-Guen	12:56	13:06	13:17	13:26	13:37	13:47	13:56	14:07	14:18	14:27	14:37	14:47	14:57	15:07	15:17	15:27	15:37	15:47
Brizieux	12:57	13:07	13:18	13:27	13:38	13:48	13:57	14:08	14:19	14:28	14:38	14:48	14:58	15:08	15:18	15:28	15:38	15:48
Bourdonnaye	12:58	13:08	13:19	13:28	13:39	13:49	13:58	14:09	14:20	14:29	14:39	14:49	14:59	15:09	15:19	15:29	15:39	15:49
Pont SNCF	12:59	13:09	13:20	13:29	13:40	13:50	13:59	14:10	14:21	14:30	14:40	14:50	15:00	15:10	15:20	15:30	15:40	15:50
Hugo	13:01	13:11	13:22	13:31	13:42	13:52	14:01	14:12	14:22	14:32	14:42	14:52	15:02	15:12	15:22	15:32	15:42	15:52
Le Brix	13:03	13:13	13:23	13:33	13:43	13:53	14:03	14:13	14:23	14:33	14:43	14:53	15:03	15:13	15:23	15:33	15:43	15:53
République	13:05	13:15	13:25	13:35	13:45	13:55	14:05	14:15	14:25	14:35	14:45	14:55	15:05	15:15	15:25	15:35	15:45	15:55
Le Port	13:06	13:16	13:26	13:36	13:46	13:56	14:06	14:16	14:26	14:36	14:46	14:56	15:06	15:16	15:26	15:36	15:46	15:56
Ampère	13:09	13:19	13:29	13:39	13:49	13:59	14:09	14:18	14:29	14:38	14:48	14:58	15:08	15:18	15:28	15:38	15:48	15:58
Valéry	13:10	13:20	13:30	13:40	13:50	14:00	14:10	14:19	14:30	14:39	14:49	14:59	15:09	15:19	15:29	15:39	15:49	15:59
A. France	13:11	13:21	13:31	13:40	13:51	14:01	14:10	14:20	14:30	14:40	14:50	15:00	15:10	15:20	15:30	15:40	15:50	16:00
Manoir de Trussac	13:12	13:22	13:32	13:41	13:52	14:02	14:11	14:20	14:31	14:40	14:50	15:00	15:10	15:20	15:30	15:40	15:50	16:00
Fromentin	13:13	13:23	13:33	13:42	13:53	14:03	14:12	14:21	14:32	14:41	14:51	15:01	15:11	15:21	15:31	15:41	15:51	16:01
Radieuse	13:14	13:24	13:34	13:43	13:54	14:04	14:13	14:22	14:33	14:42	14:52	15:02	15:12	15:22	15:32	15:42	15:52	16:02
Kerarden	13:15	13:25	13:35	13:44	13:55	14:05	14:14	14:23	14:34	14:43	14:53	15:03	15:13	15:23	15:33	15:43	15:53	16:03
Plein Ciel	13:16	13:26	13:36	13:45	13:56	14:06	14:15	14:24	14:35	14:44	14:54	15:04	15:14	15:24	15:34	15:44	15:54	16:04
Armorique	13:17	13:27	13:37	13:46	13:57	14:07	14:16	14:25	14:36	14:45	14:55	15:05	15:15	15:25	15:35	15:45	15:55	16:05
IUT	13:19	13:28	13:38	13:47	13:58	14:08	14:17	14:26	14:37	14:46	14:56	15:06	15:16	15:26	15:36	15:46	15:56	16:06
Suffren	13:20	13:29	13:39	13:48	13:59	14:09	14:18	14:27	14:38	14:47	14:57	15:07	15:17	15:27	15:37	15:47	15:57	16:07
Cliscouët	13:21	13:30	13:40	13:49	14:00	14:10	14:19	14:28	14:39	14:48	14:58	15:08	15:18	15:28	15:38	15:48	15:58	16:08
Ponant (vannan1)	.....	13:31	.....	13:50	.....	14:11	.....	14:29	.....	14:49	.....	15:09	.....	15:29	.....	15:49	.....	16:09
Surville (vansur1)	.....	13:32	.....	13:51	.....	14:12	.....	14:30	.....	14:50	.....	15:10	.....	15:30	.....	15:50	.....	16:10
Cassard	.....	13:33	.....	13:52	.....	14:13	.....	14:31	.....	14:51	.....	15:11	.....	15:31	.....	15:52	.....	16:12

Calendrier : Année contractuelle

Kilométrage unitaire de la course en charge (en km)		11.05	12.07	11.05	12.07	11.05	12.07	11.05	12.07	11.05	12.07	11.05	12.07	11.05	12.07	11.05	12.07	11.05	12.07
Nombre de jours de fonctionnement de la course		45	45	45	45	45	45	45	45	45	45	45	45	45	45	45	45	45	45
Kilométrage en charge	40 080.15	497.21	543.24	497.21	543.24	497.21	543.24	497.21	543.24	497.21	543.24	497.21	543.24	497.21	543.24	497.21	543.24	497.21	543.24
dont véhicules ASU	40 080.15	497.21	543.24	497.21	543.24	497.21	543.24	497.21	543.24	497.21	543.24	497.21	543.24	497.21	543.24	497.21	543.24	497.21	543.24
dont véhicules ASI	0.00	0.00	0.00	0.00	0.00	0.00	0.00	0.00	0.00	0.00	0.00	0.00	0.00	0.00	0.00	0.00	0.00	0.00	0.00
dont véhicules MNU	0.00	0.00	0.00	0.00	0.00	0.00	0.00	0.00	0.00	0.00	0.00	0.00	0.00	0.00	0.00	0.00	0.00	0.00	0.00
Temps de conduite unitaire en charge de la course (en centièmes)		0.68	0.72	0.67	0.70	0.67	0.72	0.65	0.67	0.63	0.67	0.62	0.67	0.62	0.67	0.62	0.68	0.62	0.68
Temps de battements unitaires en fin de course (en centièmes)		0.17	0.10	0.18	0.12	0.18	0.10	0.20	0.13	0.20	0.13	0.22	0.13	0.22	0.13	0.22	0.12	0.22	0.12
Temps de conduite en charge de la course (en centièmes)	2 306.25	30.75	32.25	30.00	31.50	30.00	32.25	29.25	30.00	28.50	30.00	27.75	30.00	27.75	30.00	27.75	30.75	27.75	30.75
Temps de conduite en charge + batt. de la course (en centièmes)	2 823.75	38.25	36.75	38.25	36.75	38.25	36.75	38.25	36.00	37.50	36.00	37.50	36.00	37.50	36.00	37.50	36.00	37.50	36.00

Envoyé en préfecture le 09/06/2026
Reçu en préfecture le 09/06/2026
Publié le
ID : 056-200067932-20260521-260521_DEL21A-DE

TABLEAU HORAIRE D'UNE LIGNE

N° de ligne :	**1**
Origine :	**TENENIO**
Destination :	**CLISCOUET / CASSARD**
Période :	**Période normale**

Numéro de la course	66	29	67	30	68	31	69	32	70	33	71	34	72	35	73	36	74	75
Jours de circulation	s	s	s	s	s	s	s	s	s	s	s	s	s	s	s	s	s	s
Catégorie de véhicule	ASU	ASU	ASU	ASU	ASU	ASU	ASU	ASU	ASU	ASU	ASU	ASU	ASU	ASU	ASU	ASU	ASU	ASU
Numéro de service-voiture	BSUe- 3	BSUe- 7	BSUe- 10	BSUe- 2	BSUe- 14	BSUe- 4	BSUe- 9	BSUe- 8	BSUe- 1	BSUe- 11	BSUe- 3	BSUe- 7	BSUe- 10	BSUe- 2	BSUe- 14	BSUe- 4	BSUe- 9	BSUe- 8
Ténénio	15:41	15:50	16:00	16:11	16:21	16:31	16:41	16:51	17:01	17:11	17:21	17:31	17:41	17:51	18:01	18:11	18:22	18:32
Audic	15:42	15:51	16:01	16:12	16:22	16:32	16:42	16:52	17:02	17:12	17:22	17:32	17:42	17:52	18:02	18:12	18:23	18:33
Ville aux Pies (vannio2)	15:44	15:53	16:03	16:14	16:24	16:34	16:44	16:54	17:04	17:14	17:24	17:34	17:44	17:54	18:04	18:14	18:25	18:35
Lenglen (vanlen2)	15:45	15:54	16:04	16:15	16:25	16:35	16:45	16:55	17:05	17:15	17:25	17:35	17:45	17:55	18:05	18:15	18:26	18:36
Dolmen (vandol2)	15:47	15:56	16:06	16:17	16:27	16:37	16:47	16:57	17:07	17:17	17:27	17:37	17:47	17:57	18:07	18:17	18:28	18:38
Kerniol	15:48	15:57	16:07	16:18	16:28	16:38	16:48	16:58	17:08	17:18	17:28	17:38	17:48	17:58	18:08	18:18	18:29	18:39
Keréliza (vaniza1)	15:49	15:58	16:08	16:19	16:29	16:39	16:49	16:59	17:09	17:19	17:29	17:39	17:49	17:59	18:09	18:19	18:30	18:40
Ménimur (vanmen1)	15:50	15:59	16:09	16:20	16:30	16:40	16:50	17:00	17:10	17:20	17:30	17:40	17:50	18:00	18:10	18:20	18:31	18:41
Gauguin (vangau1)	15:50	15:59	16:09	16:20	16:30	16:40	16:50	17:00	17:10	17:20	17:30	17:40	17:50	18:00	18:10	18:20	18:31	18:41
Montherlant (vanmon1)	15:51	16:00	16:10	16:21	16:31	16:41	16:51	17:01	17:11	17:21	17:31	17:41	17:51	18:01	18:11	18:21	18:32	18:42
Saint-Exupéry	15:52	16:01	16:11	16:22	16:32	16:42	16:52	17:02	17:12	17:22	17:32	17:42	17:52	18:02	18:12	18:22	18:33	18:43
Monet	15:53	16:02	16:12	16:23	16:33	16:43	16:53	17:03	17:13	17:23	17:33	17:43	17:53	18:03	18:13	18:23	18:34	18:44
Kerizac	15:54	16:04	16:14	16:24	16:34	16:44	16:54	17:04	17:14	17:24	17:34	17:44	17:54	18:04	18:14	18:24	18:35	18:45
Degas	15:55	16:05	16:15	16:25	16:35	16:45	16:55	17:05	17:15	17:25	17:35	17:45	17:55	18:05	18:15	18:25	18:36	18:46
Moulin	15:56	16:06	16:16	16:26	16:36	16:46	16:56	17:06	17:16	17:26	17:36	17:46	17:56	18:06	18:16	18:26	18:37	18:47
St-Guen	15:57	16:07	16:17	16:27	16:37	16:47	16:57	17:07	17:17	17:27	17:37	17:47	17:57	18:07	18:17	18:27	18:38	18:48
Brizieux	15:58	16:08	16:18	16:28	16:38	16:48	16:58	17:08	17:18	17:28	17:38	17:48	17:58	18:08	18:18	18:28	18:38	18:48
Bourdonnaye	15:59	16:09	16:19	16:29	16:39	16:49	16:59	17:09	17:19	17:29	17:39	17:49	17:59	18:09	18:19	18:29	18:39	18:49
Pont SNCF	16:00	16:10	16:20	16:30	16:40	16:50	17:00	17:10	17:20	17:30	17:40	17:50	18:00	18:10	18:20	18:30	18:40	18:50
Hugo	16:02	16:12	16:22	16:32	16:42	16:52	17:02	17:12	17:22	17:32	17:42	17:52	18:02	18:12	18:22	18:32	18:42	18:52
Le Brix	16:03	16:13	16:23	16:33	16:43	16:53	17:03	17:13	17:23	17:33	17:43	17:53	18:03	18:13	18:23	18:33	18:43	18:53
République	16:05	16:15	16:25	16:35	16:45	16:55	17:05	17:15	17:25	17:35	17:45	17:55	18:05	18:15	18:25	18:35	18:45	18:55
Le Port	16:06	16:16	16:26	16:36	16:46	16:56	17:06	17:16	17:26	17:36	17:46	17:56	18:06	18:16	18:26	18:36	18:46	18:56
Ampère	16:08	16:18	16:28	16:38	16:48	16:58	17:08	17:19	17:29	17:39	17:49	17:59	18:09	18:19	18:29	18:39	18:49	18:59
Valéry	16:09	16:19	16:29	16:39	16:49	16:59	17:09	17:20	17:30	17:40	17:50	18:00	18:10	18:20	18:30	18:40	18:50	19:00
A. France	16:10	16:20	16:30	16:40	16:50	17:00	17:10	17:20	17:30	17:40	17:50	18:00	18:10	18:20	18:30	18:40	18:50	19:00
Manoir de Trussac	16:10	16:20	16:30	16:40	16:50	17:00	17:10	17:21	17:31	17:41	17:51	18:01	18:11	18:21	18:31	18:41	18:51	19:01
Fromentin	16:11	16:21	16:31	16:41	16:51	17:01	17:11	17:22	17:32	17:42	17:52	18:02	18:12	18:22	18:32	18:42	18:52	19:02
Radieuse	16:12	16:22	16:32	16:42	16:52	17:02	17:12	17:23	17:33	17:43	17:53	18:03	18:13	18:23	18:33	18:43	18:53	19:03
Kerarden	16:13	16:23	16:33	16:43	16:53	17:03	17:13	17:24	17:34	17:44	17:54	18:04	18:14	18:24	18:34	18:44	18:54	19:04
Plein Ciel	16:14	16:24	16:34	16:44	16:54	17:04	17:14	17:25	17:35	17:45	17:55	18:05	18:15	18:25	18:35	18:45	18:55	19:05
Armorique	16:15	16:25	16:35	16:45	16:55	17:05	17:15	17:26	17:36	17:46	17:56	18:06	18:16	18:26	18:36	18:46	18:56	19:06
IUT	16:16	16:26	16:36	16:46	16:56	17:06	17:16	17:27	17:37	17:47	17:57	18:07	18:17	18:27	18:37	18:47	18:57	19:07
Suffren	16:17	16:27	16:37	16:47	16:57	17:07	17:17	17:28	17:38	17:48	17:58	18:08	18:18	18:28	18:38	18:48	18:58	19:08
Cliscouët	16:18	16:28	16:38	16:48	16:58	17:08	17:18	17:29	17:39	17:49	17:59	18:09	18:19	18:29	18:39	18:49	18:59	19:09
Ponant (vannan1)	.....	16:29	.....	16:49	.....	17:09	.....	17:30	.....	17:50	.....	18:10	.....	18:30	.....	18:50	.....	.....
Surville (vansur1)	.....	16:30	.....	16:50	.....	17:10	.....	17:31	.....	17:51	.....	18:11	.....	18:31	.....	18:51	.....	.....
Cassard	.....	16:32	.....	16:52	.....	17:12	.....	17:33	.....	17:53	.....	18:13	.....	18:33	.....	18:53	.....	.....

Calendrier : Année contractuelle

Kilométrage unitaire de la course en charge (en km)		11.05	12.07	11.05	12.07	11.05	12.07	11.05	12.07	11.05	12.07	11.05	12.07	11.05	12.07	11.05	12.07	11.05	11.05
Nombre de jours de fonctionnement de la course		45	45	45	45	45	45	45	45	45	45	45	45	45	45	45	45	45	45
Kilométrage en charge	40 080.15	497.21	543.24	497.21	543.24	497.21	543.24	497.21	543.24	497.21	543.24	497.21	543.24	497.21	543.24	497.21	543.24	497.21	497.21
dont véhicules ASU	40 080.15	497.21	543.24	497.21	543.24	497.21	543.24	497.21	543.24	497.21	543.24	497.21	543.24	497.21	543.24	497.21	543.24	497.21	497.21
dont véhicules ASI	0.00	0.00	0.00	0.00	0.00	0.00	0.00	0.00	0.00	0.00	0.00	0.00	0.00	0.00	0.00	0.00	0.00	0.00	0.00
dont véhicules MNU	0.00	0.00	0.00	0.00	0.00	0.00	0.00	0.00	0.00	0.00	0.00	0.00	0.00	0.00	0.00	0.00	0.00	0.00	0.00
Temps de conduite unitaire en charge de la course (en centièmes)		0.62	0.70	0.63	0.68	0.62	0.68	0.62	0.70	0.63	0.70	0.63	0.70	0.63	0.70	0.63	0.70	0.62	0.62
Temps de battements unitaires en fin de course (en centièmes)		0.22	0.12	0.22	0.12	0.22	0.12	0.22	0.10	0.20	0.10	0.20	0.10	0.20	0.08	0.20	0.10	0.00	0.23
Temps de conduite en charge de la course (en centièmes)	2 306.25	27.75	31.50	28.50	30.75	27.75	30.75	27.75	31.50	28.50	31.50	28.50	31.50	28.50	31.50	28.50	31.50	27.75	27.75
Temps de conduite en charge + batt. de la course (en centièmes)	2 823.75	37.50	36.75	38.25	36.00	37.50	36.00	37.50	36.00	37.50	36.00	37.50	36.00	37.50	35.25	37.50	36.00	27.75	38.25

Envoyé en préfecture le 09/06/2026
Reçu en préfecture le 09/06/2026
Publié le
ID : 056-200067932-20260521-260521_DEL21A-DE

TABLEAU HORAIRE D'UNE LIGNE

N° de ligne :	**1**
Origine :	**TENENIO**
Destination :	**CLISCOUET / CASSARD**
Période :	**Période normale**

Numéro de la course	37	78	38	79	39
Jours de circulation	s	s	s	s	s
Catégorie de véhicule	ASU	ASU	ASU	ASU	ASU
Numéro de service-voiture	BSUe- 1	BSUe- 3	BSUe- 7	BSUe- 2	BSUe- 14
Ténénio	18:42	19:02	19:11	19:26	19:43
Audic	18:43	19:03	19:12	19:27	19:44
Ville aux Pies (vannio2)	18:45	19:05	19:14	19:29	19:46
Lenglen (vanlen2)	18:46	19:06	19:15	19:30	19:47
Dolmen (vandol2)	18:48	19:08	19:17	19:32	19:49
Kerniol	18:49	19:09	19:18	19:33	19:50
Keréliza (vaniza1)	18:50	19:10	19:19	19:34	19:51
Ménimur (vanmen1)	18:51	19:11	19:20	19:35	19:52
Gauguin (vangau1)	18:51	19:11	19:20	19:35	19:52
Montherlant (vanmon1)	18:52	19:12	19:21	19:36	19:53
Saint-Exupéry	18:53	19:13	19:22	19:37	19:54
Monet	18:54	19:14	19:23	19:38	19:55
Kerizac	18:55	19:15	19:24	19:39	19:56
Degas	18:56	19:16	19:25	19:40	19:56
Moulin	18:57	19:17	19:26	19:41	19:57
St-Guen	18:58	19:18	19:27	19:42	19:58
Brizieux	18:58	19:18	19:28	19:43	19:59
Bourdonnaye	18:59	19:19	19:29	19:44	19:59
Pont SNCF	19:00	19:20	19:30	19:45	20:00
Hugo	19:02	19:22	19:32	19:47	20:02
Le Brix	19:03	19:23	19:33	19:48	20:03
République	19:05	19:25	19:35	19:50	20:05
Le Port	19:06	19:26	19:36	19:51	20:06
Ampère	19:09	19:28	19:38	19:53	20:08
Valéry	19:10	19:29	19:39	19:54	20:09
A. France	19:10	19:30	19:40	19:55	20:10
Manoir de Trussac	19:11	19:30	19:40	19:55	20:10
Fromentin	19:12	19:31	19:41	19:56	20:11
Radieuse	19:13	19:32	19:42	19:57	20:12
Kerarden	19:14	19:33	19:43	19:58	20:13
Plein Ciel	19:15	19:34	19:44	19:58	20:13
Armorique	19:16	19:35	19:45	19:59	20:14
IUT	19:17	19:36	19:46	20:00	20:15
Suffren	19:18	19:37	19:47	20:01	20:16
Cliscouët	19:19	19:38	19:48	20:02	20:17
Ponant (vannan1)	19:20	.....	19:49	.....	20:18
Surville (vansur1)	19:21	.....	19:50	.....	20:19
Cassard	19:22	.....	19:51	.....	20:20

Calendrier : **Année contractuelle**

Kilométrage unitaire de la course en charge (en km)		12.07	11.05	12.07	11.05	12.07
Nombre de jours de fonctionnement de la course		45	45	45	45	45
Kilométrage en charge	40 080.15	543.24	497.21	543.24	497.21	543.24
dont véhicules ASU	40 080.15	543.24	497.21	543.24	497.21	543.24
dont véhicules ASI	0.00	0.00	0.00	0.00	0.00	0.00
dont véhicules MNU	0.00	0.00	0.00	0.00	0.00	0.00
Temps de conduite unitaire en charge de la course (en centièmes)		0.67	0.60	0.67	0.60	0.62
Temps de battements unitaires en fin de course (en centièmes)		0.23	0.25	0.00	0.00	0.00
Temps de conduite en charge de la course (en centièmes)	2 306.25	30.00	27.00	30.00	27.00	27.75
Temps de conduite en charge + batt. de la course (en centièmes)	2 823.75	40.50	38.25	30.00	27.00	27.75

Envoyé en préfecture le 09/06/2026
Reçu en préfecture le 09/06/2026
Publié le
ID : 056-200067932-20260521-260521_DEL21A-DE

TABLEAU HORAIRE D'UNE LIGNE

N° de ligne :	**1**
Origine :	**CLISCOUET / CASSARD**
Destination :	**TENENIO**
Période :	**Période normale**

Numéro de la course	119	80	120	81	82	121	83	122	84	123	85	124	86	125	87	126	88	127
Jours de circulation	s	s	s	s	s	s	s	s	s	s	s	s	s	s	s	s	s	s
Catégorie de véhicule	ASU	ASU	ASU	ASU	ASU	ASU	ASU	ASU	ASU	ASU	ASU	ASU	ASU	ASU	ASU	ASU	ASU	ASU
Numéro de service-voiture	BSUe- 1	BSUe- 3	BSUe- 7	BSUe- 2	BSUe- 4	BSUe- 9	BSUe- 8	BSUe- 1	BSUe- 11	BSUe- 3	BSUe- 7	BSUe- 10	BSUe- 2	BSUe- 14	BSUe- 4	BSUe- 9	BSUe- 8	BSUe- 1
Cassard	6:21	6:36	6:51	7:06	7:21	.....	7:40	.....	8:00	.....	8:18	.....	8:38	.....	8:58	.....	9:18	.....
Surville (vansur2)	6:22	6:37	6:52	7:07	7:22	.....	7:41	.....	8:01	.....	8:19	.....	8:39	.....	8:59	.....	9:19	.....
Ponant (vannan2)	6:23	6:38	6:53	7:08	7:23	.....	7:42	.....	8:02	.....	8:21	.....	8:41	.....	9:01	.....	9:21	.....
Cliscouët	6:24	6:39	6:54	7:09	7:24	7:33	7:43	7:53	8:03	8:12	8:22	8:32	8:42	8:52	9:02	9:12	9:22	9:32
Suffren	6:24	6:39	6:54	7:09	7:24	7:33	7:43	7:53	8:03	8:13	8:23	8:33	8:43	8:53	9:03	9:13	9:23	9:33
IUT	6:26	6:41	6:56	7:11	7:26	7:35	7:45	7:55	8:05	8:14	8:24	8:34	8:44	8:54	9:04	9:14	9:24	9:34
Armorique	06:27	06:42	06:57	07:12	07:27	07:36	07:46	07:56	08:06	08:15	08:25	08:35	08:45	08:55	09:05	09:15	09:25	09:35
Plein Ciel	06:28	06:43	06:58	07:13	07:28	07:37	07:47	07:57	08:07	08:16	08:26	08:36	08:46	08:56	09:06	09:16	09:26	09:36
Kerarden	06:28	06:43	06:58	07:13	07:28	07:37	07:47	07:57	08:07	08:17	08:27	08:37	08:47	08:57	09:07	09:17	09:27	09:37
Radieuse	06:29	06:44	06:59	07:14	07:29	07:38	07:48	07:58	08:08	08:18	08:28	08:38	08:48	08:58	09:08	09:18	09:28	09:38
Fromentin	06:30	06:45	07:00	07:15	07:30	07:39	07:49	07:59	08:09	08:19	08:29	08:39	08:49	08:59	09:09	09:19	09:29	09:39
Manoir de Trussac	06:30	06:45	07:00	07:15	07:30	07:39	07:49	07:59	08:09	08:19	08:29	08:39	08:49	08:59	09:09	09:19	09:29	09:39
A. France	06:31	06:46	07:01	07:16	07:31	07:40	07:50	08:00	08:10	08:20	08:30	08:40	08:50	09:00	09:10	09:20	09:30	09:40
Valéry	06:31	06:46	07:01	07:16	07:31	07:41	07:51	08:01	08:11	08:21	08:31	08:41	08:51	09:01	09:11	09:21	09:31	09:41
Ampère	06:32	06:47	07:02	07:17	07:32	07:41	07:51	08:01	08:11	08:21	08:31	08:41	08:51	09:01	09:11	09:21	09:31	09:41
Le Port	06:34	06:49	07:04	07:19	07:34	07:44	07:54	08:04	08:14	08:24	08:34	08:44	08:54	09:04	09:14	09:24	09:34	09:44
République	06:35	06:50	07:05	07:20	07:35	07:45	07:55	08:05	08:15	08:25	08:35	08:45	08:55	09:05	09:15	09:25	09:35	09:45
Le Brix	06:37	06:52	07:07	07:22	07:37	07:47	07:57	08:07	08:17	08:27	08:37	08:47	08:57	09:07	09:17	09:27	09:37	09:47
Hugo	06:38	06:53	07:08	07:24	07:39	07:49	07:59	08:09	08:19	08:29	08:39	08:49	08:59	09:09	09:19	09:29	09:39	09:49
Pont SNCF	06:39	06:54	07:09	07:25	07:40	07:50	08:00	08:10	08:21	08:31	08:41	08:51	09:01	09:11	09:21	09:31	09:41	09:51
Bourdonnaye	06:40	06:55	07:10	07:26	07:41	07:51	08:01	08:11	08:22	08:32	08:42	08:52	09:02	09:12	09:22	09:32	09:42	09:52
Brizeux	06:40	06:55	07:10	07:27	07:42	07:52	08:02	08:12	08:23	08:33	08:43	08:53	09:03	09:13	09:23	09:33	09:43	09:53
St-Guen	06:41	06:56	07:11	07:27	07:43	07:53	08:03	08:13	08:24	08:34	08:44	08:54	09:04	09:14	09:24	09:34	09:44	09:54
Moulin	06:42	06:57	07:12	07:29	07:44	07:54	08:04	08:14	08:25	08:35	08:45	08:55	09:05	09:15	09:25	09:35	09:45	09:55
Degas	06:43	06:58	07:13	07:29	07:45	07:55	08:05	08:15	08:26	08:36	08:46	08:56	09:06	09:16	09:26	09:36	09:46	09:56
Kerizac	06:43	06:58	07:13	07:30	07:46	07:56	08:06	08:16	08:27	08:37	08:47	08:57	09:07	09:17	09:27	09:37	09:47	09:57
Monet	06:44	06:59	07:14	07:31	07:47	07:57	08:07	08:17	08:28	08:38	08:48	08:58	09:08	09:18	09:28	09:38	09:48	09:58
Saint-Exupéry	06:45	07:00	07:15	07:32	07:48	07:58	08:08	08:18	08:29	08:39	08:49	08:59	09:09	09:19	09:29	09:39	09:49	09:59
Montherlant (vanmon2)	06:46	07:01	07:16	07:33	07:49	07:59	08:09	08:19	08:30	08:40	08:50	09:00	09:10	09:20	09:30	09:40	09:50	10:00
Gauguin (vangau2)	06:46	07:01	07:17	07:34	07:50	08:00	08:10	08:20	08:31	08:41	08:51	09:01	09:11	09:21	09:31	09:41	09:51	10:01
Ménimur (vanmen2)	06:47	07:02	07:17	07:34	07:50	08:00	08:10	08:20	08:31	08:41	08:51	09:01	09:11	09:21	09:31	09:41	09:51	10:01
Keréliza (vaniza2)	06:47	07:02	07:18	07:35	07:51	08:01	08:11	08:21	08:32	08:42	08:52	09:02	09:12	09:22	09:32	09:42	09:52	10:02
Kerniol	06:48	07:03	07:19	07:36	07:52	08:02	08:12	08:22	08:33	08:43	08:53	09:03	09:13	09:23	09:33	09:43	09:53	10:03
Dolmen (vandol1)	06:49	07:04	07:20	07:37	07:53	08:03	08:13	08:23	08:34	08:44	08:54	09:04	09:14	09:24	09:34	09:44	09:54	10:04
Lenglen (vanlen1)	06:51	07:06	07:22	07:39	07:55	08:05	08:15	08:25	08:36	08:46	08:56	09:06	09:16	09:26	09:36	09:46	09:56	10:06
Ville aux Pies (vannio1)	06:53	07:08	07:24	07:41	07:57	08:07	08:17	08:27	08:38	08:48	08:58	09:08	09:18	09:28	09:38	09:48	09:58	10:08
Audic	06:55	07:10	07:26	07:43	07:59	08:09	08:19	08:29	08:40	08:50	09:00	09:10	09:20	09:30	09:40	09:50	10:00	10:10
Ténénio	06:56	07:11	07:27	07:44	08:00	08:10	08:20	08:30	08:41	08:51	09:01	09:11	09:21	09:31	09:41	09:51	10:01	10:11

Calendrier : **Année contractuelle**

Kilométrage unitaire de la course en charge (en km)		12.06	12.06	12.06	12.06	12.06	11.17	12.06	11.17	12.06	11.17	12.06	11.17	12.06	11.17	12.06	11.17	12.06	11.17
Nombre de jours de fonctionnement de la course		45	45	45	45	45	45	45	45	45	45	45	45	45	45	45	45	45	45
Kilométrage en charge	40 847.81	542.88	542.88	542.88	542.88	542.88	502.43	542.88	502.43	542.88	502.43	542.88	502.43	542.88	502.43	542.88	502.43	542.88	502.43
dont véhicules ASU	40 847.81	542.88	542.88	542.88	542.88	542.88	502.43	542.88	502.43	542.88	502.43	542.88	502.43	542.88	502.43	542.88	502.43	542.88	502.43
dont véhicules ASI	0.00	0.00	0.00	0.00	0.00	0.00	0.00	0.00	0.00	0.00	0.00	0.00	0.00	0.00	0.00	0.00	0.00	0.00	0.00
dont véhicules MNU	0.00	0.00	0.00	0.00	0.00	0.00	0.00	0.00	0.00	0.00	0.00	0.00	0.00	0.00	0.00	0.00	0.00	0.00	0.00
Temps de conduite unitaire en charge de la course (en centièmes)		0.58	0.58	0.60	0.63	0.65	0.62	0.67	0.62	0.68	0.65	0.72	0.65	0.72	0.65	0.72	0.65	0.72	0.65
Temps de battements unitaires en fin de course (en centièmes)		0.10	0.10	0.08	0.12	0.18	0.18	0.18	0.18	0.17	0.17	0.17	0.17	0.17	0.17	0.17	0.15	0.13	0.13
Temps de conduite en charge de la course (en centièmes)	2 395.50	26.25	26.25	27.00	28.50	29.25	27.75	30.00	27.75	30.75	29.25	32.25	29.25	32.25	29.25	32.25	29.25	32.25	29.25
Temps de conduite en charge + batt. de la course (en centièmes)	2 853.00	30.75	30.75	30.75	33.75	37.50	36.00	38.25	36.00	38.25	36.75	39.75	36.75	39.75	36.75	39.75	36.00	38.25	35.25

Envoyé en préfecture le 09/06/2026
Reçu en préfecture le 09/06/2026
Publié le
ID : 056-200067932-20260521-260521_DEL21A-DE

TABLEAU HORAIRE D'UNE LIGNE

N° de ligne :	**1**
Origine :	**CLISCOUET / CASSARD**
Destination :	**TENENIO**
Période :	**Période normale**

Numéro de la course	89	128	90	129	91	130	92	131	93	132	94	133	95	134	96	135	97	136
Jours de circulation	s	s	s	s	s	s	s	s	s	s	s	s	s	s	s	s	s	s
Catégorie de véhicule	ASU	ASU	ASU	ASU	ASU	ASU	ASU	ASU	ASU	ASU	ASU	ASU	ASU	ASU	ASU	ASU	ASU	ASU
Numéro de service-voiture	BSUe- 11	BSUe- 3	BSUe- 7	BSUe- 10	BSUe- 2	BSUe- 14	BSUe- 4	BSUe- 9	BSUe- 8	BSUe- 1	BSUe- 11	BSUe- 3	BSUe- 7	BSUe- 10	BSUe- 2	BSUe- 14	BSUe- 4	BSUe- 9
Cassard	9:38	.....	9:58	.....	10:18	.....	10:38	.....	10:58	.....	11:18	.....	11:38	.....	11:58	.....	12:18	.....
Surville (vansur2)	9:39	.....	9:59	.....	10:19	.....	10:39	.....	10:59	.....	11:19	.....	11:39	.....	11:59	.....	12:19	.....
Ponant (vannan2)	9:41	.....	10:01	.....	10:21	.....	10:41	.....	11:01	.....	11:21	.....	11:41	.....	12:01	.....	12:21	.....
Cliscouët	9:42	9:52	10:02	10:12	10:22	10:32	10:42	10:52	11:02	11:12	11:22	11:32	11:42	11:52	12:02	12:12	12:22	12:32
Suffren	9:43	9:53	10:03	10:13	10:23	10:33	10:43	10:53	11:03	11:13	11:23	11:33	11:43	11:53	12:03	12:13	12:23	12:33
IUT	9:44	9:54	10:04	10:14	10:24	10:34	10:44	10:54	11:04	11:14	11:24	11:34	11:44	11:54	12:04	12:14	12:24	12:34
Armorique	09:45	09:55	10:05	10:15	10:25	10:35	10:45	10:55	11:05	11:15	11:25	11:35	11:45	11:55	12:05	12:15	12:25	12:35
Plein Ciel	09:46	09:56	10:06	10:16	10:26	10:36	10:46	10:56	11:06	11:16	11:26	11:36	11:46	11:56	12:06	12:16	12:26	12:36
Kerarden	09:47	09:57	10:07	10:17	10:27	10:37	10:47	10:57	11:07	11:17	11:27	11:37	11:47	11:57	12:07	12:17	12:27	12:37
Radieuse	09:48	09:58	10:08	10:18	10:28	10:38	10:48	10:58	11:08	11:18	11:28	11:38	11:48	11:58	12:08	12:18	12:28	12:38
Fromentin	09:49	09:59	10:09	10:19	10:29	10:39	10:49	10:59	11:09	11:19	11:29	11:39	11:49	11:59	12:09	12:19	12:29	12:39
Manoir de Trussac	09:49	09:59	10:09	10:19	10:29	10:39	10:49	10:59	11:09	11:19	11:29	11:39	11:49	11:59	12:09	12:19	12:29	12:39
A. France	09:50	10:00	10:10	10:20	10:30	10:40	10:50	11:00	11:10	11:20	11:30	11:40	11:50	12:00	12:10	12:20	12:30	12:40
Valéry	09:51	10:01	10:11	10:21	10:31	10:41	10:51	11:01	11:11	11:21	11:31	11:41	11:51	12:01	12:11	12:21	12:31	12:41
Ampère	09:51	10:01	10:11	10:21	10:31	10:41	10:51	11:01	11:11	11:21	11:31	11:41	11:51	12:01	12:11	12:21	12:31	12:41
Le Port	09:54	10:04	10:14	10:24	10:34	10:44	10:54	11:04	11:14	11:24	11:34	11:44	11:54	12:04	12:14	12:24	12:34	12:44
République	09:55	10:05	10:15	10:25	10:35	10:45	10:55	11:05	11:15	11:25	11:35	11:45	11:55	12:05	12:15	12:25	12:35	12:45
Le Brix	09:57	10:07	10:17	10:27	10:37	10:47	10:57	11:07	11:17	11:27	11:37	11:47	11:57	12:07	12:17	12:27	12:37	12:47
Hugo	09:59	10:09	10:19	10:29	10:39	10:49	10:59	11:09	11:19	11:29	11:39	11:49	11:59	12:09	12:19	12:29	12:39	12:49
Pont SNCF	10:01	10:11	10:21	10:31	10:41	10:51	11:01	11:11	11:21	11:31	11:41	11:51	12:01	12:11	12:21	12:31	12:41	12:51
Bourdonnaye	10:02	10:12	10:22	10:32	10:42	10:52	11:02	11:12	11:22	11:32	11:42	11:52	12:02	12:12	12:22	12:32	12:42	12:52
Brizeux	10:03	10:13	10:23	10:33	10:43	10:53	11:03	11:13	11:23	11:33	11:43	11:53	12:03	12:13	12:23	12:33	12:43	12:53
St-Guen	10:04	10:14	10:24	10:34	10:44	10:54	11:04	11:14	11:24	11:34	11:44	11:54	12:04	12:14	12:24	12:34	12:44	12:54
Moulin	10:06	10:16	10:26	10:36	10:46	10:56	11:06	11:16	11:26	11:36	11:46	11:56	12:06	12:16	12:26	12:36	12:46	12:56
Degas	10:07	10:17	10:27	10:37	10:47	10:57	11:07	11:17	11:27	11:37	11:47	11:57	12:07	12:17	12:27	12:37	12:47	12:57
Kerizac	10:08	10:18	10:28	10:38	10:48	10:58	11:08	11:18	11:28	11:38	11:48	11:58	12:08	12:18	12:28	12:38	12:48	12:58
Monet	10:09	10:19	10:29	10:39	10:49	10:59	11:09	11:19	11:29	11:39	11:49	11:59	12:09	12:19	12:29	12:39	12:49	12:59
Saint-Exupéry	10:10	10:20	10:30	10:40	10:50	11:00	11:10	11:20	11:30	11:40	11:50	12:00	12:10	12:20	12:30	12:40	12:50	13:00
Montherlant (vanmon2)	10:11	10:21	10:31	10:41	10:51	11:01	11:11	11:21	11:31	11:41	11:51	12:01	12:11	12:21	12:31	12:41	12:51	13:01
Gauguin (vangau2)	10:12	10:22	10:32	10:42	10:52	11:02	11:12	11:22	11:32	11:42	11:52	12:02	12:12	12:22	12:32	12:42	12:52	13:02
Ménimur (vanmen2)	10:12	10:22	10:32	10:42	10:52	11:02	11:12	11:22	11:32	11:42	11:52	12:02	12:12	12:22	12:32	12:42	12:52	13:02
Keréliza (vaniza2)	10:13	10:23	10:33	10:43	10:53	11:03	11:13	11:23	11:33	11:43	11:53	12:03	12:13	12:23	12:33	12:43	12:53	13:03
Kerniol	10:14	10:24	10:34	10:44	10:54	11:04	11:14	11:24	11:34	11:44	11:54	12:04	12:14	12:24	12:34	12:44	12:54	13:04
Dolmen (vandol1)	10:15	10:25	10:35	10:45	10:55	11:05	11:15	11:25	11:35	11:45	11:55	12:05	12:15	12:25	12:35	12:45	12:55	13:05
Lenglen (vanlen1)	10:17	10:27	10:37	10:47	10:57	11:07	11:17	11:27	11:37	11:47	11:57	12:07	12:17	12:27	12:37	12:47	12:57	13:07
Ville aux Pies (vannio1)	10:19	10:29	10:39	10:49	10:59	11:09	11:19	11:29	11:39	11:49	11:59	12:09	12:19	12:29	12:39	12:49	12:59	13:09
Audic	10:21	10:31	10:41	10:51	11:01	11:11	11:21	11:31	11:41	11:51	12:01	12:11	12:21	12:31	12:41	12:51	13:01	13:11
Ténénio	10:22	10:32	10:42	10:52	11:02	11:12	11:22	11:32	11:42	11:52	12:02	12:12	12:22	12:32	12:42	12:52	13:02	13:12

Calendrier : **Année contractuelle**

Kilométrage unitaire de la course en charge (en km)		12.06	11.17	12.06	11.17	12.06	11.17	12.06	11.17	12.06	11.17	12.06	11.17	12.06	11.17	12.06	11.17	12.06	11.17
Nombre de jours de fonctionnement de la course		45	45	45	45	45	45	45	45	45	45	45	45	45	45	45	45	45	45
Kilométrage en charge	40 847.81	542.88	502.43	542.88	502.43	542.88	502.43	542.88	502.43	542.88	502.43	542.88	502.43	542.88	502.43	542.88	502.43	542.88	502.43
dont véhicules ASU	40 847.81	542.88	502.43	542.88	502.43	542.88	502.43	542.88	502.43	542.88	502.43	542.88	502.43	542.88	502.43	542.88	502.43	542.88	502.43
dont véhicules ASI	0.00	0.00	0.00	0.00	0.00	0.00	0.00	0.00	0.00	0.00	0.00	0.00	0.00	0.00	0.00	0.00	0.00	0.00	0.00
dont véhicules MNU	0.00	0.00	0.00	0.00	0.00	0.00	0.00	0.00	0.00	0.00	0.00	0.00	0.00	0.00	0.00	0.00	0.00	0.00	0.00
Temps de conduite unitaire en charge de la course (en centièmes)		0.73	0.67	0.73	0.67	0.73	0.67	0.73	0.67	0.73	0.67	0.73	0.67	0.73	0.67	0.73	0.67	0.73	0.67
Temps de battements unitaires en fin de course (en centièmes)		0.12	0.12	0.12	0.12	0.12	0.12	0.10	0.12	0.12	0.13	0.13	0.13	0.12	0.13	0.13	0.13	0.13	0.13
Temps de conduite en charge de la course (en centièmes)	2 395.50	33.00	30.00	33.00	30.00	33.00	30.00	33.00	30.00	33.00	30.00	33.00	30.00	33.00	30.00	33.00	30.00	33.00	30.00
Temps de conduite en charge + batt. de la course (en centièmes)	2 853.00	38.25	35.25	38.25	35.25	38.25	35.25	37.50	35.25	38.25	36.00	39.00	36.00	38.25	36.00	39.00	36.00	39.00	36.00

Envoyé en préfecture le 09/06/2026
Reçu en préfecture le 09/06/2026
Publié le
ID : 056-200067932-20260521-260521_DEL21A-DE

TABLEAU HORAIRE D'UNE LIGNE

N° de ligne :	**1**
Origine :	**CLISCOUET / CASSARD**
Destination :	**TENENIO**
Période :	**Période normale**

Numéro de la course	98	137	99	138	100	139	101	140	102	141	103	142	104	143	105	144	106	145
Jours de circulation	s	s	s	s	s	s	s	s	s	s	s	s	s	s	s	s	s	s
Catégorie de véhicule	ASU	ASU	ASU	ASU	ASU	ASU	ASU	ASU	ASU	ASU	ASU	ASU	ASU	ASU	ASU	ASU	ASU	ASU
Numéro de service-voiture	BSUe- 8	BSUe- 1	BSUe- 11	BSUe- 3	BSUe- 7	BSUe- 10	BSUe- 2	BSUe- 14	BSUe- 4	BSUe- 9	BSUe- 8	BSUe- 1	BSUe- 11	BSUe- 3	BSUe- 7	BSUe- 10	BSUe- 2	BSUe- 14
Cassard	12:39	.....	12:59	.....	13:19	.....	13:39	.....	13:59	.....	14:19	.....	14:39	.....	14:59	.....	15:19	.....
Surville (vansur2)	12:40	.....	13:00	.....	13:20	.....	13:40	.....	14:00	.....	14:20	.....	14:40	.....	15:00	.....	15:20	.....
Ponant (vannan2)	12:42	.....	13:02	.....	13:22	.....	13:42	.....	14:02	.....	14:22	.....	14:42	.....	15:02	.....	15:22	.....
Cliscouët	12:43	12:52	13:03	13:12	13:23	13:32	13:43	13:52	14:03	14:12	14:23	14:32	14:43	14:52	15:03	15:12	15:23	15:32
Suffren	12:44	12:53	13:04	13:13	13:24	13:33	13:44	13:53	14:04	14:13	14:24	14:33	14:44	14:53	15:04	15:13	15:24	15:33
IUT	12:45	12:54	13:05	13:14	13:25	13:34	13:45	13:54	14:05	14:14	14:25	14:34	14:45	14:54	15:05	15:14	15:25	15:34
Armorique	12:46	12:55	13:06	13:15	13:26	13:35	13:46	13:55	14:06	14:15	14:26	14:35	14:46	14:55	15:06	15:15	15:26	15:35
Plein Ciel	12:47	12:56	13:07	13:16	13:27	13:36	13:47	13:56	14:07	14:16	14:27	14:36	14:47	14:56	15:07	15:16	15:27	15:36
Kerarden	12:48	12:57	13:08	13:17	13:28	13:37	13:48	13:57	14:08	14:17	14:28	14:37	14:48	14:57	15:08	15:17	15:28	15:37
Radieuse	12:49	12:58	13:09	13:18	13:29	13:38	13:49	13:58	14:09	14:18	14:29	14:38	14:49	14:58	15:09	15:18	15:29	15:38
Fromentin	12:50	12:59	13:10	13:19	13:30	13:39	13:50	13:59	14:10	14:19	14:30	14:39	14:50	14:59	15:10	15:19	15:30	15:39
Manoir de Trussac	12:50	12:59	13:10	13:19	13:30	13:39	13:50	13:59	14:10	14:19	14:30	14:39	14:50	14:59	15:10	15:19	15:30	15:39
A. France	12:51	13:00	13:11	13:20	13:31	13:40	13:51	14:00	14:11	14:20	14:31	14:40	14:51	15:00	15:11	15:20	15:31	15:40
Valéry	12:52	13:01	13:12	13:21	13:32	13:41	13:52	14:01	14:12	14:21	14:32	14:41	14:52	15:01	15:12	15:21	15:32	15:41
Ampère	12:52	13:01	13:12	13:21	13:32	13:41	13:52	14:01	14:12	14:21	14:32	14:41	14:52	15:01	15:12	15:21	15:32	15:41
Le Port	12:55	13:04	13:15	13:24	13:35	13:44	13:55	14:04	14:15	14:24	14:35	14:44	14:55	15:04	15:15	15:24	15:35	15:44
République	12:56	13:05	13:16	13:25	13:36	13:45	13:56	14:05	14:16	14:25	14:36	14:45	14:56	15:05	15:16	15:25	15:36	15:45
Le Brix	12:58	13:08	13:19	13:27	13:38	13:47	13:58	14:07	14:18	14:27	14:38	14:47	14:58	15:07	15:18	15:27	15:38	15:47
Hugo	13:00	13:10	13:21	13:29	13:40	13:49	14:00	14:09	14:20	14:29	14:40	14:49	15:00	15:09	15:20	15:29	15:40	15:49
Pont SNCF	13:02	13:12	13:23	13:31	13:42	13:51	14:02	14:11	14:22	14:31	14:42	14:51	15:02	15:11	15:22	15:31	15:42	15:51
Bourdonnaye	13:03	13:13	13:24	13:32	13:43	13:52	14:03	14:12	14:23	14:32	14:43	14:52	15:03	15:12	15:23	15:32	15:43	15:52
Brizeux	13:04	13:14	13:25	13:33	13:44	13:53	14:04	14:13	14:24	14:33	14:44	14:53	15:04	15:13	15:24	15:33	15:44	15:53
St-Guen	13:05	13:15	13:26	13:34	13:45	13:54	14:05	14:14	14:25	14:34	14:45	14:54	15:05	15:14	15:25	15:34	15:45	15:54
Moulin	13:07	13:17	13:28	13:36	13:47	13:56	14:06	14:15	14:26	14:35	14:46	14:55	15:06	15:15	15:27	15:36	15:47	15:56
Degas	13:08	13:18	13:29	13:37	13:48	13:57	14:07	14:16	14:27	14:36	14:47	14:56	15:07	15:16	15:28	15:37	15:48	15:57
Kerizac	13:09	13:19	13:30	13:38	13:49	13:58	14:08	14:17	14:28	14:37	14:48	14:57	15:08	15:17	15:29	15:38	15:49	15:58
Monet	13:10	13:20	13:31	13:39	13:50	13:59	14:09	14:18	14:29	14:38	14:49	14:58	15:09	15:18	15:30	15:39	15:50	15:59
Saint-Exupéry	13:11	13:21	13:32	13:40	13:51	14:00	14:10	14:19	14:30	14:39	14:50	14:59	15:10	15:19	15:31	15:40	15:51	16:00
Montherlant (vanmon2)	13:12	13:22	13:33	13:41	13:52	14:01	14:11	14:20	14:31	14:40	14:51	15:00	15:11	15:20	15:32	15:41	15:52	16:01
Gauguin (vangau2)	13:13	13:23	13:34	13:42	13:53	14:02	14:12	14:21	14:32	14:41	14:52	15:01	15:12	15:21	15:33	15:42	15:53	16:02
Ménimur (vanmen2)	13:13	13:23	13:34	13:42	13:53	14:02	14:12	14:21	14:32	14:41	14:52	15:01	15:12	15:21	15:33	15:42	15:53	16:02
Keréliza (vaniza2)	13:14	13:24	13:35	13:43	13:54	14:03	14:13	14:22	14:33	14:42	14:53	15:02	15:13	15:22	15:34	15:43	15:54	16:03
Kerniol	13:15	13:25	13:36	13:44	13:55	14:04	14:14	14:23	14:34	14:43	14:54	15:03	15:14	15:23	15:35	15:44	15:55	16:04
Dolmen (vandol1)	13:16	13:26	13:37	13:45	13:56	14:05	14:15	14:24	14:35	14:44	14:55	15:04	15:15	15:24	15:36	15:45	15:56	16:05
Lenglen (vanlen1)	13:18	13:28	13:39	13:47	13:58	14:07	14:17	14:26	14:37	14:46	14:57	15:06	15:17	15:26	15:38	15:47	15:58	16:07
Ville aux Pies (vannio1)	13:20	13:30	13:41	13:49	14:00	14:09	14:19	14:28	14:39	14:48	14:59	15:08	15:19	15:28	15:40	15:49	16:00	16:09
Audic	13:22	13:32	13:43	13:51	14:02	14:11	14:21	14:30	14:41	14:50	15:01	15:10	15:21	15:30	15:42	15:51	16:02	16:11
Ténénio	13:23	13:33	13:44	13:52	14:03	14:12	14:22	14:31	14:42	14:51	15:02	15:11	15:22	15:31	15:43	15:52	16:03	16:12

Calendrier : Année contractuelle

Kilométrage unitaire de la course en charge (en km)		12.06	11.17	12.06	11.17	12.06	11.17	12.06	11.17	12.06	11.17	12.06	11.17	12.06	11.17	12.06	11.17	12.06	11.17
Nombre de jours de fonctionnement de la course		45	45	45	45	45	45	45	45	45	45	45	45	45	45	45	45	45	45
Kilométrage en charge	40 847.81	542.88	502.43	542.88	502.43	542.88	502.43	542.88	502.43	542.88	502.43	542.88	502.43	542.88	502.43	542.88	502.43	542.88	502.43
dont véhicules ASU	40 847.81	542.88	502.43	542.88	502.43	542.88	502.43	542.88	502.43	542.88	502.43	542.88	502.43	542.88	502.43	542.88	502.43	542.88	502.43
dont véhicules ASI	0.00	0.00	0.00	0.00	0.00	0.00	0.00	0.00	0.00	0.00	0.00	0.00	0.00	0.00	0.00	0.00	0.00	0.00	0.00
dont véhicules MNU	0.00	0.00	0.00	0.00	0.00	0.00	0.00	0.00	0.00	0.00	0.00	0.00	0.00	0.00	0.00	0.00	0.00	0.00	0.00
Temps de conduite unitaire en charge de la course (en centièmes)		0.73	0.68	0.75	0.67	0.73	0.67	0.72	0.65	0.72	0.65	0.72	0.65	0.72	0.65	0.73	0.67	0.73	0.67
Temps de battements unitaires en fin de course (en centièmes)		0.12	0.12	0.12	0.15	0.13	0.15	0.15	0.17	0.15	0.17	0.15	0.17	0.15	0.17	0.12	0.13	0.13	0.15
Temps de conduite en charge de la course (en centièmes)	2 395.50	33.00	30.75	33.75	30.00	33.00	30.00	32.25	29.25	32.25	29.25	32.25	29.25	32.25	29.25	33.00	30.00	33.00	30.00
Temps de conduite en charge + batt. de la course (en centièmes)	2 853.00	38.25	36.00	39.00	36.75	39.00	36.75	39.00	36.75	39.00	36.75	39.00	36.75	39.00	36.75	38.25	36.00	39.00	36.75

Envoyé en préfecture le 09/06/2026
Reçu en préfecture le 09/06/2026
Publié le
ID : 056-200067932-20260521-260521_DEL21A-DE

TABLEAU HORAIRE D'UNE LIGNE

N° de ligne :	**1**
Origine :	**CLISCOUET / CASSARD**
Destination :	**TENENIO**
Période :	**Période normale**

Numéro de la course	107	146	108	147	109	148	110	149	111	150	112	151	113	152	114	153	115	154
Jours de circulation	s	s	s	s	s	s	s	s	s	s	s	s	s	s	s	s	s	s
Catégorie de véhicule	ASU	ASU	ASU	ASU	ASU	ASU	ASU	ASU	ASU	ASU	ASU	ASU	ASU	ASU	ASU	ASU	ASU	ASU
Numéro de service-voiture	BSUe- 4	BSUe- 9	BSUe- 8	BSUe- 1	BSUe- 11	BSUe- 3	BSUe- 7	BSUe- 10	BSUe- 2	BSUe- 14	BSUe- 4	BSUe- 9	BSUe- 8	BSUe- 1	BSUe- 11	BSUe- 3	BSUe- 7	BSUe- 10
Cassard	15:39	.....	15:59	.....	16:19	.....	16:39	.....	16:59	.....	17:19	.....	17:39	.....	17:59	.....	18:19	.....
Surville (vansur2)	15:40	.....	16:00	.....	16:20	.....	16:40	.....	17:00	.....	17:20	.....	17:40	.....	18:00	.....	18:20	.....
Ponant (vannan2)	15:42	.....	16:02	.....	16:22	.....	16:42	.....	17:02	.....	17:22	.....	17:42	.....	18:02	.....	18:22	.....
Cliscouët	15:43	15:52	16:03	16:12	16:23	16:32	16:43	16:52	17:03	17:12	17:23	17:32	17:43	17:52	18:03	18:12	18:23	18:32
Suffren	15:44	15:53	16:04	16:13	16:24	16:33	16:44	16:53	17:04	17:13	17:24	17:33	17:44	17:53	18:04	18:13	18:24	18:33
IUT	15:45	15:54	16:05	16:14	16:25	16:34	16:45	16:54	17:05	17:14	17:25	17:34	17:45	17:54	18:05	18:14	18:25	18:34
Armorique	15:46	15:55	16:06	16:15	16:26	16:35	16:46	16:55	17:06	17:15	17:26	17:35	17:46	17:55	18:06	18:15	18:26	18:35
Plein Ciel	15:47	15:56	16:07	16:16	16:27	16:36	16:47	16:56	17:07	17:16	17:27	17:36	17:47	17:56	18:07	18:16	18:27	18:36
Kerarden	15:48	15:57	16:08	16:17	16:28	16:37	16:48	16:57	17:08	17:17	17:28	17:37	17:48	17:57	18:08	18:17	18:28	18:37
Radieuse	15:49	15:58	16:09	16:18	16:29	16:38	16:49	16:58	17:09	17:18	17:29	17:38	17:49	17:58	18:09	18:18	18:29	18:38
Fromentin	15:50	15:59	16:10	16:19	16:30	16:39	16:50	16:59	17:10	17:19	17:30	17:39	17:50	17:59	18:10	18:19	18:30	18:39
Manoir de Trussac	15:50	15:59	16:10	16:19	16:30	16:39	16:50	16:59	17:10	17:19	17:30	17:39	17:50	17:59	18:10	18:19	18:30	18:39
A. France	15:51	16:00	16:11	16:20	16:31	16:40	16:51	17:00	17:11	17:20	17:31	17:40	17:51	18:00	18:11	18:20	18:31	18:40
Valéry	15:52	16:01	16:12	16:21	16:32	16:41	16:52	17:01	17:12	17:21	17:32	17:41	17:52	18:01	18:12	18:21	18:32	18:41
Ampère	15:52	16:01	16:12	16:21	16:32	16:41	16:52	17:01	17:12	17:21	17:32	17:41	17:52	18:01	18:12	18:21	18:32	18:41
Le Port	15:55	16:04	16:15	16:24	16:35	16:44	16:55	17:04	17:15	17:24	17:35	17:44	17:55	18:04	18:15	18:24	18:35	18:44
République	15:56	16:05	16:16	16:25	16:36	16:45	16:56	17:05	17:16	17:25	17:36	17:45	17:56	18:05	18:16	18:25	18:36	18:45
Le Brix	15:58	16:07	16:18	16:27	16:38	16:47	16:58	17:07	17:18	17:27	17:38	17:47	17:58	18:07	18:18	18:27	18:38	18:47
Hugo	16:00	16:09	16:20	16:29	16:40	16:49	17:00	17:09	17:20	17:29	17:40	17:49	18:00	18:09	18:20	18:29	18:40	18:49
Pont SNCF	16:02	16:11	16:22	16:31	16:42	16:51	17:02	17:11	17:22	17:31	17:42	17:51	18:02	18:11	18:22	18:31	18:42	18:51
Bourdonnaye	16:03	16:12	16:23	16:32	16:43	16:52	17:03	17:12	17:23	17:32	17:43	17:52	18:03	18:12	18:23	18:32	18:43	18:52
Brizeux	16:04	16:13	16:24	16:33	16:44	16:53	17:04	17:13	17:24	17:33	17:44	17:53	18:04	18:13	18:24	18:33	18:44	18:53
St-Guen	16:05	16:14	16:25	16:34	16:45	16:54	17:05	17:14	17:25	17:34	17:45	17:54	18:05	18:14	18:25	18:34	18:45	18:54
Moulin	16:07	16:16	16:27	16:36	16:47	16:56	17:07	17:16	17:27	17:36	17:47	17:56	18:07	18:16	18:27	18:35	18:46	18:55
Degas	16:08	16:17	16:28	16:37	16:48	16:57	17:08	17:17	17:28	17:37	17:48	17:57	18:08	18:17	18:28	18:36	18:47	18:56
Kerizac	16:09	16:18	16:29	16:38	16:49	16:58	17:09	17:18	17:29	17:38	17:49	17:58	18:09	18:18	18:29	18:37	18:48	18:57
Monet	16:10	16:19	16:30	16:39	16:50	16:59	17:10	17:19	17:30	17:39	17:50	17:59	18:10	18:19	18:30	18:38	18:49	18:58
Saint-Exupéry	16:11	16:20	16:31	16:40	16:51	17:00	17:11	17:20	17:31	17:40	17:51	18:00	18:11	18:20	18:31	18:39	18:50	18:59
Montherlant (vanmon2)	16:12	16:21	16:32	16:41	16:52	17:01	17:12	17:21	17:32	17:41	17:52	18:01	18:12	18:21	18:32	18:40	18:51	19:00
Gauguin (vangau2)	16:13	16:22	16:33	16:42	16:53	17:02	17:13	17:22	17:33	17:42	17:53	18:02	18:13	18:22	18:33	18:41	18:52	19:01
Ménimur (vanmen2)	16:13	16:22	16:33	16:42	16:53	17:02	17:13	17:22	17:33	17:42	17:53	18:02	18:13	18:22	18:33	18:41	18:52	19:01
Keréliza (vaniza2)	16:14	16:23	16:34	16:43	16:54	17:03	17:14	17:23	17:34	17:43	17:54	18:03	18:14	18:23	18:34	18:42	18:53	19:02
Kerniol	16:15	16:24	16:35	16:44	16:55	17:04	17:15	17:24	17:35	17:44	17:55	18:04	18:15	18:24	18:35	18:43	18:54	19:03
Dolmen (vandol1)	16:16	16:25	16:36	16:45	16:56	17:05	17:16	17:25	17:36	17:45	17:56	18:05	18:16	18:25	18:36	18:44	18:55	19:04
Lenglen (vanlen1)	16:18	16:27	16:38	16:47	16:58	17:07	17:18	17:27	17:38	17:47	17:58	18:07	18:18	18:27	18:38	18:46	18:57	19:06
Ville aux Pies (vannio1)	16:20	16:29	16:40	16:49	17:00	17:09	17:20	17:29	17:40	17:49	18:00	18:09	18:20	18:29	18:40	18:48	18:59	19:08
Audic	16:22	16:31	16:42	16:51	17:02	17:11	17:22	17:31	17:42	17:51	18:02	18:11	18:22	18:31	18:42	18:50	19:01	19:10
Ténénio	16:23	16:32	16:43	16:52	17:03	17:12	17:23	17:32	17:43	17:52	18:03	18:12	18:23	18:32	18:43	18:51	19:02	19:11

Calendrier : Année contractuelle

Kilométrage unitaire de la course en charge (en km)	12.06	11.17	12.06	11.17	12.06	11.17	12.06	11.17	12.06	11.17	12.06	11.17	12.06	11.17	12.06	11.17	12.06	11.17
Nombre de jours de fonctionnement de la course	45	45	45	45	45	45	45	45	45	45	45	45	45	45	45	45	45	45
Kilométrage en charge 40 847.81	542.88	502.43	542.88	502.43	542.88	502.43	542.88	502.43	542.88	502.43	542.88	502.43	542.88	502.43	542.88	502.43	542.88	502.43
dont véhicules ASU 40 847.81	542.88	502.43	542.88	502.43	542.88	502.43	542.88	502.43	542.88	502.43	542.88	502.43	542.88	502.43	542.88	502.43	542.88	502.43
dont véhicules ASI 0.00	0.00	0.00	0.00	0.00	0.00	0.00	0.00	0.00	0.00	0.00	0.00	0.00	0.00	0.00	0.00	0.00	0.00	0.00
dont véhicules MNU 0.00	0.00	0.00	0.00	0.00	0.00	0.00	0.00	0.00	0.00	0.00	0.00	0.00	0.00	0.00	0.00	0.00	0.00	0.00
Temps de conduite unitaire en charge de la course (en centièmes)	0.73	0.67	0.73	0.67	0.73	0.67	0.73	0.67	0.73	0.67	0.73	0.67	0.73	0.67	0.73	0.65	0.72	0.65
Temps de battements unitaires en fin de course (en centièmes)	0.13	0.15	0.13	0.15	0.13	0.15	0.13	0.15	0.13	0.15	0.13	0.17	0.15	0.17	0.00	0.18	0.15	0.00
Temps de conduite en charge de la course (en centièmes) 2 395.50	33.00	30.00	33.00	30.00	33.00	30.00	33.00	30.00	33.00	30.00	33.00	30.00	33.00	30.00	33.00	29.25	32.25	29.25
Temps de conduite en charge + batt. de la course (en centièmes) 2 853.00	39.00	36.75	39.00	36.75	39.00	36.75	39.00	36.75	39.00	36.75	39.00	37.50	39.75	37.50	33.00	37.50	39.00	29.25

Envoyé en préfecture le 09/06/2026
Reçu en préfecture le 09/06/2026
Publié le
ID : 056-200067932-20260521-260521_DEL21A-DE

TABLEAU HORAIRE D'UNE LIGNE

N° de ligne :	**1**
Origine :	**CLISCOUET / CASSARD**
Destination :	**TENENIO**
Période :	**Période normale**

Numéro de la course	116	155	117	156	118	157
Jours de circulation	s	s	s	s	s	s
Catégorie de véhicule	ASU	ASU	ASU	ASU	ASU	ASU
Numéro de service-voiture	BSUe- 2	BSUe- 14	BSUe- 4	BSUe- 8	BSUe- 1	BSUe- 3
Cassard	18:38	.....	18:59	.....	19:36	.....
Surville (vansur2)	18:39	.....	19:00	.....	19:37	.....
Ponant (vannan2)	18:41	.....	19:02	.....	19:38	.....
Cliscouët	18:42	18:52	19:03	19:24	19:39	19:54
Suffren	18:43	18:53	19:04	19:24	19:39	19:54
IUT	18:44	18:54	19:05	19:26	19:41	19:56
Armorique	18:45	18:55	19:06	19:27	19:42	19:57
Plein Ciel	18:46	18:56	19:07	19:28	19:43	19:58
Kerarden	18:47	18:57	19:08	19:28	19:43	19:58
Radieuse	18:48	18:58	19:09	19:29	19:44	19:59
Fromentin	18:49	18:59	19:10	19:30	19:45	20:00
Manoir de Trussac	18:49	18:59	19:10	19:30	19:45	20:00
A. France	18:50	19:00	19:11	19:31	19:46	20:01
Valéry	18:51	19:01	19:12	19:31	19:46	20:01
Ampère	18:51	19:01	19:12	19:32	19:47	20:02
Le Port	18:54	19:04	19:15	19:34	19:49	20:04
République	18:55	19:05	19:16	19:35	19:50	20:05
Le Brix	18:57	19:07	19:18	19:37	19:52	20:07
Hugo	18:59	19:09	19:20	19:39	19:54	20:09
Pont SNCF	19:01	19:11	19:21	19:40	19:55	20:10
Bourdonnaye	19:02	19:12	19:22	19:41	19:56	20:11
Brizeux	19:03	19:13	19:23	19:42	19:57	20:12
St-Guen	19:04	19:14	19:24	19:43	19:57	20:12
Moulin	19:05	19:15	19:25	19:44	19:59	20:14
Degas	19:06	19:16	19:26	19:45	19:59	20:14
Kerizac	19:07	19:17	19:27	19:46	20:00	20:15
Monet	19:08	19:18	19:28	19:47	20:01	20:16
Saint-Exupéry	19:09	19:19	19:29	19:48	20:02	20:17
Montherlant (vanmon2)	19:10	19:20	19:30	19:49	20:03	20:18
Gauguin (vangau2)	19:11	19:21	19:31	19:49	20:03	20:18
Ménimur (vanmen2)	19:11	19:21	19:31	19:50	20:04	20:19
Keréliza (vaniza2)	19:12	19:22	19:32	19:50	20:04	20:19
Kerniol	19:13	19:23	19:33	19:51	20:05	20:20
Dolmen (vandol1)	19:14	19:24	19:34	19:52	20:06	20:21
Lenglen (vanlen1)	19:16	19:26	19:36	19:54	20:08	20:23
Ville aux Pies (vannio1)	19:18	19:28	19:38	19:56	20:10	20:25
Audic	19:20	19:30	19:40	19:58	20:12	20:27
Ténénio	19:21	19:31	19:41	19:59	20:13	20:28

Calendrier :	**Année contractuelle**						
Kilométrage unitaire de la course en charge (en km)		12.06	11.17	12.06	11.17	12.06	11.17
Nombre de jours de fonctionnement de la course		45	45	45	45	45	45
Kilométrage en charge	40 847.81	542.88	502.43	542.88	502.43	542.88	502.43
dont véhicules ASU	40 847.81	542.88	502.43	542.88	502.43	542.88	502.43
dont véhicules ASI	0.00	0.00	0.00	0.00	0.00	0.00	0.00
dont véhicules MNU	0.00	0.00	0.00	0.00	0.00	0.00	0.00
Temps de conduite unitaire en charge de la course (en centièmes)		0.72	0.65	0.70	0.58	0.62	0.57
Temps de battements unitaires en fin de course (en centièmes)		0.08	0.20	0.00	0.00	0.00	0.00
Temps de conduite en charge de la course (en centièmes)	2 395.50	32.25	29.25	31.50	26.25	27.75	25.50
Temps de conduite en charge + batt. de la course (en centièmes)	2 853.00	36.00	38.25	31.50	26.25	27.75	25.50

Envoyé en préfecture le 09/06/2026
Reçu en préfecture le 09/06/2026
Publié le
ID : 056-200067932-20260521-260521_DEL21A-DE

TABLEAU HORAIRE D'UNE LIGNE

N° de ligne :	**1**
Origine :	**TENENIO**
Destination :	**CLISCOUET / CASSARD**
Période :	**Période été**

Numéro de la course	235	242	243	272	281	244	282	245	273	236	283	246	284	237	285	247	286	248
Jours de circulation	lamjvs	lamjvs	lamjvs	lamjvs	lamjvs	lamjvs	lamjvs	lamjvs	lamjvs	lamjvs	lamjvs	lamjvs	lamjvs	lamjvs	lamjvs	lamjvs	lamjvs	lamjvs
Catégorie de véhicule	ASU	ASU	ASU	ASU	ASU	ASU	ASU	ASU	ASU	ASU	ASU	ASU	ASU	ASU	ASU	ASU	ASU	ASU
Numéro de service-voiture	BSUe- 3	BSUe- 6	BSUe- 10	BSUe- 1	BSUe- 4	BSUe- 8	BSUe- 12	BSUe- 3	BSUe- 14	BSUe- 6	BSUe- 11	BSUe- 10	BSUe- 1	BSUe- 4	BSUe- 15	BSUe- 8	BSUe- 12	BSUe- 3
Ténénio	6:18	6:33	6:47	7:02	7:17	7:32	7:42	7:51	8:01	8:11	8:21	8:31	8:41	8:51	9:01	9:11	9:21	9:31
Audic	6:19	6:34	6:48	7:03	7:18	7:33	7:43	7:52	8:02	8:12	8:22	8:32	8:42	8:52	9:02	9:12	9:22	9:32
Ville aux Pies (vannio2)	6:21	6:36	6:50	7:05	7:20	7:35	7:45	7:54	8:04	8:14	8:24	8:34	8:44	8:54	9:04	9:14	9:24	9:34
Lenglen (vanlen2)	6:22	6:37	6:51	7:06	7:21	7:36	7:46	7:55	8:05	8:15	8:25	8:35	8:45	8:55	9:05	9:15	9:25	9:35
Dolmen (vandol2)	6:24	6:39	6:53	7:08	7:23	7:38	7:48	7:57	8:07	8:17	8:27	8:37	8:47	8:57	9:07	9:17	9:27	9:37
Kerniol	6:25	6:40	6:54	7:09	7:24	7:39	7:49	7:58	8:08	8:18	8:28	8:38	8:48	8:58	9:08	9:18	9:28	9:38
Keréliza (vaniza1)	06:26	06:41	06:55	07:10	07:25	07:40	07:50	07:59	08:09	08:19	08:29	08:39	08:49	08:59	09:09	09:19	09:29	09:39
Ménimur (vanmen1)	06:27	06:42	06:56	07:11	07:26	07:41	07:51	08:00	08:10	08:20	08:30	08:40	08:50	09:00	09:10	09:20	09:30	09:40
Gauguin (vangau1)	06:27	06:42	06:56	07:11	07:26	07:41	07:51	08:00	08:10	08:20	08:30	08:40	08:50	09:00	09:10	09:20	09:30	09:40
Montherlant (vanmon1)	06:28	06:43	06:57	07:12	07:27	07:42	07:52	08:01	08:11	08:21	08:31	08:41	08:51	09:01	09:11	09:21	09:31	09:41
Saint-Exupéry	06:29	06:44	06:58	07:13	07:28	07:43	07:53	08:02	08:12	08:22	08:32	08:42	08:52	09:02	09:12	09:22	09:32	09:42
Monet	06:30	06:45	06:59	07:14	07:29	07:44	07:54	08:03	08:13	08:23	08:33	08:43	08:53	09:03	09:13	09:23	09:33	09:43
Kerizac	06:31	06:46	07:00	07:15	07:30	07:45	07:55	08:04	08:14	08:24	08:34	08:44	08:54	09:04	09:14	09:24	09:34	09:44
Degas	06:32	06:47	07:01	07:16	07:31	07:46	07:56	08:05	08:15	08:25	08:35	08:45	08:55	09:05	09:15	09:25	09:35	09:45
Moulin	06:33	06:48	07:02	07:17	07:32	07:47	07:57	08:06	08:16	08:26	08:36	08:46	08:56	09:06	09:16	09:26	09:36	09:46
St-Guen	06:34	06:49	07:03	07:18	07:33	07:48	07:58	08:07	08:17	08:27	08:37	08:47	08:57	09:07	09:17	09:27	09:37	09:47
Brizieux	06:34	06:49	07:03	07:18	07:33	07:48	07:58	08:08	08:18	08:28	08:38	08:48	08:58	09:08	09:18	09:28	09:38	09:48
Bourdonnaye	06:35	06:50	07:04	07:19	07:34	07:49	07:59	08:09	08:19	08:29	08:39	08:49	08:59	09:09	09:19	09:29	09:39	09:49
Pont SNCF	06:36	06:51	07:05	07:20	07:35	07:50	08:00	08:10	08:20	08:30	08:40	08:50	09:00	09:10	09:20	09:30	09:40	09:50
Hugo	06:37	06:52	07:07	07:22	07:37	07:52	08:02	08:12	08:22	08:32	08:42	08:52	09:02	09:12	09:22	09:32	09:42	09:52
Le Brix	06:38	06:53	07:08	07:23	07:38	07:53	08:03	08:13	08:23	08:33	08:43	08:53	09:03	09:13	09:23	09:33	09:43	09:53
République	06:40	06:55	07:10	07:25	07:40	07:55	08:05	08:15	08:25	08:35	08:45	08:55	09:05	09:15	09:25	09:35	09:45	09:55
Le Port	06:41	06:56	07:11	07:26	07:41	07:56	08:06	08:16	08:26	08:36	08:46	08:56	09:06	09:16	09:26	09:36	09:46	09:56
Ampère	06:43	06:58	07:13	07:28	07:43	07:58	08:09	08:19	08:29	08:39	08:49	08:59	09:09	09:19	09:29	09:39	09:49	09:59
Valéry	06:43	06:58	07:14	07:29	07:44	07:59	08:10	08:20	08:30	08:40	08:50	09:00	09:10	09:20	09:30	09:40	09:50	10:00
A. France	06:44	06:59	07:15	07:30	07:45	08:00	08:10	08:20	08:30	08:40	08:50	09:00	09:10	09:20	09:30	09:40	09:50	10:00
Manoir de Trussac	06:44	06:59	07:15	07:30	07:45	08:00	08:11	08:21	08:31	08:41	08:51	09:01	09:11	09:21	09:31	09:41	09:51	10:01
Fromentin	06:45	07:00	07:16	07:31	07:46	08:01	08:12	08:22	08:32	08:42	08:52	09:02	09:12	09:22	09:32	09:42	09:52	10:02
Radieuse	06:46	07:01	07:17	07:32	07:47	08:02	08:13	08:23	08:33	08:43	08:53	09:03	09:13	09:23	09:33	09:43	09:53	10:03
Kerarden	06:47	07:02	07:18	07:33	07:48	08:03	08:14	08:24	08:34	08:44	08:54	09:04	09:14	09:24	09:34	09:44	09:54	10:04
Plein Ciel	06:47	07:03	07:19	07:34	07:49	08:04	08:15	08:25	08:35	08:45	08:55	09:05	09:15	09:25	09:35	09:45	09:55	10:05
Armorique	06:48	07:04	07:20	07:35	07:50	08:05	08:16	08:26	08:36	08:46	08:56	09:06	09:16	09:26	09:36	09:46	09:56	10:06
IUT	06:49	07:05	07:21	07:36	07:51	08:06	08:17	08:27	08:37	08:47	08:57	09:07	09:17	09:27	09:37	09:47	09:57	10:07
Suffren	06:50	07:06	07:22	07:37	07:52	08:07	08:18	08:28	08:38	08:48	08:58	09:08	09:18	09:28	09:38	09:48	09:58	10:08
Cliscouët	06:51	07:07	07:23	07:38	07:53	08:08	08:19	08:29	08:39	08:49	08:59	09:09	09:19	09:29	09:39	09:49	09:59	10:09
Ponant (vannan1)	06:52	07:08	07:24	.....	.....	08:09	.....	08:30	.....	08:50	.....	09:10	.....	09:30	.....	09:50	.....	10:10
Surville (vansur1)	06:53	07:09	07:25	.....	.....	08:10	.....	08:31	.....	08:51	.....	09:11	.....	09:31	.....	09:51	.....	10:11
Cassard	06:54	07:11	07:27	.....	.....	08:12	.....	08:33	.....	08:53	.....	09:13	.....	09:33	.....	09:53	.....	10:12

Calendrier : Année contractuelle

Kilométrage unitaire de la course en charge (en km)		12.07	12.07	12.07	11.05	11.05	12.07	11.05	12.07	11.05	12.07	11.05	12.07	11.05	12.07	11.05	12.07	11.05	12.07
Nombre de jours de fonctionnement de la course		44	44	44	44	44	44	44	44	44	44	44	44	44	44	44	44	44	44
Kilométrage en charge	39 189.48	531.17	531.17	531.17	486.16	486.16	531.17	486.16	531.17	486.16	531.17	486.16	531.17	486.16	531.17	486.16	531.17	486.16	531.17
dont véhicules ASU	39 189.48	531.17	531.17	531.17	486.16	486.16	531.17	486.16	531.17	486.16	531.17	486.16	531.17	486.16	531.17	486.16	531.17	486.16	531.17
dont véhicules ASI	0.00	0.00	0.00	0.00	0.00	0.00	0.00	0.00	0.00	0.00	0.00	0.00	0.00	0.00	0.00	0.00	0.00	0.00	0.00
dont véhicules MNU	0.00	0.00	0.00	0.00	0.00	0.00	0.00	0.00	0.00	0.00	0.00	0.00	0.00	0.00	0.00	0.00	0.00	0.00	0.00
Temps de conduite unitaire en charge de la course (en centièmes)		0.60	0.63	0.67	0.60	0.60	0.67	0.62	0.70	0.63	0.70	0.63	0.70	0.63	0.70	0.63	0.70	0.63	0.68
Temps de battements unitaires en fin de course (en centièmes)		0.20	0.17	0.22	0.23	0.08	0.10	0.20	0.08	0.20	0.08	0.20	0.08	0.20	0.08	0.20	0.08	0.20	0.10
Temps de conduite en charge de la course (en centièmes)	2 249.87	26.40	27.87	29.33	26.40	26.40	29.33	27.13	30.80	27.87	30.80	27.87	30.80	27.87	30.80	27.87	30.80	27.87	30.07
Temps de conduite en charge + batt. de la course (en centièmes)	2 752.20	35.20	35.20	38.87	36.67	30.07	33.73	35.93	34.47	36.67	34.47	36.67	34.47	36.67	34.47	36.67	34.47	36.67	34.47

Envoyé en préfecture le 09/06/2026
Reçu en préfecture le 09/06/2026
Publié le
ID : 056-200067932-20260521-260521_DEL21A-DE

TABLEAU HORAIRE D'UNE LIGNE

N° de ligne :	**1**
Origine :	**TENENIO**
Destination :	**CLISCOUET / CASSARD**
Période :	**Période été**

Numéro de la course	287	249	288	250	289	251	290	252	291	253	292	238	274	254	293	255	294	256
Jours de circulation	lamjvs	lamjvs	lamjvs	lamjvs	lamjvs	lamjvs	lamjvs	lamjvs	lamjvs	lamjvs	lamjvs	lamjvs	lamjvs	lamjvs	lamjvs	lamjvs	lamjvs	lamjvs
Catégorie de véhicule	ASU	ASU	ASU	ASU	ASU	ASU	ASU	ASU	ASU	ASU	ASU	ASU	ASU	ASU	ASU	ASU	ASU	ASU
Numéro de service-voiture	BSUe- 14	BSUe- 6	BSUe- 11	BSUe- 10	BSUe- 1	BSUe- 4	BSUe- 15	BSUe- 8	BSUe- 12	BSUe- 3	BSUe- 14	BSUe- 6	BSUe- 11	BSUe- 10	BSUe- 1	BSUe- 4	BSUe- 15	BSUe- 8
Ténénio	9:39	9:51	10:00	10:09	10:19	10:29	10:39	10:49	10:59	11:09	11:19	11:29	11:39	11:49	12:00	12:10	12:20	12:30
Audic	9:40	9:52	10:01	10:10	10:20	10:30	10:40	10:50	11:00	11:10	11:20	11:30	11:40	11:50	12:01	12:11	12:21	12:31
Ville aux Pies (vannio2)	9:42	9:54	10:03	10:12	10:22	10:32	10:42	10:52	11:02	11:12	11:22	11:32	11:42	11:52	12:03	12:13	12:23	12:33
Lenglen (vanlen2)	9:43	9:55	10:04	10:13	10:23	10:33	10:43	10:53	11:03	11:13	11:23	11:33	11:43	11:53	12:04	12:14	12:24	12:34
Dolmen (vandol2)	9:45	9:57	10:06	10:15	10:25	10:35	10:45	10:55	11:05	11:15	11:25	11:35	11:45	11:55	12:06	12:16	12:26	12:36
Kerniol	9:46	9:58	10:07	10:16	10:26	10:36	10:46	10:56	11:06	11:16	11:26	11:36	11:46	11:56	12:07	12:17	12:27	12:37
Keréliza (vaniza1)	09:47	09:59	10:08	10:17	10:27	10:37	10:47	10:57	11:07	11:17	11:27	11:37	11:47	11:57	12:08	12:18	12:28	12:38
Ménimur (vanmen1)	09:48	10:00	10:09	10:18	10:28	10:38	10:48	10:58	11:08	11:18	11:28	11:38	11:48	11:58	12:09	12:19	12:29	12:39
Gauguin (vangau1)	09:48	10:00	10:09	10:18	10:28	10:38	10:48	10:58	11:08	11:18	11:28	11:38	11:48	11:58	12:09	12:19	12:29	12:39
Montherlant (vanmon1)	09:49	10:01	10:10	10:19	10:29	10:39	10:49	10:59	11:09	11:19	11:29	11:39	11:49	11:59	12:10	12:20	12:30	12:40
Saint-Exupéry	09:50	10:02	10:11	10:20	10:30	10:40	10:50	11:00	11:10	11:20	11:30	11:40	11:50	12:00	12:11	12:21	12:31	12:41
Monet	09:51	10:03	10:12	10:21	10:31	10:41	10:51	11:01	11:11	11:21	11:31	11:41	11:51	12:01	12:12	12:22	12:32	12:42
Kerizac	09:53	10:04	10:13	10:23	10:33	10:43	10:53	11:03	11:13	11:23	11:33	11:43	11:53	12:03	12:13	12:23	12:33	12:43
Degas	09:54	10:05	10:14	10:24	10:34	10:44	10:54	11:04	11:14	11:24	11:34	11:44	11:54	12:04	12:14	12:24	12:34	12:44
Moulin	09:55	10:06	10:15	10:25	10:35	10:45	10:55	11:05	11:15	11:25	11:35	11:45	11:55	12:05	12:15	12:25	12:35	12:45
St-Guen	09:57	10:07	10:16	10:26	10:36	10:46	10:56	11:06	11:16	11:26	11:36	11:46	11:56	12:06	12:16	12:26	12:36	12:46
Brizieux	09:58	10:08	10:17	10:27	10:37	10:47	10:57	11:07	11:17	11:27	11:37	11:47	11:57	12:07	12:17	12:27	12:37	12:47
Bourdonnaye	09:58	10:09	10:18	10:28	10:38	10:48	10:58	11:08	11:18	11:28	11:38	11:48	11:58	12:08	12:18	12:28	12:38	12:48
Pont SNCF	10:00	10:10	10:19	10:29	10:39	10:49	10:59	11:09	11:19	11:29	11:39	11:49	11:59	12:09	12:19	12:29	12:39	12:49
Hugo	10:02	10:12	10:21	10:31	10:41	10:51	11:01	11:11	11:21	11:31	11:41	11:51	12:01	12:11	12:21	12:31	12:41	12:51
Le Brix	10:03	10:13	10:23	10:33	10:43	10:53	11:03	11:13	11:23	11:33	11:43	11:53	12:03	12:13	12:23	12:33	12:43	12:53
République	10:05	10:15	10:25	10:35	10:45	10:55	11:05	11:15	11:25	11:35	11:45	11:55	12:05	12:15	12:25	12:35	12:45	12:55
Le Port	10:06	10:16	10:26	10:36	10:46	10:56	11:06	11:16	11:26	11:36	11:46	11:56	12:06	12:16	12:26	12:36	12:46	12:56
Ampère	10:09	10:19	10:29	10:39	10:49	10:59	11:09	11:19	11:29	11:39	11:49	11:59	12:09	12:19	12:29	12:39	12:49	12:59
Valéry	10:10	10:20	10:30	10:40	10:50	11:00	11:10	11:20	11:30	11:40	11:50	12:00	12:10	12:20	12:30	12:40	12:50	13:00
A. France	10:10	10:21	10:31	10:41	10:51	11:01	11:11	11:21	11:31	11:41	11:51	12:01	12:11	12:20	12:30	12:40	12:50	13:01
Manoir de Trussac	10:11	10:22	10:32	10:42	10:52	11:02	11:12	11:22	11:32	11:42	11:52	12:02	12:12	12:21	12:31	12:41	12:51	13:02
Fromentin	10:12	10:23	10:33	10:43	10:53	11:03	11:13	11:23	11:33	11:43	11:53	12:03	12:13	12:22	12:32	12:42	12:52	13:03
Radieuse	10:13	10:24	10:34	10:44	10:54	11:04	11:14	11:24	11:34	11:44	11:54	12:04	12:14	12:23	12:33	12:43	12:53	13:04
Kerarden	10:14	10:25	10:35	10:45	10:55	11:05	11:15	11:25	11:35	11:45	11:55	12:05	12:15	12:24	12:34	12:44	12:54	13:05
Plein Ciel	10:15	10:26	10:36	10:46	10:56	11:06	11:16	11:26	11:36	11:46	11:56	12:06	12:16	12:25	12:35	12:45	12:55	13:06
Armorique	10:16	10:27	10:37	10:47	10:57	11:07	11:17	11:27	11:37	11:47	11:57	12:07	12:17	12:26	12:36	12:46	12:56	13:07
IUT	10:17	10:28	10:38	10:48	10:58	11:08	11:18	11:28	11:38	11:48	11:58	12:08	12:18	12:27	12:37	12:47	12:58	13:09
Suffren	10:18	10:29	10:39	10:49	10:59	11:09	11:19	11:29	11:39	11:49	11:59	12:09	12:19	12:28	12:38	12:48	12:59	13:10
Cliscouët	10:19	10:30	10:40	10:50	11:00	11:10	11:20	11:30	11:40	11:50	12:00	12:10	12:20	12:29	12:39	12:49	13:00	13:11
Ponant (vannan1)	.....	10:31	.....	10:51	.....	11:11	.....	11:31	.....	11:51	.....	12:11	.....	12:30	.....	12:50	.....	13:12
Surville (vansur1)	.....	10:32	.....	10:52	.....	11:12	.....	11:32	.....	11:52	.....	12:12	.....	12:31	.....	12:51	.....	13:13
Cassard	.....	10:33	.....	10:53	.....	11:13	.....	11:33	.....	11:53	.....	12:13	.....	12:32	.....	12:52	.....	13:14

Calendrier : Année contractuelle

Kilométrage unitaire de la course en charge (en km)		11.05	12.07	11.05	12.07	11.05	12.07	11.05	12.07	11.05	12.07	11.05	12.07	11.05	12.07	11.05	12.07	11.05	12.07
Nombre de jours de fonctionnement de la course		44	44	44	44	44	44	44	44	44	44	44	44	44	44	44	44	44	44
Kilométrage en charge	39 189.48	486.16	531.17	486.16	531.17	486.16	531.17	486.16	531.17	486.16	531.17	486.16	531.17	486.16	531.17	486.16	531.17	486.16	531.17
dont véhicules ASU	39 189.48	486.16	531.17	486.16	531.17	486.16	531.17	486.16	531.17	486.16	531.17	486.16	531.17	486.16	531.17	486.16	531.17	486.16	531.17
dont véhicules ASI	0.00	0.00	0.00	0.00	0.00	0.00	0.00	0.00	0.00	0.00	0.00	0.00	0.00	0.00	0.00	0.00	0.00	0.00	0.00
dont véhicules MNU	0.00	0.00	0.00	0.00	0.00	0.00	0.00	0.00	0.00	0.00	0.00	0.00	0.00	0.00	0.00	0.00	0.00	0.00	0.00
Temps de conduite unitaire en charge de la course (en centièmes)		0.67	0.70	0.67	0.73	0.68	0.73	0.68	0.73	0.68	0.73	0.68	0.73	0.68	0.72	0.65	0.70	0.67	0.73
Temps de battements unitaires en fin de course (en centièmes)		0.20	0.08	0.18	0.08	0.18	0.08	0.18	0.08	0.18	0.08	0.18	0.08	0.18	0.12	0.20	0.12	0.18	0.08
Temps de conduite en charge de la course (en centièmes)	2 249.87	29.33	30.80	29.33	32.27	30.07	32.27	30.07	32.27	30.07	32.27	30.07	32.27	30.07	31.53	28.60	30.80	29.33	32.27
Temps de conduite en charge + batt. de la course (en centièmes)	2 752.20	38.13	34.47	37.40	35.93	38.13	35.93	38.13	35.93	38.13	35.93	38.13	35.93	38.13	36.67	37.40	35.93	37.40	35.93

Envoyé en préfecture le 09/06/2026
Reçu en préfecture le 09/06/2026
Publié le
ID : 056-200067932-20260521-260521_DEL21A-DE

TABLEAU HORAIRE D'UNE LIGNE

N° de ligne :	**1**
Origine :	**TENENIO**
Destination :	**CLISCOUET / CASSARD**
Période :	**Période été**

Numéro de la course	275	257	276	239	295	258	296	259	297	260	298	261	299	262	300	263	301	264
Jours de circulation	lamjvs	lamjvs	lamjvs	lamjvs	lamjvs	lamjvs	lamjvs	lamjvs	lamjvs	lamjvs	lamjvs	lamjvs	lamjvs	lamjvs	lamjvs	lamjvs	lamjvs	lamjvs
Catégorie de véhicule	ASU	ASU	ASU	ASU	ASU	ASU	ASU	ASU	ASU	ASU	ASU	ASU	ASU	ASU	ASU	ASU	ASU	ASU
Numéro de service-voiture	BSUe- 12	BSUe- 3	BSUe- 14	BSUe- 6	BSUe- 11	BSUe- 10	BSUe- 1	BSUe- 4	BSUe- 15	BSUe- 8	BSUe- 12	BSUe- 3	BSUe- 14	BSUe- 6	BSUe- 11	BSUe- 10	BSUe- 1	BSUe- 4
Ténénio	12:40	12:50	13:00	13:10	13:20	13:30	13:40	13:51	14:01	14:11	14:21	14:31	14:41	14:51	15:01	15:11	15:21	15:31
Audic	12:41	12:51	13:01	13:11	13:21	13:31	13:41	13:52	14:02	14:12	14:22	14:32	14:42	14:52	15:02	15:12	15:22	15:32
Ville aux Pies (vannio2)	12:43	12:53	13:03	13:13	13:23	13:33	13:43	13:54	14:04	14:14	14:24	14:34	14:44	14:54	15:04	15:14	15:24	15:34
Lenglen (vanlen2)	12:44	12:54	13:04	13:14	13:24	13:34	13:44	13:55	14:05	14:15	14:25	14:35	14:45	14:55	15:05	15:15	15:25	15:35
Dolmen (vandol2)	12:46	12:56	13:06	13:16	13:26	13:36	13:46	13:57	14:07	14:17	14:27	14:37	14:47	14:57	15:07	15:17	15:27	15:37
Kerniol	12:47	12:57	13:07	13:17	13:27	13:37	13:47	13:58	14:08	14:18	14:28	14:38	14:48	14:58	15:08	15:18	15:28	15:38
Keréliza (vaniza1)	12:48	12:58	13:08	13:18	13:28	13:38	13:48	13:59	14:09	14:19	14:29	14:39	14:49	14:59	15:09	15:19	15:29	15:39
Ménimur (vanmen1)	12:49	12:59	13:09	13:19	13:29	13:39	13:49	14:00	14:10	14:20	14:30	14:40	14:50	15:00	15:10	15:20	15:30	15:40
Gauguin (vangau1)	12:49	12:59	13:09	13:19	13:29	13:39	13:49	14:00	14:10	14:20	14:30	14:40	14:50	15:00	15:10	15:20	15:30	15:40
Montherlant (vanmon1)	12:50	13:00	13:10	13:20	13:30	13:40	13:50	14:01	14:11	14:21	14:31	14:41	14:51	15:01	15:11	15:21	15:31	15:41
Saint-Exupéry	12:51	13:01	13:11	13:21	13:31	13:41	13:51	14:02	14:12	14:22	14:32	14:42	14:52	15:02	15:12	15:22	15:32	15:42
Monet	12:52	13:02	13:12	13:22	13:32	13:42	13:52	14:03	14:13	14:23	14:33	14:43	14:53	15:03	15:13	15:23	15:33	15:43
Kerizac	12:53	13:03	13:13	13:23	13:33	13:43	13:53	14:04	14:14	14:24	14:34	14:44	14:54	15:04	15:14	15:24	15:34	15:44
Degas	12:54	13:04	13:14	13:24	13:34	13:44	13:54	14:05	14:15	14:25	14:35	14:45	14:55	15:05	15:15	15:25	15:35	15:45
Moulin	12:55	13:05	13:15	13:25	13:35	13:45	13:55	14:06	14:16	14:26	14:36	14:46	14:56	15:06	15:16	15:26	15:36	15:46
St-Guen	12:56	13:06	13:16	13:26	13:36	13:46	13:56	14:07	14:17	14:27	14:37	14:47	14:57	15:07	15:17	15:27	15:37	15:47
Brizieux	12:57	13:07	13:17	13:27	13:37	13:47	13:57	14:08	14:18	14:28	14:38	14:48	14:58	15:08	15:18	15:28	15:38	15:48
Bourdonnaye	12:58	13:08	13:18	13:28	13:38	13:48	13:58	14:09	14:19	14:29	14:39	14:49	14:59	15:09	15:19	15:29	15:39	15:49
Pont SNCF	12:59	13:09	13:19	13:29	13:39	13:49	13:59	14:10	14:20	14:30	14:40	14:50	15:00	15:10	15:20	15:30	15:40	15:50
Hugo	13:01	13:11	13:21	13:31	13:41	13:51	14:01	14:12	14:22	14:32	14:42	14:52	15:02	15:12	15:22	15:32	15:42	15:52
Le Brix	13:03	13:13	13:23	13:33	13:43	13:53	14:03	14:13	14:23	14:33	14:43	14:53	15:03	15:13	15:23	15:33	15:43	15:53
République	13:05	13:15	13:25	13:35	13:45	13:55	14:05	14:15	14:25	14:35	14:45	14:55	15:05	15:15	15:25	15:35	15:45	15:55
Le Port	13:06	13:16	13:26	13:36	13:46	13:56	14:06	14:16	14:26	14:36	14:46	14:56	15:06	15:16	15:26	15:36	15:46	15:56
Ampère	13:09	13:19	13:29	13:39	13:49	13:59	14:09	14:18	14:28	14:38	14:48	14:58	15:08	15:18	15:28	15:38	15:48	15:58
Valéry	13:10	13:20	13:30	13:40	13:50	14:00	14:10	14:19	14:29	14:39	14:49	14:59	15:09	15:19	15:29	15:39	15:49	15:59
A. France	13:11	13:20	13:30	13:40	13:50	14:00	14:10	14:20	14:30	14:40	14:50	15:00	15:10	15:20	15:30	15:40	15:50	16:00
Manoir de Trussac	13:12	13:21	13:31	13:41	13:51	14:01	14:11	14:20	14:30	14:40	14:50	15:00	15:10	15:20	15:30	15:40	15:50	16:00
Fromentin	13:13	13:22	13:32	13:42	13:52	14:02	14:12	14:21	14:31	14:41	14:51	15:01	15:11	15:21	15:31	15:41	15:51	16:01
Radieuse	13:14	13:23	13:33	13:43	13:53	14:03	14:13	14:22	14:32	14:42	14:52	15:02	15:12	15:22	15:32	15:42	15:52	16:02
Kerarden	13:15	13:24	13:34	13:44	13:54	14:04	14:14	14:23	14:33	14:43	14:53	15:03	15:13	15:23	15:33	15:43	15:53	16:03
Plein Ciel	13:16	13:25	13:35	13:45	13:55	14:05	14:15	14:24	14:34	14:44	14:54	15:04	15:14	15:24	15:34	15:44	15:54	16:04
Armorique	13:17	13:26	13:36	13:46	13:56	14:06	14:16	14:25	14:35	14:45	14:55	15:05	15:15	15:25	15:35	15:45	15:55	16:05
IUT	13:19	13:27	13:37	13:47	13:57	14:07	14:17	14:26	14:36	14:46	14:56	15:06	15:16	15:26	15:36	15:46	15:56	16:06
Suffren	13:20	13:28	13:38	13:48	13:58	14:08	14:18	14:27	14:37	14:47	14:57	15:07	15:17	15:27	15:37	15:47	15:57	16:07
Cliscouët	13:21	13:29	13:39	13:49	13:59	14:09	14:19	14:28	14:38	14:48	14:58	15:08	15:18	15:28	15:38	15:48	15:58	16:08
Ponant (vannan1)	.....	13:30	.....	13:50	.....	14:10	.....	14:29	.....	14:49	.....	15:09	.....	15:29	.....	15:49	.....	16:09
Surville (vansur1)	.....	13:31	.....	13:51	.....	14:11	.....	14:30	.....	14:50	.....	15:10	.....	15:30	.....	15:50	.....	16:10
Cassard	.....	13:32	.....	13:52	.....	14:12	.....	14:31	.....	14:51	.....	15:11	.....	15:31	.....	15:52	.....	16:12

Calendrier : Année contractuelle

Kilométrage unitaire de la course en charge (en km)		11.05	12.07	11.05	12.07	11.05	12.07	11.05	12.07	11.05	12.07	11.05	12.07	11.05	12.07	11.05	12.07	11.05	12.07
Nombre de jours de fonctionnement de la course		44	44	44	44	44	44	44	44	44	44	44	44	44	44	44	44	44	44
Kilométrage en charge	39 189.48	486.16	531.17	486.16	531.17	486.16	531.17	486.16	531.17	486.16	531.17	486.16	531.17	486.16	531.17	486.16	531.17	486.16	531.17
dont véhicules ASU	39 189.48	486.16	531.17	486.16	531.17	486.16	531.17	486.16	531.17	486.16	531.17	486.16	531.17	486.16	531.17	486.16	531.17	486.16	531.17
dont véhicules ASI	0.00	0.00	0.00	0.00	0.00	0.00	0.00	0.00	0.00	0.00	0.00	0.00	0.00	0.00	0.00	0.00	0.00	0.00	0.00
dont véhicules MNU	0.00	0.00	0.00	0.00	0.00	0.00	0.00	0.00	0.00	0.00	0.00	0.00	0.00	0.00	0.00	0.00	0.00	0.00	0.00
Temps de conduite unitaire en charge de la course (en centièmes)		0.68	0.70	0.65	0.70	0.65	0.70	0.65	0.67	0.62	0.67	0.62	0.67	0.62	0.67	0.62	0.68	0.62	0.68
Temps de battements unitaires en fin de course (en centièmes)		0.17	0.12	0.20	0.12	0.20	0.12	0.20	0.13	0.22	0.13	0.22	0.13	0.22	0.13	0.22	0.12	0.22	0.12
Temps de conduite en charge de la course (en centièmes)	2 249.87	30.07	30.80	28.60	30.80	28.60	30.80	28.60	29.33	27.13	29.33	27.13	29.33	27.13	29.33	27.13	30.07	27.13	30.07
Temps de conduite en charge + batt. de la course (en centièmes)	2 752.20	37.40	35.93	37.40	35.93	37.40	35.93	37.40	35.20	36.67	35.20	36.67	35.20	36.67	35.20	36.67	35.20	36.67	35.20

Envoyé en préfecture le 09/06/2026
Reçu en préfecture le 09/06/2026
Publié le
ID : 056-200067932-20260521-260521_DEL21A-DE

TABLEAU HORAIRE D'UNE LIGNE

N° de ligne :	**1**
Origine :	**TENENIO**
Destination :	**CLISCOUET / CASSARD**
Période :	**Période été**

Numéro de la course	302	265	277	240	303	266	304	267	305	241	278	268	306	269	307	270	308	309
Jours de circulation	lamjvs	lamjvs	lamjvs	lamjvs	lamjvs	lamjvs	lamjvs	lamjvs	lamjvs	lamjvs	lamjvs	lamjvs	lamjvs	lamjvs	lamjvs	lamjvs	lamjvs	lamjvs
Catégorie de véhicule	ASU	ASU	ASU	ASU	ASU	ASU	ASU	ASU	ASU	ASU	ASU	ASU	ASU	ASU	ASU	ASU	ASU	ASU
Numéro de service-voiture	BSUe- 15	BSUe- 8	BSUe- 12	BSUe- 3	BSUe- 14	BSUe- 6	BSUe- 11	BSUe- 10	BSUe- 1	BSUe- 4	BSUe- 15	BSUe- 8	BSUe- 12	BSUe- 3	BSUe- 14	BSUe- 6	BSUe- 11	BSUe- 10
Ténénio	15:41	15:50	16:00	16:11	16:21	16:31	16:41	16:51	17:01	17:11	17:21	17:31	17:41	17:51	18:01	18:11	18:22	18:32
Audic	15:42	15:51	16:01	16:12	16:22	16:32	16:42	16:52	17:02	17:12	17:22	17:32	17:42	17:52	18:02	18:12	18:23	18:33
Ville aux Pies (vannio2)	15:44	15:53	16:03	16:14	16:24	16:34	16:44	16:54	17:04	17:14	17:24	17:34	17:44	17:54	18:04	18:14	18:25	18:35
Lenglen (vanlen2)	15:45	15:54	16:04	16:15	16:25	16:35	16:45	16:55	17:05	17:15	17:25	17:35	17:45	17:55	18:05	18:15	18:26	18:36
Dolmen (vandol2)	15:47	15:56	16:06	16:17	16:27	16:37	16:47	16:57	17:07	17:17	17:27	17:37	17:47	17:57	18:07	18:17	18:28	18:38
Kerniol	15:48	15:57	16:07	16:18	16:28	16:38	16:48	16:58	17:08	17:18	17:28	17:38	17:48	17:58	18:08	18:18	18:29	18:39
Keréliza (vaniza1)	15:49	15:58	16:08	16:19	16:29	16:39	16:49	16:59	17:09	17:19	17:29	17:39	17:49	17:59	18:09	18:19	18:30	18:40
Ménimur (vanmen1)	15:50	15:59	16:09	16:20	16:30	16:40	16:50	17:00	17:10	17:20	17:30	17:40	17:50	18:00	18:10	18:20	18:31	18:41
Gauguin (vangau1)	15:50	15:59	16:09	16:20	16:30	16:40	16:50	17:00	17:10	17:20	17:30	17:40	17:50	18:00	18:10	18:20	18:31	18:41
Montherlant (vanmon1)	15:51	16:00	16:10	16:21	16:31	16:41	16:51	17:01	17:11	17:21	17:31	17:41	17:51	18:01	18:11	18:21	18:32	18:42
Saint-Exupéry	15:52	16:01	16:11	16:22	16:32	16:42	16:52	17:02	17:12	17:22	17:32	17:42	17:52	18:02	18:12	18:22	18:33	18:43
Monet	15:53	16:02	16:12	16:23	16:33	16:43	16:53	17:03	17:13	17:23	17:33	17:43	17:53	18:03	18:13	18:23	18:34	18:44
Kerizac	15:54	16:04	16:14	16:24	16:34	16:44	16:54	17:04	17:14	17:24	17:34	17:44	17:54	18:04	18:14	18:24	18:35	18:45
Degas	15:55	16:05	16:15	16:25	16:35	16:45	16:55	17:05	17:15	17:25	17:35	17:45	17:55	18:05	18:15	18:25	18:36	18:46
Moulin	15:56	16:06	16:16	16:26	16:36	16:46	16:56	17:06	17:16	17:26	17:36	17:46	17:56	18:06	18:16	18:26	18:37	18:47
St-Guen	15:57	16:07	16:17	16:27	16:37	16:47	16:57	17:07	17:17	17:27	17:37	17:47	17:57	18:07	18:17	18:27	18:38	18:48
Brizieux	15:58	16:08	16:18	16:28	16:38	16:48	16:58	17:08	17:18	17:28	17:38	17:48	17:58	18:08	18:18	18:28	18:38	18:48
Bourdonnaye	15:59	16:09	16:19	16:29	16:39	16:49	16:59	17:09	17:19	17:29	17:39	17:49	17:59	18:09	18:19	18:29	18:39	18:49
Pont SNCF	16:00	16:10	16:20	16:30	16:40	16:50	17:00	17:10	17:20	17:30	17:40	17:50	18:00	18:10	18:20	18:30	18:40	18:50
Hugo	16:02	16:12	16:22	16:32	16:42	16:52	17:02	17:12	17:22	17:32	17:42	17:52	18:02	18:12	18:22	18:32	18:42	18:52
Le Brix	16:03	16:13	16:23	16:33	16:43	16:53	17:03	17:13	17:23	17:33	17:43	17:53	18:03	18:13	18:23	18:33	18:43	18:53
République	16:05	16:15	16:25	16:35	16:45	16:55	17:05	17:15	17:25	17:35	17:45	17:55	18:05	18:15	18:25	18:35	18:45	18:55
Le Port	16:06	16:16	16:26	16:36	16:46	16:56	17:06	17:16	17:26	17:36	17:46	17:56	18:06	18:16	18:26	18:36	18:46	18:56
Ampère	16:08	16:18	16:28	16:38	16:48	16:58	17:08	17:19	17:29	17:39	17:49	17:59	18:09	18:19	18:29	18:39	18:49	18:59
Valéry	16:09	16:19	16:29	16:39	16:49	16:59	17:09	17:20	17:30	17:40	17:50	18:00	18:10	18:20	18:30	18:40	18:50	19:00
A. France	16:10	16:20	16:30	16:40	16:50	17:00	17:10	17:20	17:30	17:40	17:50	18:00	18:10	18:20	18:30	18:40	18:50	19:00
Manoir de Trussac	16:10	16:20	16:30	16:40	16:50	17:00	17:10	17:21	17:31	17:41	17:51	18:01	18:11	18:21	18:31	18:41	18:51	19:01
Fromentin	16:11	16:21	16:31	16:41	16:51	17:01	17:11	17:22	17:32	17:42	17:52	18:02	18:12	18:22	18:32	18:42	18:52	19:02
Radieuse	16:12	16:22	16:32	16:42	16:52	17:02	17:12	17:23	17:33	17:43	17:53	18:03	18:13	18:23	18:33	18:43	18:53	19:03
Kerarden	16:13	16:23	16:33	16:43	16:53	17:03	17:13	17:24	17:34	17:44	17:54	18:04	18:14	18:24	18:34	18:44	18:54	19:04
Plein Ciel	16:14	16:24	16:34	16:44	16:54	17:04	17:14	17:25	17:35	17:45	17:55	18:05	18:15	18:25	18:35	18:45	18:55	19:05
Armorique	16:15	16:25	16:35	16:45	16:55	17:05	17:15	17:26	17:36	17:46	17:56	18:06	18:16	18:26	18:36	18:46	18:56	19:06
IUT	16:16	16:26	16:36	16:46	16:56	17:06	17:16	17:27	17:37	17:47	17:57	18:07	18:17	18:27	18:37	18:47	18:57	19:07
Suffren	16:17	16:27	16:37	16:47	16:57	17:07	17:17	17:28	17:38	17:48	17:58	18:08	18:18	18:28	18:38	18:48	18:58	19:08
Cliscouët	16:18	16:28	16:38	16:48	16:58	17:08	17:18	17:29	17:39	17:49	17:59	18:09	18:19	18:29	18:39	18:49	18:59	19:09
Ponant (vannan1)	.....	16:29	.....	16:49	.....	17:09	.....	17:30	.....	17:50	.....	18:10	.....	18:30	.....	18:50	.....	.....
Surville (vansur1)	.....	16:30	.....	16:50	.....	17:10	.....	17:31	.....	17:51	.....	18:11	.....	18:31	.....	18:51	.....	.....
Cassard	.....	16:32	.....	16:52	.....	17:12	.....	17:33	.....	17:53	.....	18:13	.....	18:33	.....	18:53	.....	.....

Calendrier : Année contractuelle

Kilométrage unitaire de la course en charge (en km)		11.05	12.07	11.05	12.07	11.05	12.07	11.05	12.07	11.05	12.07	11.05	12.07	11.05	12.07	11.05	12.07	11.05	11.05
Nombre de jours de fonctionnement de la course		44	44	44	44	44	44	44	44	44	44	44	44	44	44	44	44	44	44
Kilométrage en charge	39 189.48	486.16	531.17	486.16	531.17	486.16	531.17	486.16	531.17	486.16	531.17	486.16	531.17	486.16	531.17	486.16	531.17	486.16	486.16
dont véhicules ASU	39 189.48	486.16	531.17	486.16	531.17	486.16	531.17	486.16	531.17	486.16	531.17	486.16	531.17	486.16	531.17	486.16	531.17	486.16	486.16
dont véhicules ASI	0.00	0.00	0.00	0.00	0.00	0.00	0.00	0.00	0.00	0.00	0.00	0.00	0.00	0.00	0.00	0.00	0.00	0.00	0.00
dont véhicules MNU	0.00	0.00	0.00	0.00	0.00	0.00	0.00	0.00	0.00	0.00	0.00	0.00	0.00	0.00	0.00	0.00	0.00	0.00	0.00
Temps de conduite unitaire en charge de la course (en centièmes)		0.62	0.70	0.63	0.68	0.62	0.68	0.62	0.70	0.63	0.70	0.63	0.70	0.63	0.70	0.63	0.70	0.62	0.62
Temps de battements unitaires en fin de course (en centièmes)		0.22	0.12	0.22	0.12	0.22	0.12	0.22	0.10	0.20	0.10	0.20	0.10	0.20	0.10	0.20	0.10	0.00	0.23
Temps de conduite en charge de la course (en centièmes)	2 249.87	27.13	30.80	27.87	30.07	27.13	30.07	27.13	30.80	27.87	30.80	27.87	30.80	27.87	30.80	27.87	30.80	27.13	27.13
Temps de conduite en charge + batt. de la course (en centièmes)	2 752.20	36.67	35.93	37.40	35.20	36.67	35.20	36.67	35.20	36.67	35.20	36.67	35.20	36.67	35.20	36.67	35.20	27.13	37.40

Envoyé en préfecture le 09/06/2026
Reçu en préfecture le 09/06/2026
Publié le
ID : 056-200067932-20260521-260521_DEL21A-DE

TABLEAU HORAIRE D'UNE LIGNE

N° de ligne :	**1**
Origine :	**TENENIO**
Destination :	**CLISCOUET / CASSARD**
Période :	**Période été**

Numéro de la course	271	310	279	311	280
Jours de circulation	lamjvs	lamjvs	lamjvs	lamjvs	lamjvs
Catégorie de véhicule	ASU	ASU	ASU	ASU	ASU
Numéro de service-voiture	BSUe- 1	BSUe- 15	BSUe- 8	BSUe- 3	BSUe- 14
Ténénio	18:42	19:02	19:11	19:26	19:43
Audic	18:43	19:03	19:12	19:27	19:44
Ville aux Pies (vannio2)	18:45	19:05	19:14	19:29	19:46
Lenglen (vanlen2)	18:46	19:06	19:15	19:30	19:47
Dolmen (vandol2)	18:48	19:08	19:17	19:32	19:49
Kerniol	18:49	19:09	19:18	19:33	19:50
Keréliza (vaniza1)	18:50	19:10	19:19	19:34	19:51
Ménimur (vanmen1)	18:51	19:11	19:20	19:35	19:52
Gauguin (vangau1)	18:51	19:11	19:20	19:35	19:52
Montherlant (vanmon1)	18:52	19:12	19:21	19:36	19:53
Saint-Exupéry	18:53	19:13	19:22	19:37	19:54
Monet	18:54	19:14	19:23	19:38	19:55
Kerizac	18:55	19:15	19:24	19:39	19:56
Degas	18:56	19:16	19:25	19:40	19:56
Moulin	18:57	19:17	19:26	19:41	19:57
St-Guen	18:58	19:18	19:27	19:42	19:58
Brizieux	18:58	19:18	19:28	19:43	19:59
Bourdonnaye	18:59	19:19	19:29	19:44	19:59
Pont SNCF	19:00	19:20	19:30	19:45	20:00
Hugo	19:02	19:22	19:32	19:47	20:02
Le Brix	19:03	19:23	19:33	19:48	20:03
République	19:05	19:25	19:35	19:50	20:05
Le Port	19:06	19:26	19:36	19:51	20:06
Ampère	19:09	19:28	19:38	19:53	20:08
Valéry	19:10	19:29	19:39	19:54	20:09
A. France	19:10	19:30	19:40	19:55	20:10
Manoir de Trussac	19:11	19:30	19:40	19:55	20:10
Fromentin	19:12	19:31	19:41	19:56	20:11
Radieuse	19:13	19:32	19:42	19:57	20:12
Kerarden	19:14	19:33	19:43	19:58	20:13
Plein Ciel	19:15	19:34	19:44	19:58	20:13
Armorique	19:16	19:35	19:45	19:59	20:14
IUT	19:17	19:36	19:46	20:00	20:15
Suffren	19:18	19:37	19:47	20:01	20:16
Cliscouët	19:19	19:38	19:48	20:02	20:17
Ponant (vannan1)	19:20	.....	19:49	.....	20:18
Surville (vansur1)	19:21	.....	19:50	.....	20:19
Cassard	19:22	.....	19:51	.....	20:20

Calendrier : **Année contractuelle**

Kilométrage unitaire de la course en charge (en km)		12.07	11.05	12.07	11.05	12.07
Nombre de jours de fonctionnement de la course		44	44	44	44	44
Kilométrage en charge	39 189.48	531.17	486.16	531.17	486.16	531.17
dont véhicules ASU	39 189.48	531.17	486.16	531.17	486.16	531.17
dont véhicules ASI	0.00	0.00	0.00	0.00	0.00	0.00
dont véhicules MNU	0.00	0.00	0.00	0.00	0.00	0.00
Temps de conduite unitaire en charge de la course (en centièmes)		0.67	0.60	0.67	0.60	0.62
Temps de battements unitaires en fin de course (en centièmes)		0.23	0.25	0.00	0.00	0.00
Temps de conduite en charge de la course (en centièmes)	2 249.87	29.33	26.40	29.33	26.40	27.13
Temps de conduite en charge + batt. de la course (en centièmes)	2 752.20	39.60	37.40	29.33	26.40	27.13

Envoyé en préfecture le 09/06/2026
Reçu en préfecture le 09/06/2026
Publié le
ID : 056-200067932-20260521-260521_DEL21A-DE

TABLEAU HORAIRE D'UNE LIGNE

N° de ligne :	**1**
Origine :	**CLISCOUET / CASSARD**
Destination :	**TENENIO**
Période :	**Période été**

Numéro de la course	81	120	160	82	122	83	123	163	198	199	197	200	223	164	196	201	195	202
Jours de circulation	lamjvs	lamjvs	lamjvs	lamjvs	lamjvs	lamjvs	lamjvs	lamjvs	lamjvs	lamjvs	lamjvs	lamjvs	lamjvs	lamjvs	lamjvs	lamjvs	lamjvs	lamjvs
Catégorie de véhicule	ASU	ASU	ASU	ASU	ASU	ASU	ASU	ASU	ASU	ASU	ASU	ASU	ASU	ASU	ASU	ASU	ASU	ASU
Numéro de service-voiture	BSUe- 1	BSUe- 4	BSUe- 8	BSUe- 3	BSUe- 6	BSUe- 11	BSUe- 10	BSUe- 1	BSUe- 4	BSUe- 15	BSUe- 8	BSUe- 12	BSUe- 3	BSUe- 14	BSUe- 6	BSUe- 11	BSUe- 10	BSUe- 1
Cassard	6:21	6:36	6:51	7:06	7:21	.....	7:40	.....	8:00	.....	8:18	.....	8:38	.....	8:58	.....	9:18	.....
Surville (vansur2)	6:22	6:37	6:52	7:07	7:22	.....	7:41	.....	8:01	.....	8:19	.....	8:39	.....	8:59	.....	9:19	.....
Ponant (vannan2)	6:23	6:38	6:53	7:08	7:23	.....	7:42	.....	8:02	.....	8:21	.....	8:41	.....	9:01	.....	9:21	.....
Cliscouët	6:24	6:39	6:54	7:09	7:24	7:33	7:43	7:53	8:03	8:12	8:22	8:32	8:42	8:52	9:02	9:12	9:22	9:32
Suffren	6:24	6:39	6:54	7:09	7:24	7:33	7:43	7:53	8:03	8:13	8:23	8:33	8:43	8:53	9:03	9:13	9:23	9:33
IUT	06:26	06:41	06:56	07:11	07:26	07:35	07:45	07:55	08:05	08:14	08:24	08:34	08:44	08:54	09:04	09:14	09:24	09:34
Armorique	06:27	06:42	06:57	07:12	07:27	07:36	07:46	07:56	08:06	08:15	08:25	08:35	08:45	08:55	09:05	09:15	09:25	09:35
Plein Ciel	06:28	06:43	06:58	07:13	07:28	07:37	07:47	07:57	08:07	08:16	08:26	08:36	08:46	08:56	09:06	09:16	09:26	09:36
Kerarden	06:28	06:43	06:58	07:13	07:28	07:37	07:47	07:57	08:07	08:17	08:27	08:37	08:47	08:57	09:07	09:17	09:27	09:37
Radieuse	06:29	06:44	06:59	07:14	07:29	07:38	07:48	07:58	08:08	08:18	08:28	08:38	08:48	08:58	09:08	09:18	09:28	09:38
Fromentin	06:30	06:45	07:00	07:15	07:30	07:39	07:49	07:59	08:09	08:19	08:29	08:39	08:49	08:59	09:09	09:19	09:29	09:39
Manoir de Trussac	06:30	06:45	07:00	07:15	07:30	07:39	07:49	07:59	08:09	08:19	08:29	08:39	08:49	08:59	09:09	09:19	09:29	09:39
A. France	06:31	06:46	07:01	07:16	07:31	07:40	07:50	08:00	08:10	08:20	08:30	08:40	08:50	09:00	09:10	09:20	09:30	09:40
Valéry	06:31	06:46	07:01	07:16	07:31	07:41	07:51	08:01	08:11	08:21	08:31	08:41	08:51	09:01	09:11	09:21	09:31	09:41
Ampère	06:32	06:47	07:02	07:17	07:32	07:41	07:51	08:01	08:11	08:21	08:31	08:41	08:51	09:01	09:11	09:21	09:31	09:41
Le Port	06:34	06:49	07:04	07:19	07:34	07:44	07:54	08:04	08:14	08:24	08:34	08:44	08:54	09:04	09:14	09:24	09:34	09:44
République	06:35	06:50	07:05	07:20	07:35	07:45	07:55	08:05	08:15	08:25	08:35	08:45	08:55	09:05	09:15	09:25	09:35	09:45
Le Brix	06:37	06:52	07:07	07:22	07:37	07:47	07:57	08:07	08:17	08:27	08:37	08:47	08:57	09:07	09:17	09:27	09:37	09:47
Hugo	06:38	06:53	07:08	07:24	07:39	07:49	07:59	08:09	08:19	08:29	08:39	08:49	08:59	09:09	09:19	09:29	09:39	09:49
Pont SNCF	06:39	06:54	07:09	07:25	07:40	07:50	08:00	08:10	08:21	08:31	08:41	08:51	09:01	09:11	09:21	09:31	09:41	09:51
Bourdonnaye	06:40	06:55	07:10	07:26	07:41	07:51	08:01	08:11	08:22	08:32	08:42	08:52	09:02	09:12	09:22	09:32	09:42	09:52
Brizeux	06:40	06:55	07:10	07:27	07:42	07:52	08:02	08:12	08:23	08:33	08:43	08:53	09:03	09:13	09:23	09:33	09:43	09:53
St-Guen	06:41	06:56	07:11	07:27	07:43	07:53	08:03	08:13	08:24	08:34	08:44	08:54	09:04	09:14	09:24	09:34	09:44	09:54
Moulin	06:42	06:57	07:12	07:29	07:44	07:54	08:04	08:14	08:25	08:35	08:45	08:55	09:05	09:15	09:25	09:35	09:45	09:55
Degas	06:43	06:58	07:13	07:29	07:45	07:55	08:05	08:15	08:26	08:36	08:46	08:56	09:06	09:16	09:26	09:36	09:46	09:56
Kerizac	06:43	06:58	07:13	07:30	07:46	07:56	08:06	08:16	08:27	08:37	08:47	08:57	09:07	09:17	09:27	09:37	09:47	09:57
Monet	06:44	06:59	07:14	07:31	07:47	07:57	08:07	08:17	08:28	08:38	08:48	08:58	09:08	09:18	09:28	09:38	09:48	09:58
Saint-Exupéry	06:45	07:00	07:15	07:32	07:48	07:58	08:08	08:18	08:29	08:39	08:49	08:59	09:09	09:19	09:29	09:39	09:49	09:59
Montherlant (vanmon2)	06:46	07:01	07:16	07:33	07:49	07:59	08:09	08:19	08:30	08:40	08:50	09:00	09:10	09:20	09:30	09:40	09:50	10:00
Gauguin (vangau2)	06:46	07:01	07:17	07:34	07:50	08:00	08:10	08:20	08:31	08:41	08:51	09:01	09:11	09:21	09:31	09:41	09:51	10:01
Ménimur (vanmen2)	06:47	07:02	07:17	07:34	07:50	08:00	08:10	08:20	08:31	08:41	08:51	09:01	09:11	09:21	09:31	09:41	09:51	10:01
Keréliza (vaniza2)	06:47	07:02	07:18	07:35	07:51	08:01	08:11	08:21	08:32	08:42	08:52	09:02	09:12	09:22	09:32	09:42	09:52	10:02
Kerniol	06:48	07:03	07:19	07:36	07:52	08:02	08:12	08:22	08:33	08:43	08:53	09:03	09:13	09:23	09:33	09:43	09:53	10:03
Dolmen (vandol1)	06:49	07:04	07:20	07:37	07:53	08:03	08:13	08:23	08:34	08:44	08:54	09:04	09:14	09:24	09:34	09:44	09:54	10:04
Lenglen (vanlen1)	06:51	07:06	07:22	07:39	07:55	08:05	08:15	08:25	08:36	08:46	08:56	09:06	09:16	09:26	09:36	09:46	09:56	10:06
Ville aux Pies (vannio1)	06:53	07:08	07:24	07:41	07:57	08:07	08:17	08:27	08:38	08:48	08:58	09:08	09:18	09:28	09:38	09:48	09:58	10:08
Audic	06:55	07:10	07:26	07:43	07:59	08:09	08:19	08:29	08:40	08:50	09:00	09:10	09:20	09:30	09:40	09:50	10:00	10:10
Ténénio	06:56	07:11	07:27	07:44	08:00	08:10	08:20	08:30	08:41	08:51	09:01	09:11	09:21	09:31	09:41	09:51	10:01	10:11

Calendrier : Année contractuelle

Kilométrage unitaire de la course en charge (en km)		12.06	12.06	12.06	12.06	12.06	11.17	12.06	11.17	12.06	11.17	12.06	11.17	12.06	11.17	12.06	11.17	12.06	11.17
Nombre de jours de fonctionnement de la course		44	44	44	44	44	44	44	44	44	44	44	44	44	44	44	44	44	44
Kilométrage en charge	39 940.08	530.82	530.82	530.82	530.82	530.82	491.26	530.82	491.26	530.82	491.26	530.82	491.26	530.82	491.26	530.82	491.26	530.82	491.26
dont véhicules ASU	39 940.08	530.82	530.82	530.82	530.82	530.82	491.26	530.82	491.26	530.82	491.26	530.82	491.26	530.82	491.26	530.82	491.26	530.82	491.26
dont véhicules ASI	0.00	0.00	0.00	0.00	0.00	0.00	0.00	0.00	0.00	0.00	0.00	0.00	0.00	0.00	0.00	0.00	0.00	0.00	0.00
dont véhicules MNU	0.00	0.00	0.00	0.00	0.00	0.00	0.00	0.00	0.00	0.00	0.00	0.00	0.00	0.00	0.00	0.00	0.00	0.00	0.00
Temps de conduite unitaire en charge de la course (en centièmes)		0.58	0.58	0.60	0.63	0.65	0.62	0.67	0.62	0.68	0.65	0.72	0.65	0.72	0.65	0.72	0.65	0.72	0.65
Temps de battements unitaires en fin de course (en centièmes)		0.10	0.10	0.08	0.12	0.18	0.18	0.18	0.18	0.17	0.17	0.17	0.17	0.17	0.13	0.17	0.15	0.13	0.13
Temps de conduite en charge de la course (en centièmes)	2 326.13	25.67	25.67	26.40	27.87	28.60	27.13	29.33	27.13	30.07	28.60	31.53	28.60	31.53	28.60	31.53	28.60	31.53	28.60
Temps de conduite en charge + batt. de la course (en centièmes)	2 787.40	30.07	30.07	30.07	33.00	36.67	35.20	37.40	35.20	37.40	35.93	38.87	35.93	38.87	34.47	38.87	35.20	37.40	34.47

Envoyé en préfecture le 09/06/2026
Reçu en préfecture le 09/06/2026
Publié le
ID : 056-200067932-20260521-260521_DEL21A-DE

TABLEAU HORAIRE D'UNE LIGNE

N° de ligne :	**1**
Origine :	**CLISCOUET / CASSARD**
Destination :	**TENENIO**
Période :	**Période été**

Numéro de la course	194	203	193	204	192	205	191	206	190	207	189	208	188	209	187	165	224	210
Jours de circulation	lamjvs	lamjvs	lamjvs	lamjvs	lamjvs	lamjvs	lamjvs	lamjvs	lamjvs	lamjvs	lamjvs	lamjvs	lamjvs	lamjvs	lamjvs	lamjvs	lamjvs	lamjvs
Catégorie de véhicule	ASU	ASU	ASU	ASU	ASU	ASU	ASU	ASU	ASU	ASU	ASU	ASU	ASU	ASU	ASU	ASU	ASU	ASU
Numéro de service-voiture	BSUe- 4	BSUe- 15	BSUe- 8	BSUe- 12	BSUe- 3	BSUe- 14	BSUe- 6	BSUe- 11	BSUe- 10	BSUe- 1	BSUe- 4	BSUe- 15	BSUe- 8	BSUe- 12	BSUe- 3	BSUe- 14	BSUe- 6	BSUe- 11
Cassard	9:38	.....	9:58	.....	10:18	.....	10:38	.....	10:58	.....	11:18	.....	11:38	.....	11:58	.....	12:18	.....
Surville (vansur2)	9:39	.....	9:59	.....	10:19	.....	10:39	.....	10:59	.....	11:19	.....	11:39	.....	11:59	.....	12:19	.....
Ponant (vannan2)	9:41	.....	10:01	.....	10:21	.....	10:41	.....	11:01	.....	11:21	.....	11:41	.....	12:01	.....	12:21	.....
Cliscouët	9:42	9:52	10:02	10:12	10:22	10:32	10:42	10:52	11:02	11:12	11:22	11:32	11:42	11:52	12:02	12:12	12:22	12:32
Suffren	9:43	9:53	10:03	10:13	10:23	10:33	10:43	10:53	11:03	11:13	11:23	11:33	11:43	11:53	12:03	12:13	12:23	12:33
IUT	09:44	09:54	10:04	10:14	10:24	10:34	10:44	10:54	11:04	11:14	11:24	11:34	11:44	11:54	12:04	12:14	12:24	12:34
Armorique	09:45	09:55	10:05	10:15	10:25	10:35	10:45	10:55	11:05	11:15	11:25	11:35	11:45	11:55	12:05	12:15	12:25	12:35
Plein Ciel	09:46	09:56	10:06	10:16	10:26	10:36	10:46	10:56	11:06	11:16	11:26	11:36	11:46	11:56	12:06	12:16	12:26	12:36
Kerarden	09:47	09:57	10:07	10:17	10:27	10:37	10:47	10:57	11:07	11:17	11:27	11:37	11:47	11:57	12:07	12:17	12:27	12:37
Radieuse	09:48	09:58	10:08	10:18	10:28	10:38	10:48	10:58	11:08	11:18	11:28	11:38	11:48	11:58	12:08	12:18	12:28	12:38
Fromentin	09:49	09:59	10:09	10:19	10:29	10:39	10:49	10:59	11:09	11:19	11:29	11:39	11:49	11:59	12:09	12:19	12:29	12:39
Manoir de Trussac	09:49	09:59	10:09	10:19	10:29	10:39	10:49	10:59	11:09	11:19	11:29	11:39	11:49	11:59	12:09	12:19	12:29	12:39
A. France	09:50	10:00	10:10	10:20	10:30	10:40	10:50	11:00	11:10	11:20	11:30	11:40	11:50	12:00	12:10	12:20	12:30	12:40
Valéry	09:51	10:01	10:11	10:21	10:31	10:41	10:51	11:01	11:11	11:21	11:31	11:41	11:51	12:01	12:11	12:21	12:31	12:41
Ampère	09:51	10:01	10:11	10:21	10:31	10:41	10:51	11:01	11:11	11:21	11:31	11:41	11:51	12:01	12:11	12:21	12:31	12:41
Le Port	09:54	10:04	10:14	10:24	10:34	10:44	10:54	11:04	11:14	11:24	11:34	11:44	11:54	12:04	12:14	12:24	12:34	12:44
République	09:55	10:05	10:15	10:25	10:35	10:45	10:55	11:05	11:15	11:25	11:35	11:45	11:55	12:05	12:15	12:25	12:35	12:45
Le Brix	09:57	10:07	10:17	10:27	10:37	10:47	10:57	11:07	11:17	11:27	11:37	11:47	11:57	12:07	12:17	12:27	12:37	12:47
Hugo	09:59	10:09	10:19	10:29	10:39	10:49	10:59	11:09	11:19	11:29	11:39	11:49	11:59	12:09	12:19	12:29	12:39	12:49
Pont SNCF	10:01	10:11	10:21	10:31	10:41	10:51	11:01	11:11	11:21	11:31	11:41	11:51	12:01	12:11	12:21	12:31	12:41	12:51
Bourdonnaye	10:02	10:12	10:22	10:32	10:42	10:52	11:02	11:12	11:22	11:32	11:42	11:52	12:02	12:12	12:22	12:32	12:42	12:52
Brizeux	10:03	10:13	10:23	10:33	10:43	10:53	11:03	11:13	11:23	11:33	11:43	11:53	12:03	12:13	12:23	12:33	12:43	12:53
St-Guen	10:04	10:14	10:24	10:34	10:44	10:54	11:04	11:14	11:24	11:34	11:44	11:54	12:04	12:14	12:24	12:34	12:44	12:54
Moulin	10:06	10:16	10:26	10:36	10:46	10:56	11:06	11:16	11:26	11:36	11:46	11:56	12:06	12:16	12:26	12:36	12:46	12:56
Degas	10:07	10:17	10:27	10:37	10:47	10:57	11:07	11:17	11:27	11:37	11:47	11:57	12:07	12:17	12:27	12:37	12:47	12:57
Kerizac	10:08	10:18	10:28	10:38	10:48	10:58	11:08	11:18	11:28	11:38	11:48	11:58	12:08	12:18	12:28	12:38	12:48	12:58
Monet	10:09	10:19	10:29	10:39	10:49	10:59	11:09	11:19	11:29	11:39	11:49	11:59	12:09	12:19	12:29	12:39	12:49	12:59
Saint-Exupéry	10:10	10:20	10:30	10:40	10:50	11:00	11:10	11:20	11:30	11:40	11:50	12:00	12:10	12:20	12:30	12:40	12:50	13:00
Montherlant (vanmon2)	10:11	10:21	10:31	10:41	10:51	11:01	11:11	11:21	11:31	11:41	11:51	12:01	12:11	12:21	12:31	12:41	12:51	13:01
Gauguin (vangau2)	10:12	10:22	10:32	10:42	10:52	11:02	11:12	11:22	11:32	11:42	11:52	12:02	12:12	12:22	12:32	12:42	12:52	13:02
Ménimur (vanmen2)	10:12	10:22	10:32	10:42	10:52	11:02	11:12	11:22	11:32	11:42	11:52	12:02	12:12	12:22	12:32	12:42	12:52	13:02
Keréliza (vaniza2)	10:13	10:23	10:33	10:43	10:53	11:03	11:13	11:23	11:33	11:43	11:53	12:03	12:13	12:23	12:33	12:43	12:53	13:03
Kerniol	10:14	10:24	10:34	10:44	10:54	11:04	11:14	11:24	11:34	11:44	11:54	12:04	12:14	12:24	12:34	12:44	12:54	13:04
Dolmen (vandol1)	10:15	10:25	10:35	10:45	10:55	11:05	11:15	11:25	11:35	11:45	11:55	12:05	12:15	12:25	12:35	12:45	12:55	13:05
Lenglen (vanlen1)	10:17	10:27	10:37	10:47	10:57	11:07	11:17	11:27	11:37	11:47	11:57	12:07	12:17	12:27	12:37	12:47	12:57	13:07
Ville aux Pies (vannio1)	10:19	10:29	10:39	10:49	10:59	11:09	11:19	11:29	11:39	11:49	11:59	12:09	12:19	12:29	12:39	12:49	12:59	13:09
Audic	10:21	10:31	10:41	10:51	11:01	11:11	11:21	11:31	11:41	11:51	12:01	12:11	12:21	12:31	12:41	12:51	13:01	13:11
Ténénio	10:22	10:32	10:42	10:52	11:02	11:12	11:22	11:32	11:42	11:52	12:02	12:12	12:22	12:32	12:42	12:52	13:02	13:12

Calendrier : **Année contractuelle**

Kilométrage unitaire de la course en charge (en km)		12.06	11.17	12.06	11.17	12.06	11.17	12.06	11.17	12.06	11.17	12.06	11.17	12.06	11.17	12.06	11.17	12.06	11.17
Nombre de jours de fonctionnement de la course		44	44	44	44	44	44	44	44	44	44	44	44	44	44	44	44	44	44
Kilométrage en charge	39 940.08	530.82	491.26	530.82	491.26	530.82	491.26	530.82	491.26	530.82	491.26	530.82	491.26	530.82	491.26	530.82	491.26	530.82	491.26
dont véhicules ASU	39 940.08	530.82	491.26	530.82	491.26	530.82	491.26	530.82	491.26	530.82	491.26	530.82	491.26	530.82	491.26	530.82	491.26	530.82	491.26
dont véhicules ASI	0.00	0.00	0.00	0.00	0.00	0.00	0.00	0.00	0.00	0.00	0.00	0.00	0.00	0.00	0.00	0.00	0.00	0.00	0.00
dont véhicules MNU	0.00	0.00	0.00	0.00	0.00	0.00	0.00	0.00	0.00	0.00	0.00	0.00	0.00	0.00	0.00	0.00	0.00	0.00	0.00
Temps de conduite unitaire en charge de la course (en centièmes)		0.73	0.67	0.73	0.67	0.73	0.67	0.73	0.67	0.73	0.67	0.73	0.67	0.73	0.67	0.73	0.67	0.73	0.67
Temps de battements unitaires en fin de course (en centièmes)		0.12	0.12	0.12	0.12	0.12	0.12	0.12	0.12	0.12	0.13	0.13	0.13	0.13	0.13	0.13	0.13	0.13	0.13
Temps de conduite en charge de la course (en centièmes)	2 326.13	32.27	29.33	32.27	29.33	32.27	29.33	32.27	29.33	32.27	29.33	32.27	29.33	32.27	29.33	32.27	29.33	32.27	29.33
Temps de conduite en charge + batt. de la course (en centièmes)	2 787.40	37.40	34.47	37.40	34.47	37.40	34.47	37.40	34.47	37.40	35.20	38.13	35.20	38.13	35.20	38.13	35.20	38.13	35.20

Envoyé en préfecture le 09/06/2026
Reçu en préfecture le 09/06/2026
Publié le
ID : 056-200067932-20260521-260521_DEL21A-DE

TABLEAU HORAIRE D'UNE LIGNE

N° de ligne :	**1**
Origine :	**CLISCOUET / CASSARD**
Destination :	**TENENIO**
Période :	**Période été**

Numéro de la course	176	211	177	212	225	213	226	166	178	214	179	215	180	216	181	217	182	218
Jours de circulation	lamjvs	lamjvs	lamjvs	lamjvs	lamjvs	lamjvs	lamjvs	lamjvs	lamjvs	lamjvs	lamjvs	lamjvs	lamjvs	lamjvs	lamjvs	lamjvs	lamjvs	lamjvs
Catégorie de véhicule	ASU	ASU	ASU	ASU	ASU	ASU	ASU	ASU	ASU	ASU	ASU	ASU	ASU	ASU	ASU	ASU	ASU	ASU
Numéro de service-voiture	BSUe- 10	BSUe- 1	BSUe- 4	BSUe- 15	BSUe- 8	BSUe- 12	BSUe- 3	BSUe- 14	BSUe- 6	BSUe- 11	BSUe- 10	BSUe- 1	BSUe- 4	BSUe- 15	BSUe- 8	BSUe- 12	BSUe- 3	BSUe- 14
Cassard	12:39	.....	12:59	.....	13:19	.....	13:39	.....	13:59	.....	14:19	.....	14:39	.....	14:59	.....	15:19	.....
Surville (vansur2)	12:40	.....	13:00	.....	13:20	.....	13:40	.....	14:00	.....	14:20	.....	14:40	.....	15:00	.....	15:20	.....
Ponant (vannan2)	12:41	.....	13:01	.....	13:21	.....	13:41	.....	14:01	.....	14:21	.....	14:41	.....	15:01	.....	15:21	.....
Cliscouët	12:42	12:52	13:02	13:12	13:22	13:32	13:42	13:52	14:02	14:12	14:22	14:32	14:42	14:52	15:02	15:12	15:22	15:32
Suffren	12:43	12:53	13:03	13:13	13:23	13:33	13:43	13:53	14:03	14:13	14:23	14:33	14:43	14:53	15:03	15:13	15:23	15:33
IUT	12:44	12:54	13:04	13:14	13:24	13:34	13:44	13:54	14:04	14:14	14:24	14:34	14:44	14:54	15:04	15:14	15:24	15:34
Armorique	12:45	12:55	13:05	13:15	13:25	13:35	13:45	13:55	14:05	14:15	14:25	14:35	14:45	14:55	15:05	15:15	15:25	15:35
Plein Ciel	12:46	12:56	13:06	13:16	13:26	13:36	13:46	13:56	14:06	14:16	14:26	14:36	14:46	14:56	15:06	15:16	15:26	15:36
Kerarden	12:47	12:57	13:07	13:17	13:27	13:37	13:47	13:57	14:07	14:17	14:27	14:37	14:47	14:57	15:07	15:17	15:27	15:37
Radieuse	12:48	12:58	13:08	13:18	13:28	13:38	13:48	13:58	14:08	14:18	14:28	14:38	14:48	14:58	15:08	15:18	15:28	15:38
Fromentin	12:49	12:59	13:09	13:19	13:29	13:39	13:49	13:59	14:09	14:19	14:29	14:39	14:49	14:59	15:09	15:19	15:29	15:39
Manoir de Trussac	12:49	12:59	13:09	13:19	13:29	13:39	13:49	13:59	14:09	14:19	14:29	14:39	14:49	14:59	15:09	15:19	15:29	15:39
A. France	12:50	13:00	13:10	13:20	13:30	13:40	13:50	14:00	14:10	14:20	14:30	14:40	14:50	15:00	15:10	15:20	15:30	15:40
Valéry	12:51	13:01	13:11	13:21	13:31	13:41	13:51	14:01	14:11	14:21	14:31	14:41	14:51	15:01	15:11	15:21	15:31	15:41
Ampère	12:51	13:01	13:11	13:21	13:31	13:41	13:51	14:01	14:11	14:21	14:31	14:41	14:51	15:01	15:11	15:21	15:31	15:41
Le Port	12:54	13:04	13:14	13:24	13:34	13:44	13:54	14:04	14:14	14:24	14:34	14:44	14:54	15:04	15:14	15:24	15:34	15:44
République	12:55	13:05	13:15	13:25	13:35	13:45	13:55	14:05	14:15	14:25	14:35	14:45	14:55	15:05	15:15	15:25	15:35	15:45
Le Brix	12:57	13:07	13:17	13:27	13:37	13:47	13:57	14:07	14:17	14:27	14:37	14:47	14:57	15:07	15:17	15:27	15:37	15:47
Hugo	12:59	13:09	13:19	13:29	13:39	13:49	13:59	14:09	14:19	14:29	14:39	14:49	14:59	15:09	15:19	15:29	15:39	15:49
Pont SNCF	13:01	13:11	13:21	13:31	13:41	13:51	14:01	14:11	14:21	14:31	14:41	14:51	15:01	15:11	15:21	15:31	15:41	15:51
Bourdonnaye	13:02	13:12	13:22	13:32	13:42	13:52	14:02	14:12	14:22	14:32	14:42	14:52	15:02	15:12	15:22	15:32	15:42	15:52
Brizeux	13:03	13:13	13:23	13:33	13:43	13:53	14:03	14:13	14:23	14:33	14:43	14:53	15:03	15:13	15:23	15:33	15:43	15:53
St-Guen	13:04	13:14	13:24	13:34	13:44	13:54	14:04	14:14	14:24	14:34	14:44	14:54	15:04	15:14	15:24	15:34	15:44	15:54
Moulin	13:06	13:16	13:26	13:36	13:46	13:56	14:05	14:15	14:25	14:35	14:45	14:55	15:05	15:15	15:26	15:36	15:46	15:56
Degas	13:07	13:17	13:27	13:37	13:47	13:57	14:06	14:16	14:26	14:36	14:46	14:56	15:06	15:16	15:27	15:37	15:47	15:57
Kerizac	13:08	13:18	13:28	13:38	13:48	13:58	14:07	14:17	14:27	14:37	14:47	14:57	15:07	15:17	15:28	15:38	15:48	15:58
Monet	13:09	13:19	13:29	13:39	13:49	13:59	14:08	14:18	14:28	14:38	14:48	14:58	15:08	15:18	15:29	15:39	15:49	15:59
Saint-Exupéry	13:10	13:20	13:30	13:40	13:50	14:00	14:09	14:19	14:29	14:39	14:49	14:59	15:09	15:19	15:30	15:40	15:50	16:00
Montherlant (vanmon2)	13:11	13:21	13:31	13:41	13:51	14:01	14:10	14:20	14:30	14:40	14:50	15:00	15:10	15:20	15:31	15:41	15:51	16:01
Gauguin (vangau2)	13:12	13:22	13:32	13:42	13:52	14:02	14:11	14:21	14:31	14:41	14:51	15:01	15:11	15:21	15:32	15:42	15:52	16:02
Ménimur (vanmen2)	13:12	13:22	13:32	13:42	13:52	14:02	14:11	14:21	14:31	14:41	14:51	15:01	15:11	15:21	15:32	15:42	15:52	16:02
Keréliza (vaniza2)	13:13	13:23	13:33	13:43	13:53	14:03	14:12	14:22	14:32	14:42	14:52	15:02	15:12	15:22	15:33	15:43	15:53	16:03
Kerniol	13:14	13:24	13:34	13:44	13:54	14:04	14:13	14:23	14:33	14:43	14:53	15:03	15:13	15:23	15:34	15:44	15:54	16:04
Dolmen (vandol1)	13:15	13:25	13:35	13:45	13:55	14:05	14:14	14:24	14:34	14:44	14:54	15:04	15:14	15:24	15:35	15:45	15:55	16:05
Lenglen (vanlen1)	13:17	13:27	13:37	13:47	13:57	14:07	14:16	14:26	14:36	14:46	14:56	15:06	15:16	15:26	15:37	15:47	15:57	16:07
Ville aux Pies (vannio1)	13:19	13:29	13:39	13:49	13:59	14:09	14:18	14:28	14:38	14:48	14:58	15:08	15:18	15:28	15:39	15:49	15:59	16:09
Audic	13:21	13:31	13:41	13:51	14:01	14:11	14:20	14:30	14:40	14:50	15:00	15:10	15:20	15:30	15:41	15:51	16:01	16:11
Ténénio	13:22	13:32	13:42	13:52	14:02	14:12	14:21	14:31	14:41	14:51	15:01	15:11	15:21	15:31	15:42	15:52	16:02	16:12

Calendrier : Année contractuelle

Kilométrage unitaire de la course en charge (en km)		12.06	11.17	12.06	11.17	12.06	11.17	12.06	11.17	12.06	11.17	12.06	11.17	12.06	11.17	12.06	11.17	12.06	11.17
Nombre de jours de fonctionnement de la course		44	44	44	44	44	44	44	44	44	44	44	44	44	44	44	44	44	44
Kilométrage en charge	39 940.08	530.82	491.26	530.82	491.26	530.82	491.26	530.82	491.26	530.82	491.26	530.82	491.26	530.82	491.26	530.82	491.26	530.82	491.26
dont véhicules ASU	39 940.08	530.82	491.26	530.82	491.26	530.82	491.26	530.82	491.26	530.82	491.26	530.82	491.26	530.82	491.26	530.82	491.26	530.82	491.26
dont véhicules ASI	0.00	0.00	0.00	0.00	0.00	0.00	0.00	0.00	0.00	0.00	0.00	0.00	0.00	0.00	0.00	0.00	0.00	0.00	0.00
dont véhicules MNU	0.00	0.00	0.00	0.00	0.00	0.00	0.00	0.00	0.00	0.00	0.00	0.00	0.00	0.00	0.00	0.00	0.00	0.00	0.00
Temps de conduite unitaire en charge de la course (en centièmes)		0.72	0.67	0.72	0.67	0.72	0.67	0.70	0.65	0.70	0.65	0.70	0.65	0.70	0.65	0.72	0.67	0.72	0.67
Temps de battements unitaires en fin de course (en centièmes)		0.13	0.13	0.15	0.15	0.15	0.15	0.17	0.17	0.17	0.17	0.17	0.17	0.17	0.17	0.13	0.13	0.15	0.15
Temps de conduite en charge de la course (en centièmes)	2 326.13	31.53	29.33	31.53	29.33	31.53	29.33	30.80	28.60	30.80	28.60	30.80	28.60	30.80	28.60	31.53	29.33	31.53	29.33
Temps de conduite en charge + batt. de la course (en centièmes)	2 787.40	37.40	35.20	38.13	35.93	38.13	35.93	38.13	35.93	38.13	35.93	38.13	35.93	38.13	35.93	37.40	35.20	38.13	35.93

Envoyé en préfecture le 09/06/2026
Reçu en préfecture le 09/06/2026
Publié le
ID : 056-200067932-20260521-260521_DEL21A-DE

TABLEAU HORAIRE D'UNE LIGNE

N° de ligne :	**1**
Origine :	**CLISCOUET / CASSARD**
Destination :	**TENENIO**
Période :	**Période été**

Numéro de la course	183	227	167	228	168	229	219	184	169	230	170	231	171	185	220	232	173	233
Jours de circulation	lamjvs	lamjvs	lamjvs	lamjvs	lamjvs	lamjvs	lamjvs	lamjvs	lamjvs	lamjvs	lamjvs	lamjvs	lamjvs	lamjvs	lamjvs	lamjvs	lamjvs	lamjvs
Catégorie de véhicule	ASU	ASU	ASU	ASU	ASU	ASU	ASU	ASU	ASU	ASU	ASU	ASU	ASU	ASU	ASU	ASU	ASU	ASU
Numéro de service-voiture	BSUe- 6	BSUe- 11	BSUe- 10	BSUe- 1	BSUe- 4	BSUe- 15	BSUe- 8	BSUe- 12	BSUe- 3	BSUe- 14	BSUe- 6	BSUe- 11	BSUe- 10	BSUe- 1	BSUe- 4	BSUe- 15	BSUe- 8	BSUe- 12
Cassard	15:39	.....	15:59	.....	16:19	.....	16:39	.....	16:59	.....	17:19	.....	17:39	.....	17:59	.....	18:19	.....
Surville (vansur2)	15:40	.....	16:00	.....	16:20	.....	16:40	.....	17:00	.....	17:20	.....	17:40	.....	18:00	.....	18:20	.....
Ponant (vannan2)	15:41	.....	16:01	.....	16:21	.....	16:41	.....	17:01	.....	17:21	.....	17:41	.....	18:01	.....	18:21	.....
Cliscouët	15:42	15:52	16:02	16:12	16:22	16:32	16:42	16:52	17:02	17:12	17:22	17:32	17:42	17:52	18:02	18:12	18:22	18:32
Suffren	15:43	15:53	16:03	16:13	16:23	16:33	16:43	16:53	17:03	17:13	17:23	17:33	17:43	17:53	18:03	18:13	18:23	18:33
IUT	15:44	15:54	16:04	16:14	16:24	16:34	16:44	16:54	17:04	17:14	17:24	17:34	17:44	17:54	18:04	18:14	18:24	18:34
Armorique	15:45	15:55	16:05	16:15	16:25	16:35	16:45	16:55	17:05	17:15	17:25	17:35	17:45	17:55	18:05	18:15	18:25	18:35
Plein Ciel	15:46	15:56	16:06	16:16	16:26	16:36	16:46	16:56	17:06	17:16	17:26	17:36	17:46	17:56	18:06	18:16	18:26	18:36
Kerarden	15:47	15:57	16:07	16:17	16:27	16:37	16:47	16:57	17:07	17:17	17:27	17:37	17:47	17:57	18:07	18:17	18:27	18:37
Radieuse	15:48	15:58	16:08	16:18	16:28	16:38	16:48	16:58	17:08	17:18	17:28	17:38	17:48	17:58	18:08	18:18	18:28	18:38
Fromentin	15:49	15:59	16:09	16:19	16:29	16:39	16:49	16:59	17:09	17:19	17:29	17:39	17:49	17:59	18:09	18:19	18:29	18:39
Manoir de Trussac	15:49	15:59	16:09	16:19	16:29	16:39	16:49	16:59	17:09	17:19	17:29	17:39	17:49	17:59	18:09	18:19	18:29	18:39
A. France	15:50	16:00	16:10	16:20	16:30	16:40	16:50	17:00	17:10	17:20	17:30	17:40	17:50	18:00	18:10	18:20	18:30	18:40
Valéry	15:51	16:01	16:11	16:21	16:31	16:41	16:51	17:01	17:11	17:21	17:31	17:41	17:51	18:01	18:11	18:21	18:31	18:41
Ampère	15:51	16:01	16:11	16:21	16:31	16:41	16:51	17:01	17:11	17:21	17:31	17:41	17:51	18:01	18:11	18:21	18:31	18:41
Le Port	15:54	16:04	16:14	16:24	16:34	16:44	16:54	17:04	17:14	17:24	17:34	17:44	17:54	18:04	18:14	18:24	18:34	18:44
République	15:55	16:05	16:15	16:25	16:35	16:45	16:55	17:05	17:15	17:25	17:35	17:45	17:55	18:05	18:15	18:25	18:35	18:45
Le Brix	15:57	16:07	16:17	16:27	16:37	16:47	16:57	17:07	17:17	17:27	17:37	17:47	17:57	18:07	18:17	18:27	18:37	18:47
Hugo	15:59	16:09	16:19	16:29	16:39	16:49	16:59	17:09	17:19	17:29	17:39	17:49	17:59	18:09	18:19	18:29	18:39	18:49
Pont SNCF	16:01	16:11	16:21	16:31	16:41	16:51	17:01	17:11	17:21	17:31	17:41	17:51	18:01	18:11	18:21	18:31	18:41	18:51
Bourdonnaye	16:02	16:12	16:22	16:32	16:42	16:52	17:02	17:12	17:22	17:32	17:42	17:52	18:02	18:12	18:22	18:32	18:42	18:52
Brizeux	16:03	16:13	16:23	16:33	16:43	16:53	17:03	17:13	17:23	17:33	17:43	17:53	18:03	18:13	18:23	18:33	18:43	18:53
St-Guen	16:04	16:14	16:24	16:34	16:44	16:54	17:04	17:14	17:24	17:34	17:44	17:54	18:04	18:14	18:24	18:34	18:44	18:54
Moulin	16:06	16:16	16:26	16:36	16:46	16:56	17:06	17:16	17:26	17:36	17:46	17:56	18:06	18:16	18:26	18:35	18:45	18:55
Degas	16:07	16:17	16:27	16:37	16:47	16:57	17:07	17:17	17:27	17:37	17:47	17:57	18:07	18:17	18:27	18:36	18:46	18:56
Kerizac	16:08	16:18	16:28	16:38	16:48	16:58	17:08	17:18	17:28	17:38	17:48	17:58	18:08	18:18	18:28	18:37	18:47	18:57
Monet	16:09	16:19	16:29	16:39	16:49	16:59	17:09	17:19	17:29	17:39	17:49	17:59	18:09	18:19	18:29	18:38	18:48	18:58
Saint-Exupéry	16:10	16:20	16:30	16:40	16:50	17:00	17:10	17:20	17:30	17:40	17:50	18:00	18:10	18:20	18:30	18:39	18:49	18:59
Montherlant (vanmon2)	16:11	16:21	16:31	16:41	16:51	17:01	17:11	17:21	17:31	17:41	17:51	18:01	18:11	18:21	18:31	18:40	18:50	19:00
Gauguin (vangau2)	16:12	16:22	16:32	16:42	16:52	17:02	17:12	17:22	17:32	17:42	17:52	18:02	18:12	18:22	18:32	18:41	18:51	19:01
Ménimur (vanmen2)	16:12	16:22	16:32	16:42	16:52	17:02	17:12	17:22	17:32	17:42	17:52	18:02	18:12	18:22	18:32	18:41	18:51	19:01
Keréliza (vaniza2)	16:13	16:23	16:33	16:43	16:53	17:03	17:13	17:23	17:33	17:43	17:53	18:03	18:13	18:23	18:33	18:42	18:52	19:02
Kerniol	16:14	16:24	16:34	16:44	16:54	17:04	17:14	17:24	17:34	17:44	17:54	18:04	18:14	18:24	18:34	18:43	18:53	19:03
Dolmen (vandol1)	16:15	16:25	16:35	16:45	16:55	17:05	17:15	17:25	17:35	17:45	17:55	18:05	18:15	18:25	18:35	18:44	18:54	19:04
Lenglen (vanlen1)	16:17	16:27	16:37	16:47	16:57	17:07	17:17	17:27	17:37	17:47	17:57	18:07	18:17	18:27	18:37	18:46	18:56	19:06
Ville aux Pies (vannio1)	16:19	16:29	16:39	16:49	16:59	17:09	17:19	17:29	17:39	17:49	17:59	18:09	18:19	18:29	18:39	18:48	18:58	19:08
Audic	16:21	16:31	16:41	16:51	17:01	17:11	17:21	17:31	17:41	17:51	18:01	18:11	18:21	18:31	18:41	18:50	19:00	19:10
Ténénio	16:22	16:32	16:42	16:52	17:02	17:12	17:22	17:32	17:42	17:52	18:02	18:12	18:22	18:32	18:42	18:51	19:01	19:11

Calendrier : Année contractuelle

Kilométrage unitaire de la course en charge (en km)		12.06	11.17	12.06	11.17	12.06	11.17	12.06	11.17	12.06	11.17	12.06	11.17	12.06	11.17	12.06	11.17	12.06	11.17
Nombre de jours de fonctionnement de la course		44	44	44	44	44	44	44	44	44	44	44	44	44	44	44	44	44	44
Kilométrage en charge	39 940.08	530.82	491.26	530.82	491.26	530.82	491.26	530.82	491.26	530.82	491.26	530.82	491.26	530.82	491.26	530.82	491.26	530.82	491.26
dont véhicules ASU	39 940.08	530.82	491.26	530.82	491.26	530.82	491.26	530.82	491.26	530.82	491.26	530.82	491.26	530.82	491.26	530.82	491.26	530.82	491.26
dont véhicules ASI	0.00	0.00	0.00	0.00	0.00	0.00	0.00	0.00	0.00	0.00	0.00	0.00	0.00	0.00	0.00	0.00	0.00	0.00	0.00
dont véhicules MNU	0.00	0.00	0.00	0.00	0.00	0.00	0.00	0.00	0.00	0.00	0.00	0.00	0.00	0.00	0.00	0.00	0.00	0.00	0.00
Temps de conduite unitaire en charge de la course (en centièmes)		0.72	0.67	0.72	0.67	0.72	0.67	0.72	0.67	0.72	0.67	0.72	0.67	0.72	0.67	0.72	0.65	0.70	0.65
Temps de battements unitaires en fin de course (en centièmes)		0.15	0.15	0.15	0.15	0.15	0.15	0.15	0.15	0.15	0.15	0.15	0.17	0.17	0.17	0.00	0.18	0.17	0.00
Temps de conduite en charge de la course (en centièmes)	2 326.13	31.53	29.33	31.53	29.33	31.53	29.33	31.53	29.33	31.53	29.33	31.53	29.33	31.53	29.33	31.53	28.60	30.80	28.60
Temps de conduite en charge + batt. de la course (en centièmes)	2 787.40	38.13	35.93	38.13	35.93	38.13	35.93	38.13	35.93	38.13	35.93	38.13	36.67	38.87	36.67	31.53	36.67	38.13	28.60

Envoyé en préfecture le 09/06/2026
Reçu en préfecture le 09/06/2026
Publié le
ID : 056-200067932-20260521-260521_DEL21A-DE

TABLEAU HORAIRE D'UNE LIGNE

N° de ligne :	**1**
Origine :	**CLISCOUET / CASSARD**
Destination :	**TENENIO**
Période :	**Période été**

Numéro de la course	174	234	186	221	175	222
Jours de circulation	lamjvs	lamjvs	lamjvs	lamjvs	lamjvs	lamjvs
Catégorie de véhicule	ASU	ASU	ASU	ASU	ASU	ASU
Numéro de service-voiture	BSUe- 3	BSUe- 14	BSUe- 6	BSUe- 10	BSUe- 1	BSUe- 15
Cassard	18:39	.....	18:59	.....	19:36	.....
Surville (vansur2)	18:40	.....	19:00	.....	19:37	.....
Ponant (vannan2)	18:41	.....	19:01	.....	19:38	.....
Cliscouët	18:42	18:52	19:02	19:24	19:39	19:54
Suffren	18:43	18:53	19:03	19:24	19:39	19:54
IUT	18:44	18:54	19:04	19:26	19:41	19:56
Armorique	18:45	18:55	19:05	19:27	19:42	19:57
Plein Ciel	18:46	18:56	19:06	19:28	19:43	19:58
Kerarden	18:47	18:57	19:07	19:28	19:43	19:58
Radieuse	18:48	18:58	19:08	19:29	19:44	19:59
Fromentin	18:49	18:59	19:09	19:30	19:45	20:00
Manoir de Trussac	18:49	18:59	19:09	19:30	19:45	20:00
A. France	18:50	19:00	19:10	19:31	19:46	20:01
Valéry	18:51	19:01	19:11	19:31	19:46	20:01
Ampère	18:51	19:01	19:11	19:32	19:47	20:02
Le Port	18:54	19:04	19:14	19:34	19:49	20:04
République	18:55	19:05	19:15	19:35	19:50	20:05
Le Brix	18:57	19:07	19:17	19:37	19:52	20:07
Hugo	18:59	19:09	19:19	19:39	19:54	20:09
Pont SNCF	19:01	19:11	19:20	19:40	19:55	20:10
Bourdonnaye	19:02	19:12	19:21	19:41	19:56	20:11
Brizeux	19:03	19:13	19:22	19:42	19:57	20:12
St-Guen	19:04	19:14	19:23	19:43	19:57	20:12
Moulin	19:05	19:15	19:24	19:44	19:59	20:14
Degas	19:06	19:16	19:25	19:45	19:59	20:14
Kerizac	19:07	19:17	19:26	19:46	20:00	20:15
Monet	19:08	19:18	19:27	19:47	20:01	20:16
Saint-Exupéry	19:09	19:19	19:28	19:48	20:02	20:17
Montherlant (vanmon2)	19:10	19:20	19:29	19:49	20:03	20:18
Gauguin (vangau2)	19:11	19:21	19:30	19:49	20:03	20:18
Ménimur (vanmen2)	19:11	19:21	19:30	19:50	20:04	20:19
Keréliza (vaniza2)	19:12	19:22	19:31	19:50	20:04	20:19
Kerniol	19:13	19:23	19:32	19:51	20:05	20:20
Dolmen (vandol1)	19:14	19:24	19:33	19:52	20:06	20:21
Lenglen (vanlen1)	19:16	19:26	19:35	19:54	20:08	20:23
Ville aux Pies (vannio1)	19:18	19:28	19:37	19:56	20:10	20:25
Audic	19:20	19:30	19:39	19:58	20:12	20:27
Ténénio	19:21	19:31	19:40	19:59	20:13	20:28
Calendrier :	**Année contractuelle**					
Kilométrage unitaire de la course en charge (en km)		12.06	11.17	12.06	11.17	12.06	11.17
Nombre de jours de fonctionnement de la course		44	44	44	44	44	44
Kilométrage en charge	39 940.08	530.82	491.26	530.82	491.26	530.82	491.26
dont véhicules ASU	39 940.08	530.82	491.26	530.82	491.26	530.82	491.26
dont véhicules ASI	0.00	0.00	0.00	0.00	0.00	0.00	0.00
dont véhicules MNU	0.00	0.00	0.00	0.00	0.00	0.00	0.00
Temps de conduite unitaire en charge de la course (en centièmes)		0.70	0.65	0.68	0.58	0.62	0.57
Temps de battements unitaires en fin de course (en centièmes)		0.08	0.20	0.00	0.00	0.00	0.00
Temps de conduite en charge de la course (en centièmes)	2 326.13	30.80	28.60	30.07	25.67	27.13	24.93
Temps de conduite en charge + batt. de la course (en centièmes)	2 787.40	34.47	37.40	30.07	25.67	27.13	24.93

Envoyé en préfecture le 09/06/2026
Reçu en préfecture le 09/06/2026
Publié le
ID : 056-200067932-20260521-260521_DEL21A-DE

CALENDRIER — Année contractuelle

	Nombre de jours par période				TOTAL TOUTES PÉRIODES
	Période normale	dont période scolaire	dont petites vacances scolaires	Période été	
Lundis	40	31	9	8	48
Mardis	43	36	7	7	50
Mercredis	44	36	8	8	52
Jeudis	44	36	8	8	52
Vendredis	44	35	9	6	50
Samedis	45	35	10	7	52
Dimanches	42	31	11	8	50
Jours fériés	9	4	5	2	11
TOTAL	**311**	**244**	**67**	**54**	**365**

Envoyé en préfecture le 09/06/2026
Reçu en préfecture le 09/06/2026
Publié le
ID : 056-200067932-20260521-260521_DEL21A-DE

UNITÉS D'ŒUVRE DE LA LIGNE : 1

Année contractuelle

	TOTAL
Kilométrage en charge de la ligne	
- au total	**559 090.21**
dont véhicules ASU	**548 455.44**
dont véhicules ASI	**10 634.77**
dont véhicules MNU	**0.00**
Heures de conduite en charge de la ligne	
- au total	**33 160.18**
Heures de battements de la ligne	
- au total	**6 558.02**
Heures de conduite en charge + battements de la ligne	
- au total	**39 718.20**

Ratios indicatifs

Vitesse commerciale hors battements	16.86	km / h
Vitesse commerciale y compris battements	14.08	km / h
% Temps de battements sur temps en ligne	19.8%	km / h

Envoyé en préfecture le 09/06/2026
Reçu en préfecture le 09/06/2026
Publié le
ID : 056-200067932-20260521-260521_DEL21A-DE

FICHE TECHNIQUE DE LIGNE (F.T.L.)

CONCESSION DE SERVICE PUBLIC

Autorité concédante
Golfe du Morbihan Vannes Agglomération

Objet de la Concession
Concession de Service Public pour la gestion et l'exploitation du réseau de transports public de personnes KICÉO

LIGNE N° **4**

Calendrier :

Année contractuelle

NOM DU CONCESSIONNAIRE : (Mandataire en cas de co-traitance)	Transdev GMVA Mobilités
NOM DE L'EXPLOITANT DE CETTE LIGNE :	Transdev GMVA Mobilités
NOM DE L'EXPLOITANT DES RENFORTS SCOLAIRES DE CETTE LIGNE (s'il y a lieu) **:**	Transdev CTM

Signature du Concessionnaire	Cachet du Concessionnaire

Envoyé en préfecture le 09/06/2026
Reçu en préfecture le 09/06/2026
Publié le
ID : 056-200067932-20260521-260521_DEL21A-DE

CALENDRIER — Année contractuelle

	Nombre de jours par période				TOTAL TOUTES PÉRIODES
	Période normale	dont période scolaire	dont petites vacances scolaires	Période été	
Lundis	40	31	9	8	48
Mardis	43	36	7	7	50
Mercredis	44	36	8	8	52
Jeudis	44	36	8	8	52
Vendredis	44	35	9	6	50
Samedis	45	35	10	7	52
Dimanches	42	31	11	8	50
Jours fériés	9	4	5	2	11
TOTAL	**311**	**244**	**67**	**54**	**365**

Envoyé en préfecture le 09/06/2026
Reçu en préfecture le 09/06/2026
Publié le
ID : 056-200067932-20260521-260521_DEL21A-DE

UNITÉS D'ŒUVRE DE LA LIGNE : 4

Avec Burguin

Année contractuelle

	TOTAL
Kilométrage en charge de la ligne	
- au total	**351 083.84**
dont véhicules ASU	**340 331.96**
dont véhicules ASI	**10 751.88**
dont véhicules MNU	**0.00**
Heures de conduite en charge de la ligne	
- au total	**16 614.38**
Heures de battements de la ligne	
- au total	**4 549.55**
Heures de conduite en charge + battements de la ligne	
- au total	**21 163.94**

Ratios indicatifs

Vitesse commerciale hors battements	21.13	km / h
Vitesse commerciale y compris battements	16.59	km / h
% Temps de battements sur temps en ligne	27.4%	km / h

Envoyé en préfecture le 09/06/2026
Reçu en préfecture le 09/06/2026
Publié le
ID : 056-200067932-20260521-260521_DEL21A-DE

TABLEAU HORAIRE D'UNE LIGNE

N° de ligne :	**4**
Origine :	**Meucon / Saint-Avé Paré**
Destination :	**Arradon Médiathèque**
Période :	**Période normale**

Numéro de la course	223	186	187	188	189	190	191	209	210	192	211	212	193	213	214	194	215	216	195	217	218	196	219	220	197	221	222	198	199	200	201	202	203	204	205
Jours de circulation	lamjv	lamjv	lamjv	lamjv	lamjv	lamjv	lamjv	lamjv	lamjv	lamjv	lamjv	lamjv	lamjv	lamjv	lamjv	lamjv	lamjv	lamjv	lamjv	lamjv	lamjv	lamjv	lamjv	lamjv	lamjv	lamjv	lamjv	lamjv	lamjv	lamjv	lamjv	lamjv	lamjv	lamjv	lamjv
Catégorie de véhicule	ASU	ASU	ASU	ASU	ASU	ASU	ASU	ASU	ASU	ASU	ASU	ASU	ASU	ASU	ASU	ASU	ASU	ASU	ASU	ASU	ASU	ASU	ASU	ASU	ASU	ASU	ASU	ASU	ASU	ASU	ASU	ASU	ASU	ASU	ASU
Numéro de service-voiture	97178	97195	97196	97197	73721	97188	97178	73719	97197	73721	97188	97178	97198	97197	97199	75402	97188	97178	97214	97199	97179	97189	97178	97188	97214	97199	97203	97192	97179	97178	97188	97214	97199	75402	97179
Meucon	.....	7:04	7:27	7:45	8:05	8:25	8:48	.....	.....	9:53	.....	.....	10:52	.....	.....	11:51	.....	.....	12:46	.....	.....	13:51	.....	.....	14:51	.....	.....	15:47	16:05	16:25	16:43	17:04	17:25	17:48	18:08
Meucon Centre	.....	7:06	7:29	7:47	8:07	8:27	8:50	.....	.....	9:54	.....	.....	10:53	.....	.....	11:52	.....	.....	12:47	.....	.....	13:52	.....	.....	14:52	.....	.....	15:48	16:06	16:26	16:44	17:05	17:26	17:49	18:09
Berval	.....	7:07	7:30	7:48	8:08	8:28	8:51	.....	.....	9:55	.....	.....	10:54	.....	.....	11:53	.....	.....	12:48	.....	.....	13:53	.....	.....	14:53	.....	.....	15:49	16:07	16:27	16:45	17:06	17:27	17:50	18:10
Parc Hayo	.....	7:09	7:32	7:50	8:09	8:29	8:52	.....	.....	9:56	.....	.....	10:55	.....	.....	11:54	.....	.....	12:49	.....	.....	13:54	.....	.....	14:54	.....	.....	15:50	16:08	16:28	16:46	17:07	17:28	17:51	18:11
St-Michel	.....	7:10	7:33	7:51	8:10	8:30	8:53	.....	.....	9:57	.....	.....	10:56	.....	.....	11:55	.....	.....	12:50	.....	.....	13:55	.....	.....	14:55	.....	.....	15:51	16:09	16:29	16:47	17:08	17:29	17:52	18:12
Tréhonte	.....	7:11	7:34	7:52	8:11	8:31	8:54	.....	.....	9:58	.....	.....	10:57	.....	.....	11:56	.....	.....	12:51	.....	.....	13:56	.....	.....	14:56	.....	.....	15:52	16:10	16:30	16:48	17:09	17:30	17:53	18:13
Rulliac	.....	7:12	7:35	7:53	8:12	8:32	8:55	.....	.....	9:59	.....	.....	10:58	.....	.....	11:57	.....	.....	12:52	.....	.....	13:57	.....	.....	14:57	.....	.....	15:53	16:11	16:31	16:49	17:10	17:31	17:54	18:14
Burguin	6:46	7:13	7:36	7:54	8:13	8:33	8:56	9:15	9:35	10:00	10:15	10:35	10:59	11:15	11:37	11:58	12:13	12:33	12:53	13:13	13:34	13:58	14:16	14:34	14:58	15:14	15:33	15:54	16:12	16:32	16:50	17:11	17:32	17:55	18:15
Lescran	6:48	7:15	7:38	7:56	8:15	8:34	8:57	9:16	9:36	10:01	10:16	10:36	11:00	11:16	11:38	11:59	12:14	12:34	12:54	13:14	13:35	13:59	14:17	14:35	14:59	15:15	15:34	15:55	16:13	16:33	16:51	17:12	17:33	17:56	18:16
Paré	6:49	7:16	7:39	7:57	8:16	8:35	8:58	9:17	9:37	10:02	10:17	10:37	11:01	11:17	11:39	12:00	12:15	12:35	12:55	13:15	13:36	14:00	14:18	14:36	15:00	15:16	15:35	15:56	16:14	16:34	16:52	17:13	17:34	17:57	18:17
Coluche	6:51	7:18	7:41	7:59	8:18	8:37	9:00	9:19	9:39	10:04	10:19	10:39	11:03	11:19	11:41	12:02	12:17	12:37	12:57	13:17	13:38	14:02	14:20	14:38	15:02	15:18	15:37	15:57	16:15	16:35	16:53	17:14	17:36	17:59	18:18
Kerozer	6:53	7:19	7:42	8:00	8:19	8:38	9:01	9:21	9:41	10:05	10:21	10:41	11:05	11:21	11:43	12:04	12:19	12:39	12:59	13:18	13:39	14:04	14:22	14:40	15:04	15:20	15:40	15:58	16:16	16:36	16:54	17:15	17:38	18:01	18:21
Lucioles	6:54	7:20	7:43	8:01	8:20	8:39	9:02	9:22	9:42	10:06	10:22	10:42	11:06	11:22	11:44	12:05	12:20	12:40	13:00	13:19	13:40	14:05	14:23	14:41	15:05	15:21	15:41	15:59	16:17	16:39	16:57	17:18	17:39	18:03	18:23
St-Avé Mairie	6:55	7:21	7:44	8:02	8:21	8:40	9:03	9:23	9:43	10:07	10:24	10:43	11:07	11:23	11:45	12:06	12:21	12:41	13:01	13:20	13:41	14:06	14:24	14:42	15:06	15:22	15:42	16:00	16:18	16:40	16:58	17:19	17:40	18:05	18:25
ND du Loch	6:56	7:22	7:45	8:03	8:22	8:41	9:04	9:24	9:44	10:08	10:25	10:44	11:08	11:24	11:46	12:07	12:22	12:42	13:02	13:21	13:42	14:07	14:25	14:43	15:07	15:23	15:43	16:01	16:19	16:42	17:00	17:21	17:41	18:06	18:26
Kerchican	6:57	7:23	7:46	8:04	8:23	8:42	9:05	9:25	9:45	10:09	10:26	10:45	11:09	11:25	11:47	12:08	12:23	12:43	13:03	13:22	13:43	14:08	14:26	14:44	15:08	15:24	15:44	16:02	16:20	16:43	17:01	17:22	17:43	18:07	18:27
Toulbao	7:00	7:25	7:48	8:07	8:25	8:44	9:07	9:28	9:48	10:11	10:27	10:48	11:12	11:28	11:50	12:11	12:26	12:44	13:06	13:25	13:44	14:11	14:28	14:46	15:10	15:26	15:46	16:04	16:22	16:45	17:03	17:24	17:46	18:10	18:30
Echonova	7:03	7:27	7:50	8:10	8:27	8:46	9:09	9:31	9:50	10:13	10:30	10:51	11:15	11:31	11:53	12:14	12:29	12:46	13:09	13:26	13:47	14:14	14:31	14:49	15:13	15:29	15:49	16:06	16:24	16:46	17:04	17:25	17:49	18:13	18:33
Bilaire	7:05	7:28	7:51	8:12	8:28	8:47	9:10	9:33	9:52	10:15	10:32	10:53	11:17	11:33	11:55	12:16	12:31	12:48	13:11	13:27	13:49	14:16	14:33	14:51	15:15	15:31	15:51	16:08	16:26	16:48	17:06	17:27	17:51	18:15	18:35
Gare SNCF Nord	7:07	7:29	7:52	8:14	8:29	8:49	9:11	9:35	9:54	10:18	10:34	10:55	11:19	11:35	11:57	12:18	12:33	12:50	13:13	13:29	13:51	14:18	14:35	14:53	15:17	15:33	15:53	16:10	16:28	16:50	17:08	17:29	17:52	18:17	18:37
Pont SNCF	7:09	7:33	7:55	8:16	8:33	8:53	9:15	9:37	9:55	10:20	10:36	10:57	11:22	11:37	11:59	12:20	12:35	12:52	13:15	13:32	13:53	14:20	14:37	14:55	15:19	15:35	15:55	16:12	16:30	16:52	17:10	17:31	17:54	18:19	18:39
Hugo	7:11	7:35	7:57	8:18	8:35	8:55	9:17	9:39	9:57	10:22	10:38	10:59	11:24	11:39	12:01	12:22	12:37	12:54	13:17	13:33	13:55	14:22	14:39	14:57	15:21	15:38	15:58	16:13	16:31	16:53	17:11	17:32	17:56	18:21	18:41
Le Brix	7:12	7:36	7:58	8:19	8:36	8:56	9:18	9:40	9:58	10:23	10:39	11:00	11:25	11:40	12:02	12:23	12:38	12:55	13:18	13:35	13:56	14:23	14:40	14:58	15:22	15:39	15:59	16:15	16:33	16:55	17:13	17:34	17:57	18:22	18:42
République	7:14	7:39	8:01	8:21	8:39	8:59	9:21	9:42	10:00	10:25	10:41	11:02	11:27	11:42	12:04	12:25	12:40	12:57	13:20	13:37	13:57	14:25	14:42	15:00	15:24	15:40	16:00	16:18	16:36	17:00	17:18	17:37	17:59	18:24	18:44
Pasteur	7:15	7:40	8:02	8:22	8:40	9:01	9:23	9:43	10:01	10:26	10:42	11:03	11:28	11:43	12:05	12:26	12:41	12:58	13:21	13:38	13:58	14:26	14:43	15:01	15:25	15:41	16:01	16:19	16:37	17:01	17:19	17:39	18:00	18:25	18:45
Rouillé	7:16	7:41	8:03	8:23	8:41	9:02	9:24	9:44	10:02	10:27	10:43	11:04	11:29	11:44	12:06	12:27	12:42	12:59	13:22	13:39	13:59	14:27	14:44	15:02	15:26	15:42	16:02	16:20	16:38	17:02	17:20	17:41	18:01	18:26	18:46
Chênes Verts	7:17	7:43	8:05	8:25	8:43	9:03	9:25	9:45	10:03	10:28	10:44	11:05	11:30	11:45	12:07	12:28	12:43	13:00	13:23	13:40	14:00	14:28	14:45	15:03	15:27	15:43	16:03	16:21	16:39	17:04	17:22	17:43	18:02	18:27	18:47
Kergypt	7:19	7:45	8:07	8:27	8:45	9:04	9:26	9:47	10:05	10:30	10:46	11:07	11:32	11:47	12:09	12:30	12:45	13:02	13:25	13:42	14:02	14:30	14:47	15:05	15:28	15:44	16:04	16:23	16:41	17:06	17:24	17:44	18:03	18:29	18:48
Chambre de Métiers	7:21	7:47	8:09	8:29	8:47	9:06	9:28	9:49	10:07	10:32	10:48	11:09	11:34	11:49	12:11	12:32	12:47	13:04	13:27	13:44	14:04	14:32	14:49	15:07	15:30	15:46	16:06	16:25	16:43	17:10	17:26	17:46	18:05	18:31	18:51
Campen	7:23	7:48	8:10	8:30	8:48	9:07	9:29	9:51	10:09	10:34	10:50	11:11	11:36	11:51	12:13	12:34	12:49	13:06	13:29	13:44	14:06	14:34	14:51	15:09	15:32	15:48	16:08	16:27	16:45	17:11	17:27	17:47	18:07	18:33	18:53
Pont du Vincin	7:24	7:49	8:11	8:31	8:49	9:08	9:30	9:52	10:10	10:35	10:51	11:12	11:37	11:52	12:14	12:35	12:51	13:08	13:31	13:46	14:08	14:35	14:52	15:10	15:33	15:49	16:09	16:28	16:46	17:12	17:28	17:48	18:09	18:34	18:54
Le Vincin	7:25	7:50	8:12	8:32	8:50	9:09	9:31	9:53	10:11	10:36	10:52	11:13	11:38	11:53	12:15	12:36	12:52	13:09	13:32	13:46	14:09	14:36	14:53	15:11	15:34	15:50	16:10	16:29	16:47	17:13	17:29	17:50	18:10	18:35	18:55
Petit Molac	7:26	7:52	8:15	8:35	8:52	9:11	9:33	9:54	10:12	10:37	10:53	11:14	11:39	11:54	12:16	12:37	12:53	13:10	13:33	13:47	14:10	14:37	14:54	15:12	15:35	15:51	16:11	16:30	16:48	17:14	17:30	17:51	18:11	18:36	18:56
Botquelen	7:27	7:53	8:16	8:36	8:53	9:12	9:34	9:55	10:13	10:38	10:54	11:15	11:40	11:55	12:17	12:38	12:54	13:11	13:34	13:48	14:11	14:38	14:55	15:13	15:36	15:52	16:12	16:31	16:49	17:15	17:31	17:52	18:12	18:37	18:57
Lande du Bourg	7:29	7:55	8:18	8:38	8:55	9:14	9:36	9:57	10:15	10:40	10:56	11:17	11:41	11:57	12:19	12:40	12:55	13:12	13:35	13:50	14:12	14:40	14:57	15:15	15:38	15:54	16:14	16:33	16:51	17:17	17:33	17:54	18:14	18:38	18:58
La Brèche	7:30	7:56	8:19	8:39	8:56	9:15	9:37	9:58	10:16	10:41	10:57	11:18	11:42	11:58	12:20	12:41	12:56	13:13	13:36	13:50	14:13	14:41	14:58	15:16	15:39	15:55	16:15	16:34	16:52	17:18	17:34	17:55	18:15	18:39	18:59
St-J. Baptiste	7:31	7:57	8:20	8:40	8:57	9:16	9:38	9:59	10:17	10:42	10:58	11:19	11:43	11:59	12:21	12:42	12:57	13:14	13:37	13:51	14:14	14:42	14:59	15:17	15:40	15:56	16:16	16:35	16:53	17:19	17:35	17:56	18:16	18:40	19:00
Arradon Centre	7:32	7:58	8:21	8:41	8:58	9:17	9:39	10:00	10:18	10:43	10:59	11:20	11:44	12:00	12:22	12:43	12:58	13:15	13:38	13:52	14:15	14:43	15:00	15:18	15:41	15:57	16:17	16:36	16:54	17:20	17:36	17:57	18:17	18:41	19:01
Arradon Médiathèque	7:35	8:01	8:24	8:44	9:01	9:20	9:42	10:03	10:21	10:46	11:02	11:23	11:47	12:03	12:25	12:43	13:01	13:18	13:41	13:55	14:18	14:45	15:03	15:20	15:43	16:00	16:20	16:40	16:57	17:23	17:39	18:00	18:20	18:43	19:04

Calendrier : Année contractuelle

Kilométrage unitaire de la course en charge (en km)		15.14	18.02	18.02	18.02	18.02	18.02	18.02	15.14	15.14	18.02	15.14	15.14	18.02	15.14	15.14	18.02	15.14	15.14	18.02	15.14	15.14	18.02	15.14	15.14	18.02	15.14	15.14	18.02	18.02	18.02	18.02	18.02	18.02	18.02
Nombre de jours de fonctionnement de la course		215	215	215	215	215	215	215	215	215	215	215	215	215	215	215	215	215	215	215	215	215	215	215	215	215	215	215	215	215	215	215	215	215	215
Kilométrage en charge	136 303.55	3 254.67	3 874.30	3 874.30	3 874.30	3 874.30	3 874.30	3 874.30	3 254.67	3 254.67	3 874.30	3 254.67	3 254.67	3 874.30	3 254.67	3 254.67	3 874.30	3 254.67	3 254.67	3 874.30	3 254.67	3 254.67	3 874.30	3 254.67	3 254.67	3 874.30	3 254.67	3 254.67	3 874.30	3 874.30	3 874.30	3 874.30	3 874.30	3 874.30	3 874.30
dont véhicules ASU	136 303.55	3 254.67	3 874.30	3 874.30	3 874.30	3 874.30	3 874.30	3 874.30	3 254.67	3 254.67	3 874.30	3 254.67	3 254.67	3 874.30	3 254.67	3 254.67	3 874.30	3 254.67	3 254.67	3 874.30	3 254.67	3 254.67	3 874.30	3 254.67	3 254.67	3 874.30	3 254.67	3 254.67	3 874.30	3 874.30	3 874.30	3 874.30	3 874.30	3 874.30	3 874.30
dont véhicules ASI	0.00	0.00	0.00	0.00	0.00	0.00	0.00	0.00	0.00	0.00	0.00	0.00	0.00	0.00	0.00	0.00	0.00	0.00	0.00	0.00	0.00	0.00	0.00	0.00	0.00	0.00	0.00	0.00	0.00	0.00	0.00	0.00	0.00	0.00	0.00
dont véhicules MNU	0.00	0.00	0.00	0.00	0.00	0.00	0.00	0.00	0.00	0.00	0.00	0.00	0.00	0.00	0.00	0.00	0.00	0.00	0.00	0.00	0.00	0.00	0.00	0.00	0.00	0.00	0.00	0.00	0.00	0.00	0.00	0.00	0.00	0.00	0.00
Temps de conduite unitaire en charge de la course (en centièmes)		0.82	0.95	0.95	0.98	0.93	0.92	0.90	0.80	0.77	0.88	0.78	0.80	0.92	0.80	0.80	0.87	0.80	0.75	0.92	0.70	0.73	0.90	0.78	0.77	0.87	0.77	0.78	0.88	0.87	0.97	0.93	0.93	0.92	0.92	0.93
Temps de battements unitaires en fin de course (en centièmes)		0.20	0.03	0.00	0.02	0.10	0.12	0.10	0.00	0.15	0.00	0.30	0.28	0.78	0.03	0.07	3.95	0.65	0.18	0.15	0.25	0.62	0.00	0.28	0.33	0.28	0.33	0.00	0.67	0.05	0.62	0.02	0.33	0.33	0.28	0.32
Temps de conduite en charge de la course (en centièmes)	6 923.00	175.58	204.25	204.25	211.42	200.67	197.08	193.50	172.00	164.83	189.92	168.42	172.00	197.08	172.00	172.00	186.33	172.00	161.25	197.08	150.50	157.67	193.50	168.42	164.83	186.33	164.83	168.42	189.92	186.33	207.83	200.67	200.67	197.08	197.08	200.67
Temps de conduite en charge + batt. de la course (en centièmes)	9 466.45	218.58	211.42	204.25	215.00	222.17	222.17	215.00	172.00	197.08	189.92	232.92	232.92	364.78	179.17	186.33	1035.58	311.75	200.67	229.33	204.25	290.25	193.50	229.33	236.50	247.25	236.50	168.42	333.25	197.08	340.42	204.25	272.33	268.75	258.00	268.75

Envoyé en préfecture le 09/06/2026
Reçu en préfecture le 09/06/2026
Publié le
ID : 056-200067932-20260521-260521_DEL21A-DE

TABLEAU HORAIRE D'UNE LIGNE

N° de ligne :	**4**
Origine :	**Meucon / Saint-Avé Paré**
Destination :	**Arradon Médiathèque**
Période :	**Période normale**

Numéro de la course	206	207	208
Jours de circulation	lamjv	lamjv	lamjv
Catégorie de véhicule	ASU	ASU	ASU
Numéro de service-voiture	97192	97178	97214
Meucon	18:28	18:53	19:28
Meucon Centre	18:29	18:54	19:29
Berval	18:30	18:55	19:30
Parc Hayo	18:31	18:56	19:31
St-Michel	18:32	18:57	19:32
Tréhonte	18:33	18:58	19:33
Rulliac	18:34	18:59	19:34
Burguin	18:35	19:00	19:35
Lescran	18:36	19:01	19:36
Paré	18:37	19:02	19:37
Coluche	18:38	19:04	19:38
Kerozer	18:41	19:05	19:39
Lucioles	18:43	19:07	19:41
St-Avé Mairie	18:45	19:09	19:42
ND du Loch	18:46	19:10	19:43
Kerchican	18:47	19:11	19:44
Toulbao	18:50	19:13	19:46
Echonova	18:53	19:14	19:48
Bilaire	18:55	19:15	19:50
Gare SNCF Nord	18:57	19:16	19:51
Pont SNCF	18:59	19:17	19:52
Hugo	19:01	19:18	19:53
Le Brix	19:02	19:19	19:54
République	19:04	19:20	19:55
Pasteur	19:05	19:24	.....
Rouillé	19:06	19:25	.....
Chênes Verts	19:07	19:27	.....
Kergopt	19:08	19:28	.....
Chambre de Métiers	19:11	19:31	.....
Campen	19:13	19:32	.....
Pont du Vincin	19:14	19:33	.....
Le Vincin	19:15	19:34	.....
Petit Molac	19:16	19:36	.....
Botquelen	19:17	19:37	.....
Lande du Bourg	19:18	19:38	.....
La Brèche	19:19	19:39	.....
St-J. Baptiste	19:20	19:40	.....
Arradon Centre	19:21	19:41	.....
Arradon Médiathèque	19:24	19:43	.....
Calendrier :	**Année contractuelle**		
Kilométrage unitaire de la course en charge (en km)		18.02	18.02	10.46
Nombre de jours de fonctionnement de la course		215	215	215
Kilométrage en charge	136 303.55	3 874.30	3 874.30	2 248.90
dont véhicules ASU	136 303.55	3 874.30	3 874.30	2 248.90
dont véhicules ASI	0.00	0.00	0.00	0.00
dont véhicules MNU	0.00	0.00	0.00	0.00
Temps de conduite unitaire en charge de la course (en centièmes)		0.93	0.83	0.45
Temps de battements unitaires en fin de course (en centièmes)		0.00	0.00	0.00
Temps de conduite en charge de la course (en centièmes)	6 923.00	200.67	179.17	96.75
Temps de conduite en charge + batt. de la course (en centièmes)	9 466.45	200.67	179.17	96.75

Envoyé en préfecture le 09/06/2026
Reçu en préfecture le 09/06/2026
Publié le
ID : 056-200067932-20260521-260521_DEL21A-DE

TABLEAU HORAIRE D'UNE LIGNE

N° de ligne :	**4**
Origine :	**Arradon Médiathèque**
Destination :	**Meucon / Saint-Avé Paré**
Période :	**Période normale**

Numéro de la course	147	148	149	150	170	151	172	173	152	174	175	153-1	153-2	176	154	178	179	155	180	181-1	181-2	156	182	183	157	159	160	161	162	163	164	165	166	167	168	184	169	185
Jours de circulation	lamjv	lamjv	lamjv	lamjv	lamjv	lamjv	lamjv	lamjv	lamjv	lamjv	lamjv	lamjv	lamjv	lamjv	lamjv	lamjv	lamjv	lamjv	lamjv	lamjv	lamjv	lamjv	lamjv	lamjv	lamjv	lamjv	lamjv	lamjv	lamjv	lamjv	lamjv	lamjv	lamjv	lamjv	lamjv	lamjv	lamjv
Catégorie de véhicule	ASU	ASU	ASU	ASU	ASU	ASU	ASU	ASU	ASU	ASU	ASU	ASU	ASU	ASU	ASU	ASU	ASU	ASU	ASU	ASU	ASU	ASU	ASU	ASU	ASU	ASU	ASU	ASU	ASU	ASU	ASU	ASU	ASU	ASU	ASU	ASU	ASU	ASU
Numéro de service-voiture	97197	97188	97178	97195	73719	97197	73721	97188	97178	97184	97197	75402	97199	97188	97178	97197	97199	97179	97198	97178	97188	97214	97199	97192	97179	97178	97188	97214	97199	75402	97179	97192	97188	97178	97214	97199	75402	97179
Arradon Médiathèque	6:54	7:16	7:42	8:03	8:22	8:45	9:07	9:27	9:48	10:10	10:30	10:45	10:57	11:20	11:40	12:05	12:29	12:47	13:10	13:29	13:40	13:50	14:10	14:35	14:55	15:20	15:40	16:00	16:20	16:40	17:00	17:20	17:40	18:00	18:20	18:40	19:00	19:23
Arradon Centre	6:56	7:18	7:44	8:05	8:24	8:47	9:09	9:29	9:50	10:12	10:32	10:47	10:59	11:22	11:42	12:06	12:30	12:49	13:12	13:31	13:42	13:52	14:12	14:37	14:57	15:22	15:42	16:02	16:22	16:42	17:02	17:22	17:42	18:02	18:22	18:42	19:02	19:25
St-J. Baptiste	6:57	7:19	7:45	8:06	8:25	8:48	9:10	9:30	9:51	10:13	10:33	10:48	11:00	11:23	11:43	12:07	12:31	12:50	13:13	13:32	13:43	13:53	14:13	14:38	14:58	15:23	15:43	16:03	16:23	16:43	17:03	17:23	17:43	18:03	18:23	18:43	19:03	19:26
La Brèche	6:58	7:20	7:46	8:07	8:26	8:49	9:11	9:31	9:52	10:14	10:34	10:49	11:01	11:24	11:44	12:08	12:32	12:51	13:14	13:33	13:44	13:54	14:14	14:39	14:59	15:24	15:44	16:04	16:24	16:44	17:04	17:24	17:44	18:04	18:24	18:44	19:04	19:27
Lande du Bourg	6:59	7:21	7:47	8:08	8:27	8:50	9:12	9:32	9:53	10:15	10:35	10:50	11:02	11:25	11:45	12:09	12:33	12:52	13:15	13:34	13:45	13:55	14:15	14:40	15:00	15:25	15:45	16:05	16:25	16:45	17:05	17:25	17:45	18:05	18:25	18:45	19:05	19:28
Botquelen	7:01	7:23	7:49	8:10	8:29	8:52	9:14	9:33	9:54	10:16	10:36	10:51	11:03	11:26	11:46	12:10	12:34	12:53	13:16	13:36	13:47	13:57	14:17	14:42	15:02	15:26	15:47	16:07	16:27	16:47	17:07	17:27	17:47	18:06	18:26	18:46	19:07	19:30
Petit Molac	7:02	7:24	7:50	8:11	8:30	8:53	9:15	9:34	9:55	10:17	10:37	10:52	11:04	11:27	11:47	12:11	12:35	12:54	13:17	13:37	13:48	13:58	14:18	14:43	15:03	15:27	15:48	16:08	16:28	16:48	17:08	17:28	17:48	18:07	18:27	18:47	19:08	19:31
Le Vincin	7:03	7:25	7:51	8:12	8:31	8:54	9:16	9:35	9:56	10:18	10:38	10:53	11:05	11:28	11:48	12:12	12:36	12:55	13:18	13:38	13:49	13:59	14:19	14:44	15:04	15:28	15:49	16:09	16:29	16:49	17:09	17:29	17:49	18:08	18:28	18:48	19:10	19:33
Pont du Vincin	7:04	7:26	7:52	8:13	8:32	8:55	9:17	9:36	9:57	10:19	10:39	10:54	11:06	11:29	11:49	12:13	12:37	12:56	13:19	13:39	13:50	14:00	14:20	14:45	15:05	15:29	15:50	16:10	16:30	16:50	17:10	17:30	17:50	18:09	18:29	18:49	19:12	19:35
Campen	7:06	7:28	7:54	8:15	8:34	8:57	9:19	9:39	9:59	10:22	10:40	10:55	11:07	11:30	11:50	12:14	12:38	12:57	13:20	13:40	13:51	14:01	14:21	14:46	15:06	15:30	15:51	16:11	16:31	16:51	17:11	17:31	17:51	18:11	18:30	18:50	19:13	19:36
Chambre de Métiers	7:07	7:30	7:55	8:16	8:35	8:58	9:20	9:40	10:01	10:24	10:41	10:56	11:09	11:31	11:51	12:15	12:39	12:58	13:21	13:41	13:52	14:02	14:22	14:47	15:07	15:31	15:52	16:12	16:32	16:52	17:12	17:32	17:52	18:12	18:31	18:51	19:14	19:37
Kergypt	7:09	7:31	7:57	8:18	8:37	9:00	9:21	9:41	10:02	10:25	10:42	10:57	11:10	11:32	11:53	12:17	12:41	13:00	13:22	13:43	13:54	14:04	14:23	14:48	15:08	15:32	15:53	16:14	16:34	16:54	17:14	17:34	17:54	18:14	18:33	18:52	19:15	19:38
Chênes Verts	7:10	7:32	7:59	8:19	8:38	9:01	9:22	9:42	10:03	10:26	10:43	10:58	11:11	11:33	11:54	12:18	12:42	13:01	13:23	13:44	13:55	14:05	14:24	14:49	15:09	15:33	15:54	16:15	16:35	16:55	17:15	17:35	17:55	18:15	18:34	18:53	19:16	19:39
Rouillé	7:11	7:33	8:01	8:20	8:39	9:02	9:23	9:43	10:04	10:27	10:44	10:59	11:12	11:34	11:55	12:19	12:43	13:02	13:24	13:45	13:56	14:06	14:25	14:50	15:10	15:34	15:55	16:16	16:36	16:56	17:16	17:36	17:56	18:16	18:35	18:54	19:17	19:40
Pasteur	7:12	7:34	8:02	8:21	8:40	9:03	9:24	9:44	10:05	10:28	10:45	11:00	11:13	11:35	11:56	12:20	12:44	13:03	13:25	13:46	13:57	14:07	14:26	14:51	15:11	15:35	15:56	16:17	16:37	16:57	17:17	17:37	17:57	18:17	18:36	18:55	19:18	19:41
République	7:13	7:36	8:04	8:23	8:42	9:05	9:26	9:46	10:07	10:30	10:47	11:02	11:15	11:37	11:58	12:22	12:46	13:04	13:26	13:47	13:58	14:08	14:27	14:52	15:12	15:36	15:57	16:21	16:41	17:00	17:20	17:39	17:59	18:19	18:38	18:57	19:20	19:43
Le Brix	7:15	7:39	8:08	8:26	8:45	9:08	9:29	9:49	10:10	10:32	10:50	11:05	11:18	11:40	12:01	12:25	12:49	13:07	13:29	13:50	14:01	14:11	14:30	14:55	15:15	15:39	16:00	16:25	16:45	17:05	17:25	17:43	18:03	18:20	18:41	19:00	19:23	19:44
Hugo	7:16	7:40	8:09	8:27	8:46	9:09	9:30	9:50	10:11	10:33	10:51	11:06	11:19	11:41	12:02	12:26	12:50	13:08	13:30	13:51	14:02	14:12	14:31	14:56	15:16	15:40	16:01	16:27	16:47	17:07	17:27	17:44	18:04	18:21	18:42	19:01	19:24	19:45
Pont SNCF	7:17	7:41	8:10	8:28	8:47	9:10	9:31	9:51	10:12	10:34	10:52	11:07	11:20	11:42	12:03	12:27	12:51	13:09	13:31	13:52	14:03	14:13	14:32	14:57	15:17	15:41	16:02	16:28	16:48	17:08	17:28	17:45	18:05	18:22	18:43	19:02	19:25	19:46
Gare SNCF Nord	7:19	7:42	8:12	8:30	8:48	9:11	9:32	9:52	10:13	10:35	10:53	11:08	11:21	11:43	12:05	12:28	12:52	13:11	13:33	13:54	14:05	14:15	14:34	14:59	15:19	15:42	16:03	16:31	16:51	17:11	17:31	17:47	18:07	18:24	18:45	19:03	19:26	19:47
Bilaire	7:20	7:43	8:13	8:31	8:49	9:12	9:33	9:53	10:14	10:36	10:54	11:09	11:22	11:44	12:06	12:29	12:53	13:12	13:34	13:55	14:06	14:16	14:35	15:00	15:20	15:43	16:04	16:33	16:53	17:13	17:33	17:49	18:09	18:25	18:46	19:04	19:27	19:48
Echonova	7:21	7:44	8:14	8:33	8:50	9:13	9:34	9:54	10:16	10:37	10:56	11:11	11:23	11:46	12:08	12:30	12:54	13:14	13:36	13:57	14:08	14:18	14:37	15:02	15:22	15:45	16:05	16:35	16:55	17:15	17:35	17:51	18:11	18:27	18:48	19:06	19:28	19:49
Toulbao	7:23	7:46	8:16	8:35	8:52	9:15	9:35	9:55	10:18	10:38	10:57	11:12	11:24	11:48	12:10	12:32	12:56	13:16	13:38	13:59	14:10	14:20	14:40	15:05	15:25	15:47	16:07	16:37	16:57	17:17	17:37	17:53	18:13	18:29	18:50	19:08	19:29	19:50
Kerchican	7:25	7:49	8:18	8:37	8:54	9:17	9:37	9:57	10:20	10:39	10:58	11:13	11:25	11:49	12:12	12:34	12:58	13:18	13:39	14:01	14:12	14:22	14:42	15:07	15:27	15:49	16:09	16:39	16:59	17:19	17:39	17:55	18:15	18:31	18:52	19:10	19:30	19:52
ND du Loch	7:26	7:50	8:19	8:38	8:55	9:18	9:38	9:59	10:21	10:40	10:59	11:14	11:26	11:50	12:13	12:35	12:59	13:20	13:41	14:03	14:14	14:24	14:44	15:09	15:29	15:51	16:11	16:40	17:00	17:20	17:40	17:56	18:16	18:32	18:53	19:11	19:31	19:53
St-Avé Mairie	7:27	7:51	8:20	8:39	8:56	9:19	9:39	10:00	10:22	10:41	11:00	11:15	11:27	11:51	12:14	12:36	13:00	13:21	13:42	14:04	14:15	14:25	14:45	15:10	15:30	15:52	16:12	16:41	17:01	17:21	17:41	17:57	18:17	18:33	18:54	19:12	19:32	19:54
Lucioles	7:28	7:52	8:21	8:40	8:57	9:20	9:40	10:01	10:23	10:42	11:01	11:16	11:28	11:52	12:15	12:37	13:01	13:22	13:43	14:05	14:16	14:26	14:47	15:12	15:32	15:53	16:13	16:42	17:02	17:22	17:42	17:58	18:18	18:34	18:55	19:13	19:33	19:55
Kerozer	7:29	7:53	8:22	8:41	8:58	9:21	9:41	10:02	10:24	10:43	11:02	11:17	11:29	11:53	12:16	12:38	13:02	13:23	13:44	14:06	14:17	14:27	14:48	15:13	15:33	15:54	16:14	16:43	17:03	17:23	17:43	17:59	18:19	18:35	18:56	19:14	19:34	19:56
Coluche	7:30	7:54	8:23	8:42	8:59	9:22	9:42	10:03	10:25	10:44	11:03	11:18	11:30	11:54	12:17	12:39	13:03	13:24	13:45	14:07	14:18	14:28	14:49	15:14	15:34	15:55	16:15	16:44	17:04	17:24	17:44	18:00	18:20	18:37	18:57	19:15	19:35	19:57
Paré	7:31	7:56	8:25	8:44	9:02	9:23	9:43	10:04	10:27	10:45	11:05	11:20	11:32	11:56	12:19	12:41	13:05	13:26	13:47	14:09	14:20	14:29	14:50	15:15	15:35	15:56	16:16	16:45	17:05	17:25	17:45	18:01	18:21	18:39	18:58	19:16	19:36	19:58
Lescran	7:32	7:57	8:26	8:45	9:03	9:24	9:44	10:05	10:28	10:46	11:06	11:21	11:33	11:57	12:20	12:42	13:06	13:27	13:48	14:10	14:21	14:30	14:51	15:16	15:36	15:57	16:17	16:46	17:06	17:26	17:46	18:02	18:22	18:40	18:59	19:17	19:37	19:59
Burguin	7:33	7:58	8:27	8:46	9:04	9:25	9:45	10:06	10:29	10:47	11:07	11:22	11:34	11:58	12:21	12:43	13:07	13:28	13:49	14:11	14:22	14:31	14:52	15:17	15:37	15:58	16:18	16:48	17:08	17:28	17:48	18:03	18:23	18:41	19:00	19:18	19:38	20:00
Rulliac	7:35	8:00	8:29	8:48	.....	.....	9:46	.....	.....	10:48	.....	.....	.....	11:59	.....	12:44	.....	.....	13:50	.....	.....	.....	14:53	.....	.....	15:59	16:19	16:49	17:09	17:29	17:49	18:04	18:24	18:42	19:02	.....	19:39	.....
Tréhonte	7:36	8:01	8:30	8:49	.....	.....	9:47	.....	.....	10:50	.....	.....	.....	12:00	.....	12:45	.....	.....	13:51	.....	.....	.....	14:54	.....	.....	16:00	16:20	16:51	17:11	17:31	17:51	18:06	18:27	18:43	19:03	.....	19:40	.....
St-Michel	7:37	8:02	8:31	8:50	.....	.....	9:48	.....	.....	10:51	.....	.....	.....	12:01	.....	12:46	.....	.....	13:52	.....	.....	.....	14:55	.....	.....	16:01	16:21	16:52	17:12	17:32	17:52	18:07	18:28	18:44	19:04	.....	19:41	.....
Parc Hayo	7:38	8:03	8:32	8:51	.....	.....	9:49	.....	.....	10:52	.....	.....	.....	12:02	.....	12:47	.....	.....	13:53	.....	.....	.....	14:56	.....	.....	16:02	16:22	16:53	17:13	17:33	17:53	18:08	18:29	18:44	19:05	.....	19:42	.....
Berval	7:39	8:04	8:33	8:52	.....	.....	9:50	.....	.....	10:53	.....	.....	.....	12:03	.....	12:48	.....	.....	13:54	.....	.....	.....	14:57	.....	.....	16:03	16:23	16:54	17:14	17:34	17:54	18:09	18:30	18:45	19:06	.....	19:43	.....
Meucon Centre	7:40	8:05	8:34	8:53	.....	.....	9:51	.....	.....	10:54	.....	.....	.....	12:04	.....	12:49	.....	.....	13:55	.....	.....	.....	14:58	.....	.....	16:04	16:24	16:55	17:15	17:35	17:55	18:10	18:31	18:46	19:07	.....	19:45	.....
Meucon	7:41	8:06	8:35	8:54	.....	.....	9:52	.....	.....	10:55	.....	.....	.....	12:05	.....	12:50	.....	.....	13:56	.....	.....	.....	14:59	.....	.....	16:05	16:25	16:56	17:16	17:36	17:56	18:11	18:32	18:47	19:08	.....	19:46	.....

Calendrier : Année contractuelle

		147	148	149	150	170	151	172	173	152	174	175	153-1	153-2	176	154	178	179	155	180	181-1	181-2	156	182	183	157	159	160	161	162	163	164	165	166	167	168	184	169	185
Kilométrage unitaire de la course en charge (en km)		17.29	17.29	17.29	17.29	14.53	14.53	17.29	14.53	14.53	17.29	14.53	14.53	14.53	17.29	14.53	17.29	14.53	14.53	17.29	14.53	14.53	14.53	17.29	14.53	14.53	17.29	17.29	17.29	17.29	17.29	17.29	17.29	17.29	17.29	17.29	14.53	17.29	14.53
Nombre de jours de fonctionnement de la course		215	215	215	215	215	215	215	215	215	215	215	215	215	215	215	215	215	215	215	215	215	215	215	215	215	215	215	215	215	215	215	215	215	215	215	215	215	215
Kilométrage en charge	131 191.50	#####	#####	#####	#####	#####	#####	#####	#####	#####	#####	#####	#####	#####	#####	#####	#####	#####	#####	#####	#####	#####	#####	#####	#####	#####	#####	#####	#####	#####	#####	#####	#####	#####	#####	#####	#####	3 124.60	#####	3 124.60
dont véhicules ASU	131 191.50	#####	#####	#####	#####	#####	#####	#####	#####	#####	#####	#####	#####	#####	#####	#####	#####	#####	#####	#####	#####	#####	#####	#####	#####	#####	#####	#####	#####	#####	#####	#####	#####	#####	#####	#####	#####	3 124.60	#####	3 124.60
dont véhicules ASI	0.00	0.00	0.00	0.00	0.00	0.00	0.00	0.00	0.00	0.00	0.00	0.00	0.00	0.00	0.00	0.00	0.00	0.00	0.00	0.00	0.00	0.00	0.00	0.00	0.00	0.00	0.00	0.00	0.00	0.00	0.00	0.00	0.00	0.00	0.00	0.00	0.00	0.00	0.00	0.00
dont véhicules MNU	0.00	0.00	0.00	0.00	0.00	0.00	0.00	0.00	0.00	0.00	0.00	0.00	0.00	0.00	0.00	0.00	0.00	0.00	0.00	0.00	0.00	0.00	0.00	0.00	0.00	0.00	0.00	0.00	0.00	0.00	0.00	0.00	0.00	0.00	0.00	0.00	0.00	0.00	0.00	0.00
Temps de conduite unitaire en charge de la course (en centièmes)		0.78	0.83	0.88	0.85	0.70	0.67	0.75	0.65	0.68	0.75	0.62	0.62	0.62	0.75	0.68	0.75	0.63	0.68	0.77	0.70	0.70	0.68	0.82	0.70	0.70	0.75	0.75	0.93	0.93	0.93	0.93	0.85	0.87	0.78	0.80	0.63	0.77	0.62
Temps de battements unitaires en fin de course (en centièmes)		0.07	0.32	0.22	0.00	0.18	0.17	0.02	0.15	0.10	0.00	0.13	0.48	0.05	0.13	0.20	0.00	0.10	0.10	0.00	0.08	0.20	0.33	0.25	0.50	0.47	0.33	0.30	0.13	0.15	0.20	0.20	0.28	0.00	0.10	0.33	0.00	0.00	0.00
Temps de conduite en charge de la course (en centièmes)	6 131.08	168.42	179.17	189.92	182.75	150.50	143.33	161.25	139.75	146.92	161.25	132.58	132.58	132.58	161.25	146.92	161.25	136.17	146.92	164.83	150.50	150.50	146.92	175.58	150.50	150.50	161.25	161.25	200.67	200.67	200.67	200.67	182.75	186.33	168.42	172.00	136.17	164.83	132.58
Temps de conduite en charge + batt. de la course (en centièmes)	7 482.00	182.75	247.25	236.50	182.75	189.92	179.17	164.83	172.00	168.42	161.25	161.25	236.50	143.33	189.92	189.92	161.25	157.67	168.42	164.83	168.42	193.50	218.58	229.33	258.00	250.83	232.92	225.75	229.33	232.92	243.67	243.67	243.67	186.33	189.92	243.67	136.17	164.83	132.58

Envoyé en préfecture le 09/06/2026
Reçu en préfecture le 09/06/2026
Publié le
ID : 056-200067932-20260521-260521_DEL21A-DE

TABLEAU HORAIRE D'UNE LIGNE

N° de ligne :	**4**
Origine :	**Meucon / Saint-Avé Paré**
Destination :	**Arradon Médiathèque**
Période :	**Période scolaire**

Numéro de la course	225					224
Jours de circulation	lamjv					lajv
Catégorie de véhicule	ASI					ASI
Numéro de service-voiture	CS - 6					CS - 6

Libération				suppr	suppr	17:47
Albert Ier				suppr	suppr	17:50
St-Avé Le Poteau	~~suppr~~		suppr			
Vauban	~~suppr~~		suppr			
Les Pins	~~suppr~~		suppr			
SAINT AVE - EPSM	~~suppr~~		suppr			
Lescran	~~suppr~~		suppr			
Paré	07:14		suppr			
Coluche	07:16		suppr			
Kerozer	07:17		suppr			
Lucioles	07:18		suppr			
St-Avé Mairie	07:19		suppr			
ND du Loch	07:20		suppr			
Kerchican	07:21		suppr			
Toulbao	07:23		suppr			
Echonova	07:25		suppr			
Bilaire	07:26		suppr			
Gare SNCF Nord	07:27	~~suppr~~	suppr			
Le Pargo		~~suppr~~				
Pont SNCF	07:31		suppr			
Hugo	07:32		suppr			
Le Brix	07:33		suppr			
République	07:35		suppr			
Lesage	07:41		suppr			
Radieuse	07:42		suppr	suppr	suppr	17:53
Chênes verts	07:44		suppr	suppr	suppr	17:55
Kergypt	07:45		suppr	suppr	suppr	17:56
Chambre de Métiers	07:47	~~suppr~~		suppr	suppr	17:58
Campen	07:47			suppr	suppr	17:58
Pont du Vincin	07:49			suppr	suppr	18:00
Le Vincin	07:49			suppr	suppr	18:00
Petit Molac	suppr			suppr	suppr	18:01
Botquelen	suppr			suppr	suppr	18:02
Lande du Bourg	suppr			suppr	suppr	18:04
La Brèche	suppr			suppr	suppr	18:05
St-J. Baptiste	suppr			suppr	suppr	18:06
Arradon Centre	suppr			suppr	suppr	18:07
Poulmarc'h	suppr			suppr	suppr	18:08
Tour Vincent	suppr			suppr	suppr	18:09
Kerrat	suppr			suppr	suppr	18:10
Pratmer	suppr			suppr	suppr	18:12
Arradon Gahinet	suppr			suppr	suppr	18:13
Desbordes			suppr			

Calendrier :	**Année contractuelle**						
Kilométrage unitaire de la course en charge (en km)		11.72					10.37
Nombre de jours de fonctionnement de la course		174					138
Kilométrage en charge	3 470.34	2 039.28					1 431.06
dont véhicules ASU	0.00	0.00					0.00
dont véhicules ASI	3 470.34	2 039.28					1 431.06
dont véhicules MNU	0.00	0.00					0.00
Temps de conduite unitaire en charge de la course (en centièmes)		0.58					0.43
Temps de battements unitaires en fin de course (en centièmes)		0.32					0.00
Temps de conduite en charge de la course (en centièmes)	161.30	101.50					59.80
Temps de conduite en charge + batt. de la course (en centièmes)	216.98	157.18					59.80

Envoyé en préfecture le 09/06/2026
Reçu en préfecture le 09/06/2026
Publié le
ID : 056-200067932-20260521-260521_DEL21A-DE

TABLEAU HORAIRE D'UNE LIGNE

N° de ligne :	**4**
Origine :	**Arradon Médiathèque**
Destination :	**Meucon / Saint-Avé Paré**
Période :	**Période scolaire**

Nouveau doublage

Numéro de la course	230		231	232	234	1	233
Jours de circulation	lamjv		lamjv	m	m	lajv	laj
Catégorie de véhicule	ASI		ASI	ASI	ASI	ASI	ASI
Numéro de service-voiture	CS - 3		CS - 5	CS - 6	CS - 5	CS - 6	CS - 4
Arradon Gahinet	07:20	suppr	8:14				suppr
Pratmer	07:21	suppr	8:15				
Kerrat	07:23	suppr	8:17				
Tour Vincent	07:24	suppr	8:17				
Poulmarc'h	07:25	suppr	8:19				
Arradon Centre	07:26	suppr	08:20				suppr
St-J. Baptiste	07:27	suppr	08:21				suppr
La Brèche	07:27	suppr	08:21				suppr
Lande du Bourg	07:28	suppr	08:22				suppr
Botquelen	07:30	suppr	08:24				suppr
Petit Molac	07:31	suppr	08:25				suppr
Le Vincin	07:32	suppr	08:26				~~suppr~~
Pont du Vincin	07:33	suppr	08:27				~~suppr~~
Campen	07:34	suppr	08:28				~~suppr~~
Chambre de Métiers	07:35	suppr	08:29	~~suppr~~		~~suppr~~	~~suppr~~
Chênes Verts			08:30				
Kergypt	07:36	suppr		11:52		16:33	17:33
Chênes Verts	07:38	suppr		11:53		16:34	17:35
Lesage			08:33				
Libération					~~suppr~~		
Radieuse	07:40	suppr	08:34		12:06	16:37	
Fromentin (St-Paul)	07:41	suppr	08:35		12:07	16:38	
Albert 1er			08:37		12:09	16:40	
Lesage							
Rouillé				11:54			17:36
Pasteur	07:45	suppr		11:55	12:11	16:42	17:37
République	07:46	suppr	08:40	11:56	12:12	16:43	17:38
Le Brix	07:48	suppr	08:41	11:58	12:14	16:45	17:40
Hugo	07:50	suppr	08:41	11:59	12:15	16:47	17:42
Pont SNCF	07:51	suppr	08:42	12:00	12:16	16:48	17:43
Gare SNCF Nord				12:02	12:18	16:51	17:45
Bilaire				12:03	12:20	16:52	17:47
Echonova				12:05	12:21	16:54	17:49
Toulbao				12:08	12:24	16:56	17:51
Kerchican				12:09	12:25	16:58	17:53
ND du Loch				12:10	12:26	16:59	17:54
St-Avé Mairie				12:11	12:27	17:00	17:55
Lucioles				12:12	12:28	17:00	17:55
Kerozer				12:12	12:28	17:01	17:56
Coluche				12:14	12:30	17:02	17:57
Paré				12:15	12:31	17:03	17:58
Lescran				12:16	12:32	17:04	17:59
SAINT AVE - EPSM				12:17	12:33	17:05	18:00
Les Pins				12:18	12:34	17:06	18:01
Vauban				12:19	12:35	17:07	18:02
St-Avé Le Poteau				12:20	12:36	17:08	18:03

Calendrier :	Année contractuelle

Kilométrage unitaire de la course en charge (en km)		11.02		11.02	10.38	10.35	11.82	10.38
Nombre de jours de fonctionnement de la course		174		174	36	36	138	103
Kilométrage en charge	7 281.54	1 917.48		1 917.48	373.68	372.60	1 631.16	1 069.14
dont véhicules ASU	0.00	0.00		0.00	0.00	0.00	0.00	0.00
dont véhicules ASI	7 281.54	1 917.48		1 917.48	373.68	372.60	1 631.16	1 069.14
dont véhicules MNU	0.00	0.00		0.00	0.00	0.00	0.00	0.00
Temps de conduite unitaire en charge de la course (en centièmes)		0.52		0.47	0.47	0.50	0.58	0.50
Temps de battements unitaires en fin de course (en centièmes)		0.00		0.00	0.00	0.00	0.38	0.00
Temps de conduite en charge de la course (en centièmes)	337.90	89.90		81.20	16.80	18.00	80.50	51.50
Temps de conduite en charge + batt. de la course (en centièmes)	390.34	89.90		81.20	16.80	18.00	132.94	51.50

Envoyé en préfecture le 09/06/2026
Reçu en préfecture le 09/06/2026
Publié le
ID : 056-200067932-20260521-260521_DEL21A-DE

TABLEAU HORAIRE D'UNE LIGNE

N° de ligne :	**4**
Origine :	**Meucon / Saint-Avé Paré**
Destination :	**Arradon Médiathèque**
Période :	**Période normale**

Numéro de la course	143	156	144	157	145	158	146	159	147	160	148	161	149	162	150	163	151	164	152	165	153	166	154	167	155
Jours de circulation	s	s	s	s	s	s	s	s	s	s	s	s	s	s	s	s	s	s	s	s	s	s	s	s	s
Catégorie de véhicule	ASU	ASU	ASU	ASU	ASU	ASU	ASU	ASU	ASU	ASU	ASU	ASU	ASU	ASU	ASU	ASU	ASU	ASU	ASU	ASU	ASU	ASU	ASU	ASU	ASU
Numéro de service-voiture	ESC - 17	ESC - 24	ESC - 11	ESC - 12	ESC - 20	ESC - 11	ESC - 9	ESC - 20	ESC - 24	ESC - 9	ESC - 20	ESC - 23	ESC - 22	ESC - 20	ESC - 16	ESC - 22	ESC - 12	ESC - 16	ESC - 24	ESC - 12	ESC - 20	ESC - 24	ESC - 22	ESC - 20	ESC - 12
Meucon	7:02	.....	8:00	.....	9:00	.....	9:59	.....	10:59	.....	11:59	.....	12:59	.....	13:58	.....	14:58	.....	15:56	.....	16:52	.....	17:54	.....	18:54
Meucon Centre	7:03	.....	8:01	.....	9:01	.....	10:00	.....	11:00	.....	12:00	.....	13:00	.....	13:59	.....	14:59	.....	15:57	.....	16:53	.....	17:55	.....	18:55
Berval	7:03	.....	8:01	.....	9:01	.....	10:00	.....	11:00	.....	12:00	.....	13:00	.....	13:59	.....	14:59	.....	15:57	.....	16:53	.....	17:55	.....	18:55
Parc Hayo	7:03	.....	8:02	.....	9:02	.....	10:01	.....	11:01	.....	12:01	.....	13:01	.....	14:00	.....	15:00	.....	15:58	.....	16:54	.....	17:56	.....	18:55
St-Michel	7:04	.....	8:02	.....	9:02	.....	10:01	.....	11:01	.....	12:01	.....	13:01	.....	14:00	.....	15:00	.....	15:58	.....	16:54	.....	17:56	.....	18:56
Tréhonte	7:04	.....	8:03	.....	9:03	.....	10:02	.....	11:02	.....	12:02	.....	13:02	.....	14:01	.....	15:01	.....	15:59	.....	16:55	.....	17:57	.....	18:56
Rulliac	7:05	.....	8:03	.....	9:03	.....	10:02	.....	11:02	.....	12:02	.....	13:02	.....	14:01	.....	15:01	.....	15:59	.....	16:55	.....	17:57	.....	18:57
Burguin	7:06	7:35	8:05	8:34	9:05	9:34	10:04	10:34	11:04	11:32	12:04	12:35	13:04	13:33	14:03	14:33	15:03	15:33	16:01	16:29	16:57	17:31	17:59	18:26	18:58
Lescran	7:07	7:36	8:06	8:35	9:06	9:35	10:05	10:35	11:05	11:33	12:05	12:36	13:05	13:34	14:04	14:34	15:04	15:34	16:02	16:30	16:58	17:32	18:00	18:27	18:59
Paré	7:08	7:37	8:07	8:36	9:07	9:36	10:06	10:36	11:06	11:34	12:06	12:37	13:06	13:35	14:05	14:35	15:05	15:35	16:03	16:31	16:59	17:33	18:01	18:28	19:00
Coluche	7:09	7:39	8:09	8:38	9:09	9:38	10:08	10:38	11:08	11:36	12:08	12:39	13:07	13:36	14:07	14:37	15:07	15:37	16:05	16:33	17:01	17:35	18:03	18:30	19:02
Kerozer	7:10	7:40	8:10	8:39	9:10	9:39	10:09	10:39	11:09	11:37	12:09	12:40	13:08	13:37	14:08	14:38	15:08	15:38	16:06	16:34	17:02	17:36	18:04	18:31	19:03
Lucioles	7:11	7:41	8:11	8:40	9:11	9:40	10:10	10:40	11:10	11:38	12:10	12:41	13:09	13:38	14:09	14:39	15:09	15:39	16:07	16:35	17:03	17:37	18:05	18:32	19:04
St-Avé Mairie	7:12	7:42	8:12	8:41	9:12	9:41	10:11	10:41	11:11	11:39	12:11	12:42	13:10	13:39	14:10	14:40	15:10	15:40	16:08	16:36	17:04	17:38	18:06	18:33	19:05
ND du Loch	7:13	7:43	8:13	8:42	9:13	9:42	10:12	10:42	11:12	11:40	12:12	12:43	13:11	13:40	14:11	14:41	15:11	15:41	16:09	16:37	17:05	17:39	18:07	18:34	19:06
Kerchican	7:14	7:44	8:14	8:43	9:14	9:43	10:13	10:43	11:13	11:41	12:13	12:44	13:12	13:41	14:12	14:42	15:12	15:42	16:10	16:38	17:06	17:40	18:08	18:35	19:07
Toulbao	7:15	7:45	8:15	8:44	9:15	9:44	10:14	10:44	11:14	11:42	12:14	12:45	13:14	13:43	14:13	14:43	15:13	15:43	16:11	16:39	17:07	17:41	18:09	18:36	19:08
Echonova	7:17	7:47	8:18	8:47	9:17	9:46	10:16	10:46	11:16	11:44	12:16	12:47	13:16	13:45	14:16	14:46	15:16	15:46	16:14	16:42	17:10	17:44	18:11	18:38	19:10
Bilaire	7:19	7:49	8:19	8:48	9:19	9:48	10:18	10:48	11:18	11:46	12:18	12:49	13:18	13:47	14:17	14:47	15:17	15:47	16:15	16:43	17:11	17:45	18:13	18:40	19:12
Gare SNCF Nord	7:20	7:50	8:21	8:50	9:20	9:49	10:19	10:49	11:19	11:47	12:19	12:50	13:20	13:49	14:19	14:49	15:19	15:49	16:17	16:45	17:13	17:47	18:14	18:41	19:13
Pont SNCF	7:22	7:52	8:23	8:52	9:22	9:51	10:21	10:51	11:21	11:50	12:21	12:52	13:22	13:51	14:21	14:51	15:21	15:51	16:19	16:47	17:15	17:49	18:16	18:43	19:15
Hugo	7:23	7:53	8:24	8:53	9:23	9:53	10:23	10:53	11:23	11:51	12:23	12:53	13:23	13:53	14:23	14:53	15:23	15:53	16:21	16:49	17:17	17:51	18:18	18:45	19:17
Le Brix	7:24	7:54	8:25	8:54	9:24	9:54	10:24	10:54	11:24	11:53	12:24	12:54	13:24	13:54	14:24	14:54	15:24	15:54	16:22	16:50	17:18	17:52	18:19	18:46	19:18
République	7:26	7:56	8:27	8:56	9:26	9:56	10:26	10:56	11:26	11:55	12:26	12:56	13:26	13:56	14:26	14:56	15:26	15:56	16:24	16:52	17:20	17:54	18:21	18:48	19:20
Pasteur	7:27	7:57	8:28	8:57	9:27	9:57	10:27	10:57	11:27	11:56	12:27	12:57	13:27	13:57	14:27	14:57	15:27	15:57	16:25	16:53	17:21	17:55	18:22	18:49	19:21
Rouillé	7:28	7:58	8:29	8:58	9:28	9:58	10:28	10:58	11:28	11:57	12:27	12:58	13:28	13:58	14:28	14:57	15:27	15:58	16:26	16:54	17:22	17:56	18:23	18:50	19:22
Chênes verts	7:29	7:59	8:30	8:59	9:29	9:59	10:29	10:59	11:29	11:58	12:28	12:59	13:29	13:59	14:29	14:58	15:28	15:59	16:27	16:55	17:23	17:57	18:24	18:51	19:23
Kergypt	7:30	8:00	8:31	9:00	9:30	10:00	10:30	11:00	11:31	11:59	12:29	13:01	13:30	14:00	14:30	14:59	15:29	16:00	16:28	16:56	17:24	17:58	18:25	18:52	19:24
Chambre de Métiers	7:32	8:02	8:33	9:02	9:32	10:02	10:32	11:02	11:33	12:01	12:31	13:03	13:32	14:02	14:32	15:01	15:31	16:02	16:30	16:58	17:26	18:00	18:27	18:54	19:26
Campen	7:32	8:02	8:33	9:02	9:32	10:02	10:32	11:02	11:33	12:01	12:31	13:03	13:32	14:02	14:32	15:01	15:31	16:02	16:30	16:58	17:26	18:00	18:27	18:54	19:26
Pont du Vincin	7:34	8:04	8:35	9:04	9:34	10:04	10:34	11:04	11:35	12:03	12:33	13:05	13:34	14:04	14:34	15:03	15:33	16:04	16:32	17:00	17:28	18:02	18:29	18:56	19:28
Le Vincin	7:34	8:04	8:35	9:04	9:34	10:04	10:34	11:04	11:35	12:03	12:33	13:05	13:34	14:04	14:34	15:03	15:33	16:04	16:32	17:00	17:28	18:02	18:29	18:56	19:28
Petit Molac	7:35	8:05	8:36	9:05	9:35	10:05	10:35	11:05	11:36	12:04	12:34	13:06	13:35	14:05	14:35	15:04	15:34	16:05	16:33	17:01	17:29	18:03	18:30	18:57	19:29
Botquelen	7:36	8:06	8:37	9:06	9:36	10:06	10:36	11:06	11:37	12:05	12:35	13:07	13:36	14:06	14:36	15:05	15:35	16:06	16:34	17:02	17:30	18:04	18:31	18:58	19:30
Lande du Bourg	7:38	8:08	8:39	9:08	9:38	10:08	10:38	11:08	11:39	12:07	12:37	13:09	13:38	14:08	14:38	15:07	15:37	16:08	16:36	17:04	17:32	18:06	18:33	19:00	19:32
La Brèche	7:38	8:08	8:39	9:08	9:38	10:08	10:38	11:08	11:39	12:07	12:37	13:09	13:38	14:08	14:38	15:07	15:37	16:08	16:36	17:04	17:32	18:06	18:33	19:00	19:32
St-J. Baptiste	7:39	8:09	8:40	9:09	9:39	10:09	10:39	11:09	11:40	12:08	12:38	13:10	13:39	14:09	14:39	15:08	15:38	16:09	16:37	17:05	17:33	18:07	18:34	19:01	19:33
Arradon Centre	7:40	8:10	8:41	9:10	9:40	10:10	10:40	11:10	11:41	12:09	12:39	13:11	13:40	14:10	14:40	15:09	15:39	16:10	16:38	17:06	17:34	18:08	18:35	19:02	19:34
Arradon Médiathèque	7:43	8:13	8:44	9:13	9:43	10:13	10:43	11:13	11:44	12:12	12:42	13:14	13:43	14:13	14:43	15:12	15:42	16:13	16:41	17:09	17:37	18:11	18:38	19:05	19:37

Calendrier : Année contractuelle

Kilométrage unitaire de la course en charge (en km)		18.02	15.14	18.02	15.14	18.02	15.14	18.02	15.14	18.02	15.14	18.02	15.14	18.02	15.14	18.02	15.14	18.02	15.14	18.02	15.14	18.02	15.14	18.02	15.14	18.02
Nombre de jours de fonctionnement de la course		45	45	45	45	45	45	45	45	45	45	45	45	45	45	45	45	45	45	45	45	45	45	45	45	45
Kilométrage en charge	18 716.22	810.90	681.21	810.90	681.21	810.90	681.21	810.90	681.21	810.90	681.21	810.90	681.21	810.90	681.21	810.90	681.21	810.90	681.21	810.90	681.21	810.90	681.21	810.90	681.21	810.90
dont véhicules ASU	18 716.22	810.90	681.21	810.90	681.21	810.90	681.21	810.90	681.21	810.90	681.21	810.90	681.21	810.90	681.21	810.90	681.21	810.90	681.21	810.90	681.21	810.90	681.21	810.90	681.21	810.90
dont véhicules ASI	0.00	0.00	0.00	0.00	0.00	0.00	0.00	0.00	0.00	0.00	0.00	0.00	0.00	0.00	0.00	0.00	0.00	0.00	0.00	0.00	0.00	0.00	0.00	0.00	0.00	0.00
dont véhicules MNU	0.00	0.00	0.00	0.00	0.00	0.00	0.00	0.00	0.00	0.00	0.00	0.00	0.00	0.00	0.00	0.00	0.00	0.00	0.00	0.00	0.00	0.00	0.00	0.00	0.00	0.00
Temps de conduite unitaire en charge de la course (en centièmes)		0.68	0.63	0.73	0.65	0.72	0.65	0.73	0.65	0.75	0.67	0.72	0.65	0.73	0.67	0.75	0.65	0.73	0.67	0.75	0.67	0.75	0.67	0.73	0.65	0.72
Temps de battements unitaires en fin de course (en centièmes)		0.10	0.10	0.08	0.10	0.10	0.10	0.10	0.10	0.08	0.12	0.08	0.08	0.10	0.10	0.10	0.12	0.08	0.10	0.10	0.12	0.08	0.08	0.08	0.08	0.00
Temps de conduite en charge de la course (en centièmes)	781.50	30.75	28.50	33.00	29.25	32.25	29.25	33.00	29.25	33.75	30.00	32.25	29.25	33.00	30.00	33.75	29.25	33.00	30.00	33.75	30.00	33.75	30.00	33.00	29.25	32.25
Temps de conduite en charge + batt. de la course (en centièmes)	885.00	35.25	33.00	36.75	33.75	36.75	33.75	37.50	33.75	37.50	35.25	36.00	33.00	37.50	34.50	38.25	34.50	36.75	34.50	38.25	35.25	37.50	33.75	36.75	33.00	32.25

Envoyé en préfecture le 09/06/2026
Reçu en préfecture le 09/06/2026
Publié le
ID : 056-200067932-20260521-260521_DEL21A-DE

TABLEAU HORAIRE D'UNE LIGNE

N° de ligne :	**4**
Origine :	**Arradon Médiathèque**
Destination :	**Meucon / Saint-Avé Paré**
Période :	**Période normale**

Numéro de la course	168	181	169	182	170	183	171	184	172	185	173	186	174	187	175	188	176	189	177	190	178	191	179	192	180
Jours de circulation	s	s	s	s	s	s	s	s	s	s	s	s	s	s	s	s	s	s	s	s	s	s	s	s	s
Catégorie de véhicule	ASU	ASU	ASU	ASU	ASU	ASU	ASU	ASU	ASU	ASU	ASU	ASU	ASU	ASU	ASU	ASU	ASU	ASU	ASU	ASU	ASU	ASU	ASU	ASU	ASU
Numéro de service-voiture	BSU - 11	BSU - 13	BSU - 24	BSU - 11	BSU - 13	BSU - 29	BSU - 11	BSU - 9	BSU - 29	BSU - 24	BSU - 9	BSU - 28	BSU - 24	BSU - 22	BSU - 28	BSU - 16	BSU - 22	BSU - 13	BSU - 16	BSU - 24	BSU - 13	BSU - 28	BSU - 24	BSU - 22	BSU - 28
Arradon Médiathèque	7:10	7:49	8:19	8:49	9:19	9:49	10:19	10:49	11:19	11:49	12:19	12:47	13:19	13:49	14:19	14:49	15:19	15:47	16:19	16:47	17:16	17:42	18:16	18:43	19:10
Arradon Centre	7:12	7:51	8:21	8:51	9:21	9:51	10:21	10:51	11:21	11:51	12:21	12:49	13:21	13:51	14:21	14:51	15:21	15:49	16:21	16:49	17:18	17:44	18:18	18:45	19:12
St-J. Baptiste	7:13	7:52	8:22	8:52	9:22	9:52	10:22	10:52	11:22	11:52	12:22	12:50	13:22	13:52	14:22	14:52	15:22	15:50	16:22	16:50	17:19	17:45	18:19	18:46	19:13
La Brèche	7:13	7:52	8:22	8:52	9:22	9:52	10:22	10:52	11:22	11:52	12:22	12:50	13:22	13:52	14:22	14:52	15:22	15:50	16:22	16:50	17:19	17:45	18:19	18:46	19:13
Lande du Bourg	7:14	7:53	8:23	8:53	9:23	9:53	10:23	10:53	11:23	11:53	12:23	12:51	13:23	13:53	14:23	14:53	15:23	15:51	16:23	16:51	17:20	17:46	18:20	18:47	19:14
Botquelen	7:16	7:55	8:25	8:55	9:25	9:55	10:25	10:55	11:25	11:55	12:25	12:53	13:25	13:55	14:25	14:55	15:25	15:53	16:25	16:53	17:22	17:48	18:22	18:49	19:16
Petit Molac	07:17	07:56	08:26	08:56	09:26	09:56	10:26	10:56	11:26	11:56	12:26	12:54	13:26	13:56	14:26	14:56	15:26	15:54	16:26	16:54	17:23	17:49	18:23	18:50	19:17
Le Vincin	07:18	07:57	08:27	08:57	09:27	09:57	10:27	10:57	11:27	11:57	12:27	12:55	13:27	13:57	14:27	14:57	15:27	15:55	16:27	16:55	17:24	17:50	18:24	18:51	19:18
Pont du Vincin	07:19	07:58	08:28	08:58	09:28	09:58	10:28	10:58	11:28	11:58	12:28	12:56	13:28	13:58	14:28	14:58	15:28	15:56	16:28	16:56	17:25	17:51	18:25	18:52	19:19
Campen	07:20	07:59	08:29	08:59	09:29	09:59	10:29	10:59	11:29	11:59	12:29	12:57	13:29	13:59	14:29	14:59	15:29	15:57	16:29	16:57	17:26	17:52	18:26	18:53	19:20
Chambre de Métiers	07:21	08:00	08:30	09:00	09:30	10:00	10:30	11:00	11:30	12:00	12:30	12:58	13:30	14:00	14:30	15:00	15:30	15:58	16:30	16:58	17:27	17:53	18:27	18:54	19:21
Kergypt	07:23	08:02	08:32	09:02	09:32	10:02	10:32	11:02	11:32	12:02	12:33	13:00	13:32	14:02	14:32	15:02	15:32	16:00	16:32	17:00	17:29	17:55	18:29	18:56	19:23
Chênes verts	07:24	08:04	08:34	09:04	09:34	10:04	10:34	11:04	11:34	12:03	12:35	13:02	13:34	14:04	14:34	15:04	15:34	16:02	16:34	17:02	17:31	17:57	18:31	18:58	19:25
Rouillé	07:25	08:05	08:35	09:05	09:35	10:05	10:35	11:05	11:35	12:04	12:37	13:03	13:35	14:05	14:35	15:05	15:35	16:03	16:35	17:03	17:32	17:58	18:32	18:59	19:26
Pasteur	07:26	08:06	08:36	09:06	09:36	10:06	10:36	11:06	11:36	12:05	12:38	13:04	13:36	14:06	14:36	15:06	15:36	16:04	16:36	17:04	17:33	17:59	18:33	19:00	19:27
République	07:27	08:07	08:37	09:07	09:37	10:07	10:37	11:07	11:37	12:06	12:39	13:05	13:37	14:07	14:37	15:07	15:37	16:05	16:37	17:05	17:34	18:00	18:34	19:01	19:28
Le Brix	07:28	08:08	08:38	09:08	09:38	10:08	10:38	11:09	11:39	12:07	12:41	13:07	13:39	14:09	14:39	15:09	15:38	16:06	16:39	17:07	17:36	18:02	18:35	19:02	19:29
Hugo	07:29	08:09	08:39	09:09	09:40	10:10	10:40	11:10	11:40	12:09	12:42	13:08	13:40	14:10	14:40	15:10	15:40	16:08	16:40	17:08	17:37	18:03	18:37	19:04	19:31
Pont SNCF	07:30	08:10	08:40	09:10	09:41	10:11	10:41	11:11	11:41	12:10	12:43	13:09	13:41	14:11	14:41	15:11	15:41	16:09	16:41	17:09	17:38	18:04	18:38	19:05	19:32
Gare SNCF Nord	07:32	08:12	08:42	09:12	09:43	10:13	10:43	11:14	11:44	12:12	12:46	13:12	13:44	14:14	14:44	15:14	15:43	16:11	16:44	17:12	17:41	18:07	18:40	19:07	19:34
Bilaire	07:33	08:13	08:43	09:13	09:44	10:14	10:44	11:15	11:45	12:13	12:47	13:13	13:45	14:15	14:45	15:15	15:44	16:12	16:45	17:13	17:42	18:08	18:41	19:08	19:35
Echonova	07:34	08:14	08:44	09:14	09:45	10:15	10:46	11:16	11:46	12:14	12:48	13:15	13:46	14:16	14:46	15:16	15:45	16:13	16:46	17:14	17:43	18:09	18:42	19:09	19:36
Toulbao	07:37	08:17	08:47	09:17	09:47	10:17	10:48	11:19	11:49	12:17	12:51	13:17	13:49	14:19	14:49	15:19	15:48	16:16	16:49	17:17	17:46	18:12	18:45	19:12	19:39
Kerchican	07:38	08:18	08:48	09:18	09:48	10:18	10:50	11:20	11:50	12:18	12:52	13:19	13:50	14:20	14:50	15:20	15:49	16:17	16:50	17:18	17:47	18:13	18:46	19:13	19:40
ND du Loch	07:39	08:19	08:49	09:19	09:49	10:19	10:51	11:21	11:51	12:19	12:53	13:20	13:51	14:21	14:51	15:21	15:50	16:18	16:51	17:19	17:48	18:14	18:47	19:14	19:41
St-Avé Mairie	07:40	08:20	08:50	09:20	09:50	10:20	10:52	11:22	11:52	12:20	12:54	13:21	13:52	14:22	14:52	15:22	15:51	16:19	16:52	17:20	17:49	18:15	18:48	19:15	19:42
Lucioles	07:41	08:21	08:51	09:21	09:51	10:21	10:53	11:23	11:53	12:21	12:55	13:22	13:53	14:23	14:53	15:23	15:52	16:20	16:53	17:21	17:50	18:16	18:49	19:16	19:43
Kerozer	07:41	08:21	08:51	09:21	09:51	10:21	10:53	11:23	11:53	12:21	12:55	13:23	13:53	14:23	14:53	15:23	15:52	16:20	16:54	17:22	17:51	18:17	18:49	19:16	19:43
Coluche	07:43	08:23	08:53	09:23	09:53	10:23	10:55	11:25	11:55	12:23	12:57	13:24	13:55	14:25	14:55	15:25	15:54	16:22	16:55	17:23	17:52	18:18	18:51	19:18	19:45
Paré	07:44	08:24	08:54	09:24	09:54	10:24	10:56	11:26	11:56	12:24	12:58	13:26	13:56	14:26	14:56	15:26	15:55	16:23	16:57	17:25	17:54	18:20	18:52	19:19	19:46
Lescran	07:44	8:24	08:54	9:24	09:54	10:24	10:56	11:26	11:56	12:24	12:58	13:26	13:56	14:26	14:56	15:26	15:55	16:23	16:57	17:25	17:54	18:20	18:52	19:19	19:46
Burguin	07:45	8:25	08:55	9:25	09:55	10:25	10:57	11:27	11:57	12:25	12:59	13:27	13:57	14:27	14:57	15:27	15:56	16:24	16:58	17:26	17:55	18:21	18:53	19:20	19:47
Rulliac	07:47	.....	08:57	.....	09:57	.....	10:59	.....	11:59	.....	13:01	.....	13:59	.....	14:59	.....	15:58	.....	17:00	.....	17:57	.....	18:55	.....	19:49
Tréhonte	07:48	.....	08:58	.....	09:58	.....	11:00	.....	12:00	.....	13:02	.....	14:00	.....	15:00	.....	15:59	.....	17:01	.....	17:58	.....	18:55	.....	19:49
St-Michel	07:48	.....	08:58	.....	09:58	.....	11:00	.....	12:00	.....	13:02	.....	14:00	.....	15:00	.....	15:59	.....	17:01	.....	17:58	.....	18:56	.....	19:50
Parc Hayo	07:49	.....	08:59	.....	09:59	.....	11:01	.....	12:01	.....	13:03	.....	14:01	.....	15:01	.....	16:00	.....	17:02	.....	17:59	.....	18:56	.....	19:50
Berval	07:50	.....	09:00	.....	10:00	.....	11:02	.....	12:02	.....	13:04	.....	14:02	.....	15:02	.....	16:01	.....	17:03	.....	18:00	.....	18:57	.....	19:51
Meucon Centre	07:50	.....	09:00	.....	10:00	.....	11:02	.....	12:02	.....	13:04	.....	14:02	.....	15:02	.....	16:01	.....	17:03	.....	18:00	.....	18:57	.....	19:51
Meucon	07:51	.....	09:01	.....	10:01	.....	11:03	.....	12:03	.....	13:05	.....	14:03	.....	15:03	.....	16:02	.....	17:04	.....	18:01	.....	18:58	.....	19:52

Calendrier : Année contractuelle

Kilométrage unitaire de la course en charge (en km)		17.29	14.53	17.29	14.53	17.29	14.53	17.29	14.53	17.29	14.53	17.29	14.53	17.29	14.53	17.29	14.53	17.29	14.53	17.29	14.53	17.29	14.53	17.29	14.53	17.29
Nombre de jours de fonctionnement de la course		45	45	45	45	45	45	45	45	45	45	45	45	45	45	45	45	45	45	45	45	45	45	45	45	45
Kilométrage en charge	17 963.64	778.14	653.99	778.14	653.99	778.14	653.99	778.14	653.99	778.14	653.99	778.14	653.99	778.14	653.99	778.14	653.99	778.14	653.99	778.14	653.99	778.14	653.99	778.14	653.99	778.14
dont véhicules ASU	17 963.64	778.14	653.99	778.14	653.99	778.14	653.99	778.14	653.99	778.14	653.99	778.14	653.99	778.14	653.99	778.14	653.99	778.14	653.99	778.14	653.99	778.14	653.99	778.14	653.99	778.14
dont véhicules ASI	0.00	0.00	0.00	0.00	0.00	0.00	0.00	0.00	0.00	0.00	0.00	0.00	0.00	0.00	0.00	0.00	0.00	0.00	0.00	0.00	0.00	0.00	0.00	0.00	0.00	0.00
dont véhicules MNU	0.00	0.00	0.00	0.00	0.00	0.00	0.00	0.00	0.00	0.00	0.00	0.00	0.00	0.00	0.00	0.00	0.00	0.00	0.00	0.00	0.00	0.00	0.00	0.00	0.00	0.00
Temps de conduite unitaire en charge de la course (en centièmes)		0.68	0.60	0.70	0.60	0.70	0.60	0.73	0.63	0.73	0.60	0.77	0.67	0.73	0.63	0.73	0.63	0.72	0.62	0.75	0.65	0.75	0.65	0.70	0.62	0.70
Temps de battements unitaires en fin de course (en centièmes)		0.13	0.15	0.23	0.15	0.23	0.15	0.20	0.12	0.17	0.20	0.08	0.13	0.08	0.10	0.12	0.13	0.15	0.12	0.12	0.12	0.87	0.12	0.00	0.00	0.00
Temps de conduite en charge de la course (en centièmes)	760.50	30.75	27.00	31.50	27.00	31.50	27.00	33.00	28.50	33.00	27.00	34.50	30.00	33.00	28.50	33.00	28.50	32.25	27.75	33.75	29.25	33.75	29.25	31.50	27.75	31.50
Temps de conduite en charge + batt. de la course (en centièmes)	934.20	36.75	33.75	41.85	33.75	41.85	33.75	42.00	33.75	40.50	36.00	38.25	36.00	36.75	33.00	38.25	34.50	39.00	33.00	39.00	34.50	72.75	34.50	31.50	27.75	31.50

Envoyé en préfecture le 09/06/2026
Reçu en préfecture le 09/06/2026
Publié le
ID : 056-200067932-20260521-260521_DEL21A-DE

TABLEAU HORAIRE D'UNE LIGNE

N° de ligne :	**4**
Origine :	**Meucon / Saint-Avé Paré**
Destination :	**Arradon Médiathèque**
Période :	**Période été**

Numéro de la course	143	156	144	157	145	158	146	159	147	160	148	161	149	162	150	163	151	164	152	165	153	166	154	167	155	303
Jours de circulation	lamjvs	lamjvs	lamjvs	lamjvs	lamjvs	lamjvs	lamjvs	lamjvs	lamjvs	lamjvs	lamjvs	lamjvs	lamjvs	lamjvs	lamjvs	lamjvs	lamjvs	lamjvs	lamjvs	lamjvs	lamjvs	lamjvs	lamjvs	lamjvs	lamjv	
Catégorie de véhicule	ASU	ASU	ASU	ASU	ASU	ASU	ASU	ASU	ASU	ASU	ASU	ASU	ASU	ASU	ASU	ASU	ASU	ASU	ASU	ASU	ASU	ASU	ASU	ASU	ASU	ASU
Numéro de service-voiture	BSU - 12	BSU - 26	BSU - 11	BSU - 12	BSU - 29	BSU - 11	BSU - 1	BSU - 29	BSU - 26	BSU - 1	BSU - 21	BSU - 26	BSU - 15	BSU - 21	BSU - 17	BSU - 15	BSU - 12	BSU - 17	BSU - 26	BSU - 12	BSU - 21	BSU - 26	BSU - 15	BSU - 21	BSU - 12	BSU - 15
Meucon	7:02	.....	8:00	.....	9:00	.....	9:59	.....	10:59	.....	11:59	.....	12:59	.....	13:58	.....	14:58	.....	15:56	.....	16:52	.....	17:54	.....	18:54	.....
Meucon Centre	7:03	.....	8:01	.....	9:01	.....	10:00	.....	11:00	.....	12:00	.....	13:00	.....	13:59	.....	14:59	.....	15:57	.....	16:53	.....	17:55	.....	18:55	.....
Berval	7:03	.....	8:01	.....	9:01	.....	10:00	.....	11:00	.....	12:00	.....	13:00	.....	13:59	.....	14:59	.....	15:57	.....	16:53	.....	17:55	.....	18:55	.....
Parc Hayo	7:03	.....	8:02	.....	9:02	.....	10:01	.....	11:01	.....	12:01	.....	13:01	.....	14:00	.....	15:00	.....	15:58	.....	16:54	.....	17:56	.....	18:55	.....
St-Michel	7:04	.....	8:02	.....	9:02	.....	10:01	.....	11:01	.....	12:01	.....	13:01	.....	14:00	.....	15:00	.....	15:58	.....	16:54	.....	17:56	.....	18:56	.....
Tréhonte	7:04	.....	8:03	.....	9:03	.....	10:02	.....	11:02	.....	12:02	.....	13:02	.....	14:01	.....	15:01	.....	15:59	.....	16:55	.....	17:57	.....	18:56	.....
Rulliac	07:05	.....	08:03	.....	09:03	.....	10:02	.....	11:02	.....	12:02	.....	13:02	.....	14:01	.....	15:01	.....	15:59	.....	16:55	.....	17:57	.....	18:57	.....
Burguin	07:06	7:35	08:05	8:34	09:05	9:34	10:04	10:34	11:04	11:32	12:04	12:35	13:04	13:33	14:03	14:33	15:03	15:33	16:01	16:29	16:57	17:31	17:59	18:26	18:58	19:28
Lescran	07:07	7:36	08:06	8:35	09:06	9:35	10:05	10:35	11:05	11:33	12:05	12:36	13:05	13:34	14:04	14:34	15:04	15:34	16:02	16:30	16:58	17:32	18:00	18:27	18:59	19:29
Paré	07:08	07:37	08:07	08:36	09:07	09:36	10:06	10:36	11:06	11:34	12:06	12:37	13:06	13:35	14:05	14:35	15:05	15:35	16:03	16:31	16:59	17:33	18:01	18:28	19:00	19:30
Coluche	07:09	07:39	08:09	08:38	09:09	09:38	10:08	10:38	11:08	11:36	12:08	12:39	13:07	13:36	14:07	14:37	15:07	15:37	16:05	16:33	17:01	17:35	18:03	18:30	19:02	19:32
Kerozer	07:10	07:40	08:10	08:39	09:10	09:39	10:09	10:39	11:09	11:37	12:09	12:40	13:08	13:37	14:08	14:38	15:08	15:38	16:06	16:34	17:02	17:36	18:04	18:31	19:03	19:33
Lucioles	07:11	07:41	08:11	08:40	09:11	09:40	10:10	10:40	11:10	11:38	12:10	12:41	13:09	13:38	14:09	14:39	15:09	15:39	16:07	16:35	17:03	17:37	18:05	18:32	19:04	19:34
St-Avé Mairie	07:12	07:42	08:12	08:41	09:12	09:41	10:11	10:41	11:11	11:39	12:11	12:42	13:10	13:39	14:10	14:40	15:10	15:40	16:08	16:36	17:04	17:38	18:06	18:33	19:05	19:35
ND du Loch	07:13	07:43	08:13	08:42	09:13	09:42	10:12	10:42	11:12	11:40	12:12	12:43	13:11	13:40	14:11	14:41	15:11	15:41	16:09	16:37	17:05	17:39	18:07	18:34	19:06	19:36
Kerchican	07:14	07:44	08:14	08:43	09:14	09:43	10:13	10:43	11:13	11:41	12:13	12:44	13:12	13:41	14:12	14:42	15:12	15:42	16:10	16:38	17:06	17:40	18:08	18:35	19:07	19:37
Toulbao	07:15	07:45	08:15	08:44	09:15	09:44	10:14	10:44	11:14	11:42	12:14	12:45	13:14	13:43	14:13	14:43	15:13	15:43	16:11	16:39	17:07	17:41	18:09	18:36	19:08	19:38
Echonova	07:17	07:47	08:18	08:47	09:17	09:46	10:16	10:46	11:16	11:44	12:16	12:47	13:16	13:45	14:16	14:46	15:16	15:46	16:14	16:42	17:10	17:44	18:11	18:38	19:10	19:40
Bilaire	07:19	07:49	08:19	08:48	09:19	09:48	10:18	10:48	11:18	11:46	12:18	12:49	13:18	13:47	14:17	14:47	15:17	15:47	16:15	16:43	17:11	17:45	18:13	18:40	19:12	19:42
Gare SNCF Nord	07:20	07:50	08:21	08:50	09:20	09:49	10:19	10:49	11:19	11:47	12:19	12:50	13:20	13:49	14:19	14:49	15:19	15:49	16:17	16:45	17:13	17:47	18:14	18:41	19:13	19:43
Pont SNCF	07:22	07:52	08:23	08:52	09:22	09:51	10:21	10:51	11:21	11:50	12:21	12:52	13:22	13:51	14:21	14:51	15:21	15:51	16:19	16:47	17:15	17:49	18:16	18:43	19:15	19:45
Hugo	07:23	07:53	08:24	08:53	09:23	09:53	10:23	10:53	11:23	11:51	12:23	12:53	13:23	13:53	14:23	14:53	15:23	15:53	16:21	16:49	17:17	17:51	18:18	18:45	19:17	19:47
Le Brix	07:24	07:54	08:25	08:54	09:24	09:54	10:24	10:54	11:24	11:53	12:24	12:54	13:24	13:54	14:24	14:54	15:24	15:54	16:22	16:50	17:18	17:52	18:19	18:46	19:18	19:48
République	07:26	07:56	08:27	08:56	09:26	09:56	10:26	10:56	11:26	11:55	12:26	12:56	13:26	13:56	14:26	14:56	15:26	15:56	16:24	16:52	17:20	17:54	18:21	18:48	19:20	19:50
Pasteur	07:27	07:57	08:28	08:57	09:27	09:57	10:27	10:57	11:27	11:56	12:27	12:57	13:27	13:57	14:27	14:57	15:27	15:57	16:25	16:53	17:21	17:55	18:22	18:49	19:21	.....
Rouillé	07:28	07:58	08:29	08:58	09:28	09:58	10:28	10:58	11:28	11:57	12:27	12:58	13:28	13:58	14:28	14:57	15:27	15:58	16:26	16:54	17:22	17:56	18:23	18:50	19:22	.....
Chênes verts	07:29	07:59	08:30	08:59	09:29	09:59	10:29	10:59	11:29	11:58	12:28	12:59	13:29	13:59	14:29	14:58	15:28	15:59	16:27	16:55	17:23	17:57	18:24	18:51	19:23	.....
Kergypt	07:30	08:00	08:31	09:00	09:30	10:00	10:30	11:00	11:31	11:59	12:29	13:00	13:30	14:00	14:30	14:59	15:29	16:00	16:28	16:56	17:24	17:58	18:25	18:52	19:24	.....
Chambre de Métiers	07:32	08:02	08:33	09:02	09:32	10:02	10:32	11:02	11:33	12:01	12:31	13:02	13:32	14:02	14:32	15:01	15:31	16:02	16:30	16:58	17:26	18:00	18:27	18:54	19:26	.....
Campen	07:32	08:02	08:33	09:02	09:32	10:02	10:32	11:02	11:33	12:01	12:31	13:02	13:32	14:02	14:32	15:01	15:31	16:02	16:30	16:58	17:26	18:00	18:27	18:54	19:26	.....
Pont du Vincin	07:34	08:04	08:35	09:04	09:34	10:04	10:34	11:04	11:35	12:03	12:33	13:04	13:34	14:04	14:34	15:03	15:33	16:04	16:32	17:00	17:28	18:02	18:29	18:56	19:28	.....
Le Vincin	07:34	08:04	08:35	09:04	09:34	10:04	10:34	11:04	11:35	12:03	12:33	13:04	13:34	14:04	14:34	15:03	15:33	16:04	16:32	17:00	17:28	18:02	18:29	18:56	19:28	.....
Petit Molac	07:35	08:05	08:36	09:05	09:35	10:05	10:35	11:05	11:36	12:04	12:34	13:05	13:35	14:05	14:35	15:04	15:34	16:05	16:33	17:01	17:29	18:03	18:30	18:57	19:29	.....
Botquelen	07:36	08:06	08:37	09:06	09:36	10:06	10:36	11:06	11:37	12:05	12:35	13:06	13:36	14:06	14:36	15:05	15:35	16:06	16:34	17:02	17:30	18:04	18:31	18:58	19:30	.....
Lande du Bourg	07:38	08:08	08:39	09:08	09:38	10:08	10:38	11:08	11:39	12:07	12:37	13:08	13:38	14:08	14:38	15:07	15:37	16:08	16:36	17:04	17:32	18:06	18:33	19:00	19:32	.....
La Brèche	07:38	08:08	08:39	09:08	09:38	10:08	10:38	11:08	11:39	12:07	12:37	13:08	13:38	14:08	14:38	15:07	15:37	16:08	16:36	17:04	17:32	18:06	18:33	19:00	19:32	.....
St-J. Baptiste	07:39	08:09	08:40	09:09	09:39	10:09	10:39	11:09	11:40	12:08	12:38	13:09	13:39	14:09	14:39	15:08	15:38	16:09	16:37	17:05	17:33	18:07	18:34	19:01	19:33	.....
Arradon Centre	07:40	08:10	08:41	09:10	09:40	10:10	10:40	11:10	11:41	12:09	12:39	13:10	13:40	14:10	14:40	15:09	15:39	16:10	16:38	17:06	17:34	18:08	18:35	19:02	19:34	.....
Arradon Médiathèque	07:43	08:13	08:44	09:13	09:43	10:13	10:43	11:13	11:44	12:12	12:42	13:13	13:43	14:13	14:43	15:12	15:42	16:13	16:41	17:09	17:37	18:11	18:38	19:05	19:37	.....

Calendrier : Année contractuelle

Kilométrage unitaire de la course en charge (en km)		18.02	15.14	18.02	15.14	18.02	15.14	18.02	15.14	18.02	15.14	18.02	15.14	18.02	15.14	18.02	15.14	18.02	15.14	18.02	15.14	18.02	15.14	18.02	15.14	18.02	7.90
Nombre de jours de fonctionnement de la course		44	44	44	44	44	44	44	44	44	44	44	44	44	44	44	44	44	44	44	44	44	44	44	44	44	37
Kilométrage en charge	18 592.60	792.88	666.07	792.88	666.07	792.88	666.07	792.88	666.07	792.88	666.07	792.88	666.07	792.88	666.07	792.88	666.07	792.88	666.07	792.88	666.07	792.88	666.07	792.88	666.07	792.88	292.30
dont véhicules ASU	18 592.60	792.88	666.07	792.88	666.07	792.88	666.07	792.88	666.07	792.88	666.07	792.88	666.07	792.88	666.07	792.88	666.07	792.88	666.07	792.88	666.07	792.88	666.07	792.88	666.07	792.88	292.30
dont véhicules ASI	0.00	0.00	0.00	0.00	0.00	0.00	0.00	0.00	0.00	0.00	0.00	0.00	0.00	0.00	0.00	0.00	0.00	0.00	0.00	0.00	0.00	0.00	0.00	0.00	0.00	0.00	0.00
dont véhicules MNU	0.00	0.00	0.00	0.00	0.00	0.00	0.00	0.00	0.00	0.00	0.00	0.00	0.00	0.00	0.00	0.00	0.00	0.00	0.00	0.00	0.00	0.00	0.00	0.00	0.00	0.00	0.00
Temps de conduite unitaire en charge de la course (en centièmes)		0.68	0.63	0.73	0.65	0.72	0.65	0.73	0.65	0.75	0.67	0.72	0.63	0.73	0.67	0.75	0.65	0.73	0.67	0.75	0.67	0.75	0.67	0.73	0.65	0.72	0.37
Temps de battements unitaires en fin de course (en centièmes)		0.10	0.10	0.08	0.10	0.10	0.10	0.10	0.10	0.10	0.08	0.12	0.10	0.10	0.10	0.10	0.12	0.08	0.10	0.10	0.12	0.08	0.08	0.08	0.08	0.00	0.00
Temps de conduite en charge de la course (en centièmes)	776.97	30.07	27.87	32.27	28.60	31.53	28.60	32.27	28.60	33.00	29.33	31.53	27.87	32.27	29.33	33.00	28.60	32.27	29.33	33.00	29.33	33.00	29.33	32.27	28.60	31.53	13.57
Temps de conduite en charge + batt. de la course (en centièmes)	879.63	34.47	32.27	35.93	33.00	35.93	33.00	36.67	33.00	37.40	33.00	36.67	32.27	36.67	33.73	37.40	33.73	35.93	33.73	37.40	34.47	36.67	33.00	35.93	32.27	31.53	13.57

Envoyé en préfecture le 09/06/2026
Reçu en préfecture le 09/06/2026
Publié le
ID : 056-200067932-20260521-260521_DEL21A-DE

TABLEAU HORAIRE D'UNE LIGNE

N° de ligne :	**4**
Origine :	**Arradon Médiathèque**
Destination :	**Meucon / Saint-Avé Paré**
Période :	**Période été**

Numéro de la course	168	181	169	182	170	183	171	184	172	185	173	186	174	187	175	188	176	189	177	190	178	191	179	192	180
Jours de circulation	lamjvs	lamjvs	lamjvs	lamjvs	lamjvs	lamjvs	lamjvs	lamjvs	lamjvs	lamjvs	lamjvs	lamjvs	lamjvs	lamjvs	lamjvs	lamjvs	lamjvs	lamjvs	lamjvs	lamjvs	lamjvs	lamjvs	lamjvs	lamjvs	lamjvs
Catégorie de véhicule	ASU	ASU	ASU	ASU	ASU	ASU	ASU	ASU	ASU	ASU	ASU	ASU	ASU	ASU	ASU	ASU	ASU	ASU	ASU	ASU	ASU	ASU	ASU	ASU	ASU
Numéro de service-voiture	ESC - 11	ESC - 12	ESC - 26	ESC - 11	ESC - 12	ESC - 20	ESC - 11	ESC - 1	ESC - 20	ESC - 26	ESC - 1	ESC - 21	ESC - 26	ESC - 15	ESC - 21	ESC - 17	ESC - 15	ESC - 12	ESC - 17	ESC - 26	ESC - 12	ESC - 21	ESC - 26	ESC - 15	ESC - 21
Arradon Médiathèque	7:10	7:49	8:19	8:49	9:19	9:49	10:19	10:49	11:19	11:50	12:17	12:49	13:19	13:49	14:19	14:49	15:19	15:47	16:19	16:47	17:16	17:42	18:16	18:43	19:10
Arradon Centre	7:12	7:51	8:21	8:51	9:21	9:51	10:21	10:51	11:21	11:52	12:19	12:51	13:21	13:51	14:21	14:51	15:21	15:49	16:21	16:49	17:18	17:44	18:18	18:45	19:12
St-J. Baptiste	7:13	7:52	8:22	8:52	9:22	9:52	10:22	10:52	11:22	11:53	12:20	12:52	13:22	13:52	14:22	14:52	15:22	15:50	16:22	16:50	17:19	17:45	18:19	18:46	19:13
La Bréche	7:13	7:52	8:22	8:52	9:22	9:52	10:22	10:52	11:22	11:53	12:20	12:52	13:22	13:52	14:22	14:52	15:22	15:50	16:22	16:50	17:19	17:45	18:19	18:46	19:13
Lande du Bourg	7:14	7:53	8:23	8:53	9:23	9:53	10:23	10:53	11:23	11:54	12:21	12:53	13:23	13:53	14:23	14:53	15:23	15:51	16:23	16:51	17:20	17:46	18:20	18:47	19:14
Botquelen	07:16	07:55	08:25	08:55	09:25	09:55	10:25	10:55	11:25	11:56	12:23	12:55	13:25	13:55	14:25	14:55	15:25	15:53	16:25	16:53	17:22	17:48	18:22	18:49	19:16
Petit Molac	07:17	07:56	08:26	08:56	09:26	09:56	10:26	10:56	11:26	11:57	12:24	12:56	13:26	13:56	14:26	14:56	15:26	15:54	16:26	16:54	17:23	17:49	18:23	18:50	19:17
Le Vincin	07:18	07:57	08:27	08:57	09:27	09:57	10:27	10:57	11:27	11:58	12:25	12:57	13:27	13:57	14:27	14:57	15:27	15:55	16:27	16:55	17:24	17:50	18:24	18:51	19:18
Pont du Vincin	07:19	07:58	08:28	08:58	09:28	09:58	10:28	10:58	11:28	11:59	12:26	12:58	13:28	13:58	14:28	14:58	15:28	15:56	16:28	16:56	17:25	17:51	18:25	18:52	19:19
Campen	07:20	07:59	08:29	08:59	09:29	09:59	10:29	10:59	11:29	12:00	12:27	12:59	13:29	13:59	14:29	14:59	15:29	15:57	16:29	16:57	17:26	17:52	18:26	18:53	19:20
Chambre de Métiers	07:21	08:00	08:30	09:00	09:30	10:00	10:30	11:00	11:30	12:01	12:28	13:00	13:30	14:00	14:30	15:00	15:30	15:58	16:30	16:58	17:27	17:53	18:27	18:54	19:21
Kergypt	07:23	08:02	08:32	09:02	09:32	10:02	10:32	11:02	11:32	12:03	12:31	13:02	13:32	14:02	14:32	15:02	15:32	16:00	16:32	17:00	17:29	17:55	18:29	18:56	19:23
Chênes verts	07:24	08:04	08:34	09:04	09:34	10:04	10:34	11:04	11:34	12:04	12:33	13:04	13:34	14:04	14:34	15:04	15:34	16:02	16:34	17:02	17:31	17:57	18:31	18:58	19:25
Rouillé	07:25	08:05	08:35	09:05	09:35	10:05	10:35	11:05	11:35	12:05	12:35	13:05	13:35	14:05	14:35	15:05	15:35	16:03	16:35	17:03	17:32	17:58	18:32	18:59	19:26
Pasteur	07:26	08:06	08:36	09:06	09:36	10:06	10:36	11:06	11:36	12:06	12:36	13:06	13:36	14:06	14:36	15:06	15:36	16:04	16:36	17:04	17:33	17:59	18:33	19:00	19:27
République	07:27	08:07	08:37	09:07	09:37	10:07	10:37	11:07	11:37	12:07	12:37	13:07	13:37	14:07	14:37	15:07	15:37	16:05	16:37	17:05	17:34	18:00	18:34	19:01	19:28
Le Brix	07:28	08:08	08:38	09:08	09:38	10:08	10:38	11:09	11:39	12:08	12:38	13:08	13:39	14:09	14:39	15:09	15:38	16:06	16:39	17:07	17:36	18:02	18:35	19:02	19:29
Hugo	07:29	08:09	08:39	09:09	09:40	10:10	10:40	11:10	11:40	12:10	12:40	13:10	13:40	14:10	14:40	15:10	15:40	16:08	16:40	17:08	17:37	18:03	18:37	19:04	19:31
Pont SNCF	07:30	08:10	08:40	09:10	09:41	10:11	10:41	11:11	11:41	12:11	12:41	13:11	13:41	14:11	14:41	15:11	15:41	16:09	16:41	17:09	17:38	18:04	18:38	19:05	19:32
Gare SNCF Nord	07:32	08:12	08:42	09:12	09:43	10:13	10:43	11:14	11:44	12:13	12:43	13:13	13:44	14:14	14:44	15:14	15:43	16:11	16:44	17:12	17:41	18:07	18:40	19:07	19:34
Bilaire	07:33	08:13	08:43	09:13	09:44	10:14	10:44	11:15	11:45	12:14	12:44	13:14	13:45	14:15	14:45	15:15	15:44	16:12	16:45	17:13	17:42	18:08	18:41	19:08	19:35
Echonova	07:34	08:14	08:44	09:14	09:45	10:15	10:46	11:16	11:46	12:15	12:45	13:16	13:46	14:16	14:46	15:16	15:45	16:13	16:46	17:14	17:43	18:09	18:42	19:09	19:36
Toulbao	07:37	08:17	08:47	09:17	09:47	10:17	10:48	11:19	11:49	12:18	12:48	13:18	13:49	14:19	14:49	15:19	15:48	16:16	16:49	17:17	17:46	18:12	18:45	19:12	19:39
Kerchican	07:38	08:18	08:48	09:18	09:48	10:18	10:50	11:20	11:50	12:19	12:49	13:20	13:50	14:20	14:50	15:20	15:49	16:17	16:50	17:18	17:47	18:13	18:46	19:13	19:40
ND du Loch	07:39	08:19	08:49	09:19	09:49	10:19	10:51	11:21	11:51	12:20	12:50	13:21	13:51	14:21	14:51	15:21	15:50	16:18	16:51	17:19	17:48	18:14	18:47	19:14	19:41
St-Avé Mairie	07:40	08:20	08:50	09:20	09:50	10:20	10:52	11:22	11:52	12:21	12:51	13:22	13:52	14:22	14:52	15:22	15:51	16:19	16:52	17:20	17:49	18:15	18:48	19:15	19:42
Lucioles	07:41	08:21	08:51	09:21	09:51	10:21	10:53	11:23	11:53	12:22	12:52	13:23	13:53	14:23	14:53	15:23	15:52	16:20	16:53	17:21	17:50	18:16	18:49	19:16	19:43
Kerozer	07:41	08:21	08:51	09:21	09:51	10:21	10:53	11:23	11:53	12:22	12:52	13:24	13:53	14:23	14:53	15:23	15:52	16:20	16:54	17:22	17:51	18:17	18:49	19:16	19:43
Coluche	07:43	08:23	08:53	09:23	09:53	10:23	10:55	11:25	11:55	12:24	12:54	13:25	13:55	14:25	14:55	15:25	15:54	16:22	16:55	17:23	17:52	18:18	18:51	19:18	19:45
Paré	07:44	08:24	08:54	09:24	09:54	10:24	10:56	11:26	11:56	12:25	12:55	13:27	13:56	14:26	14:56	15:26	15:55	16:23	16:57	17:25	17:54	18:20	18:52	19:19	19:46
Lescran	07:44	8:24	08:54	9:24	09:54	10:24	10:56	11:26	11:56	12:25	12:55	13:27	13:56	14:26	14:56	15:26	15:55	16:23	16:57	17:25	17:54	18:20	18:52	19:19	19:46
Burguin	07:45	8:25	08:55	9:25	09:55	10:25	10:57	11:27	11:57	12:26	12:56	13:28	13:57	14:27	14:57	15:27	15:56	16:24	16:58	17:26	17:55	18:21	18:53	19:20	19:47
Rulliac	07:47	.....	08:57	.....	09:57	.....	10:59	.....	11:59	.....	12:58	.....	13:59	.....	14:59	.....	15:58	.....	17:00	.....	17:57	.....	18:55	.....	19:49
Tréhonte	07:48	.....	08:58	.....	09:58	.....	11:00	.....	12:00	.....	12:59	.....	14:00	.....	15:00	.....	15:59	.....	17:01	.....	17:58	.....	18:55	.....	19:49
St-Michel	07:48	.....	08:58	.....	09:58	.....	11:00	.....	12:00	.....	12:59	.....	14:00	.....	15:00	.....	15:59	.....	17:01	.....	17:58	.....	18:56	.....	19:50
Parc Hayo	07:49	.....	08:59	.....	09:59	.....	11:01	.....	12:01	.....	13:00	.....	14:01	.....	15:01	.....	16:00	.....	17:02	.....	17:59	.....	18:56	.....	19:50
Berval	07:50	.....	09:00	.....	10:00	.....	11:02	.....	12:02	.....	13:01	.....	14:02	.....	15:02	.....	16:01	.....	17:03	.....	18:00	.....	18:57	.....	19:51
Meucon Centre	07:50	.....	09:00	.....	10:00	.....	11:02	.....	12:02	.....	13:01	.....	14:02	.....	15:02	.....	16:01	.....	17:03	.....	18:00	.....	18:57	.....	19:51
Meucon	07:51	.....	09:01	.....	10:01	.....	11:03	.....	12:03	.....	13:02	.....	14:03	.....	15:03	.....	16:02	.....	17:04	.....	18:01	.....	18:58	.....	19:52

Calendrier : Année contractuelle

Kilométrage unitaire de la course en charge (en km)		17.29	14.53	17.29	14.53	17.29	14.53	17.29	14.53	17.29	14.53	17.29	14.53	17.29	14.53	17.29	14.53	17.29	14.53	17.29	14.53	17.29	14.53	17.29	14.53	17.29
Nombre de jours de fonctionnement de la course		44	44	44	44	44	44	44	44	44	44	44	44	44	44	44	44	44	44	44	44	44	44	44	44	44
Kilométrage en charge	17 564.45	760.85	639.45	760.85	639.45	760.85	639.45	760.85	639.45	760.85	639.45	760.85	639.45	760.85	639.45	760.85	639.45	760.85	639.45	760.85	639.45	760.85	639.45	760.85	639.45	760.85
dont véhicules ASU	17 564.45	760.85	639.45	760.85	639.45	760.85	639.45	760.85	639.45	760.85	639.45	760.85	639.45	760.85	639.45	760.85	639.45	760.85	639.45	760.85	639.45	760.85	639.45	760.85	639.45	760.85
dont véhicules ASI	0.00	0.00	0.00	0.00	0.00	0.00	0.00	0.00	0.00	0.00	0.00	0.00	0.00	0.00	0.00	0.00	0.00	0.00	0.00	0.00	0.00	0.00	0.00	0.00	0.00	0.00
dont véhicules MNU	0.00	0.00	0.00	0.00	0.00	0.00	0.00	0.00	0.00	0.00	0.00	0.00	0.00	0.00	0.00	0.00	0.00	0.00	0.00	0.00	0.00	0.00	0.00	0.00	0.00	0.00
Temps de conduite unitaire en charge de la course (en centièmes)		0.68	0.60	0.70	0.60	0.70	0.60	0.73	0.63	0.73	0.60	0.75	0.65	0.73	0.63	0.73	0.63	0.72	0.62	0.75	0.65	0.75	0.65	0.70	0.62	0.70
Temps de battements unitaires en fin de course (en centièmes)		0.13	0.15	0.15	0.15	0.15	0.15	0.12	0.12	0.17	0.18	0.13	0.12	0.08	0.13	0.08	0.13	0.15	0.12	0.12	0.12	0.87	0.12	0.00	0.17	0.00
Temps de conduite en charge de la course (en centièmes)	742.13	30.07	26.40	30.80	26.40	30.80	26.40	32.27	27.87	32.27	26.40	33.00	28.60	32.27	27.87	32.27	27.87	31.53	27.13	33.00	28.60	33.00	28.60	30.80	27.13	30.80
Temps de conduite en charge + batt. de la course (en centièmes)	909.33	35.93	33.00	37.40	33.00	37.40	33.00	37.40	33.00	39.60	34.47	38.87	33.73	35.93	33.73	35.93	33.73	38.13	32.27	38.13	33.73	71.13	33.73	30.80	34.47	30.80

Envoyé en préfecture le 09/06/2026
Reçu en préfecture le 09/06/2026
Publié le
ID : 056-200067932-20260521-260521_DEL21A-DE

FICHE TECHNIQUE DE LIGNE (F.T.L.)

CONCESSION DE SERVICE PUBLIC

Autorité concédante
Golfe du Morbihan Vannes Agglomération

Objet de la Concession
Concession de Service Public pour la gestion et l'exploitation du réseau de transports public de personnes KICÉO

LIGNE N° **5**

Calendrier :

Année contractuelle

NOM DU CONCESSIONNAIRE : (Mandataire en cas de co-traitance)	Transdev Vannes
NOM DE L'EXPLOITANT DE CETTE LIGNE :	Transdev Vannes
NOM DE L'EXPLOITANT DES RENFORTS SCOLAIRES DE CETTE LIGNE (s'il y a lieu) **:**	Transdev CTM

Envoyé en préfecture le 09/06/2026
Reçu en préfecture le 09/06/2026
Publié le
ID : 056-200067932-20260521-260521_DEL21A-DE

TABLEAU HORAIRE D'UNE LIGNE

N° de ligne :	**5**
Origine :	**Parissot**
Destination :	**Quai de Séné**
Période :	**Période normale**

Numéro de la course	302	303	304	305	306	307	308	309	310	311	312	313	314	315	316	317	449	318	319	320	321	322	323	324	325	326	327	328	329	330	331
Jours de circulation	lamjv	lamjv	lamjv	lamjv	lamjv	lamjv	lamjv	lamjv	lamjv	lamjv	lamjv	lamjv	lamjv	lamjv	lamjv	lamjv	lamjv	lamjv	lamjv	lamjv	lamjv	lamjv	lamjv	lamjv	lamjv	lamjv	lamjv	lamjv	lamjv	lamjv	lamjv
Catégorie de véhicule	ASU	ASU	ASU	ASU	ASU	ASU	ASU	ASU	ASU	ASU	ASU	ASU	ASU	ASU	ASU	ASU	ASU	ASU	ASU	ASU	ASU	ASU	ASU	ASU	ASU	ASU	ASU	ASU	ASU	ASU	ASU
Numéro de service-voiture	DSO - 1	DSO - 4	DSO - 22	DSO - 20	DSO - 3	DSO - 4	DSO - 22	DSO - 20	DSO - 3	DSO - 4	DSO - 22	DSO - 20	DSO - 3	DSO - 4	DSO - 22	DSO - 20	DSO - 3	DSO - 4	DSO - 21	DSO - 20	DSO - 3	DSO - 4	DSO - 21	DSO - 20	DSO - 3	DSO - 4	DSO - 21	DSO - 20	DSO - 3	DSO - 4	DSO - 11
Luscanen	.....	.....	7:05	.....	7:47	.....	.....	.....	.....	.....	.....	.....	.....	.....	.....	.....	.....	.....	.....	.....	.....	.....	.....	.....	.....	.....	.....	.....	.....	.....	.....
Coteaux de Kerthomas (plocot1)	.....	.....	7:07	.....	7:49	.....	.....	.....	.....	.....	.....	.....	.....	.....	.....	.....	.....	.....	.....	.....	.....	.....	.....	.....	.....	.....	.....	.....	.....	.....	.....
Jouannot (plojoo1)	.....	.....	7:08	.....	7:50	.....	.....	.....	.....	.....	.....	.....	.....	.....	.....	.....	.....	.....	.....	.....	.....	.....	.....	.....	.....	.....	.....	.....	.....	.....	.....
De Cadoudal (plocad3)	.....	.....	7:10	.....	7:52	.....	.....	.....	.....	.....	.....	.....	.....	.....	.....	.....	.....	.....	.....	.....	.....	.....	.....	.....	.....	.....	.....	.....	.....	.....	.....
Parissot	6:11	6:41	7:11	7:31	7:53	8:15	8:35	8:56	9:16	9:36	9:56	10:15	10:35	10:55	11:15	11:35	11:55	12:16	12:36	12:56	13:16	13:36	13:58	14:18	14:38	14:59	15:19	15:36	16:00	16:22	16:42
Boucicaut	6:12	6:42	7:12	7:32	7:54	8:16	8:36	8:57	9:17	9:37	9:57	10:16	10:36	10:56	11:16	11:36	11:56	12:17	12:37	12:57	13:17	13:37	13:59	14:19	14:39	15:00	15:20	15:38	16:02	16:24	16:44
CPAM (vancpa1)	6:14	6:44	7:14	7:34	7:56	8:18	8:38	8:59	9:19	9:39	9:59	10:18	10:38	10:58	11:18	11:38	11:58	12:19	12:39	12:59	13:19	13:39	14:01	14:21	14:41	15:02	15:22	15:40	16:04	16:26	16:46
Bell (vanbel1)	6:15	6:45	7:15	7:35	7:57	8:19	8:39	9:00	9:20	9:40	10:00	10:19	10:39	10:59	11:19	11:39	11:59	12:20	12:40	13:00	13:20	13:40	14:02	14:22	14:42	15:03	15:23	15:41	16:05	16:27	16:47
Maillart (vanmai1)	6:16	6:46	7:16	7:36	7:58	8:20	8:40	9:01	9:21	9:41	10:01	10:20	10:40	11:00	11:20	11:40	12:00	12:21	12:41	13:01	13:21	13:41	14:03	14:23	14:43	15:04	15:24	15:42	16:06	16:28	16:48
Laroiseau (vanlar1)	6:17	6:47	7:17	7:37	7:59	8:21	8:41	9:02	9:22	9:42	10:02	10:21	10:41	11:01	11:21	11:41	12:01	12:22	12:42	13:02	13:22	13:42	14:04	14:24	14:44	15:05	15:25	15:43	16:07	16:29	16:49
Renaudot	6:17	6:47	7:17	7:37	7:59	8:21	8:41	9:02	9:22	9:42	10:02	10:22	10:42	11:02	11:21	11:42	12:02	12:23	12:43	13:03	13:23	13:43	14:05	14:25	14:45	15:06	15:26	15:44	16:08	16:30	16:50
Caldray	6:18	6:48	7:18	7:38	8:00	8:22	8:42	9:03	9:23	9:43	10:03	10:23	10:43	11:03	11:22	11:43	12:03	12:24	12:44	13:04	13:24	13:44	14:06	14:26	14:46	15:07	15:27	15:45	16:09	16:31	16:51
Monsabert	6:19	6:49	7:19	7:39	8:01	8:23	8:43	9:04	9:24	9:44	10:04	10:24	10:44	11:04	11:23	11:44	12:04	12:25	12:45	13:05	13:25	13:45	14:07	14:27	14:47	15:08	15:28	15:46	16:10	16:32	16:52
Pont d'Argent	6:22	6:52	7:22	7:42	8:05	8:27	8:47	9:07	9:27	9:47	10:07	10:27	10:47	11:07	11:26	11:47	12:07	12:28	12:48	13:08	13:28	13:48	14:10	14:30	14:50	15:11	15:31	15:50	16:14	16:36	16:57
Capitaine Jude	6:24	6:54	7:24	7:44	8:07	8:29	8:49	9:09	9:29	9:49	10:08	10:28	10:48	11:08	11:27	11:48	12:08	12:29	12:49	13:09	13:29	13:50	14:11	14:31	14:51	15:13	15:33	15:52	16:16	16:38	16:59
Pont SNCF	6:27	6:57	7:27	7:47	8:10	8:32	8:52	9:12	9:32	9:52	10:11	10:31	10:51	11:11	11:30	11:51	12:11	12:32	12:52	13:12	13:32	13:53	14:14	14:34	14:54	15:16	15:36	15:55	16:19	16:42	17:03
Hugo	6:29	6:59	7:29	7:49	8:12	8:34	8:54	9:14	9:34	9:54	10:13	10:33	10:53	11:13	11:32	11:53	12:13	12:34	12:54	13:14	13:34	13:55	14:16	14:36	14:56	15:18	15:38	15:57	16:21	16:44	17:05
Le Brix	6:30	7:00	7:30	7:50	8:13	8:35	8:55	9:15	9:35	9:55	10:14	10:35	10:55	11:15	11:34	11:55	12:15	12:36	12:56	13:16	13:36	13:57	14:18	14:38	14:58	15:20	15:40	15:59	16:23	16:46	17:07
République	6:32	7:02	7:32	7:52	8:15	8:37	8:57	9:17	9:37	9:57	10:16	10:37	10:57	11:17	11:36	11:57	12:17	12:38	12:58	13:18	13:38	13:59	14:20	14:40	15:00	15:22	15:42	16:01	16:25	16:48	17:09
Le Port	6:33	7:03	7:33	7:53	8:16	8:38	8:58	9:18	9:38	9:58	10:17	10:38	10:58	11:18	11:37	11:58	12:18	12:39	12:59	13:19	13:39	14:00	14:21	14:41	15:01	15:23	15:43	16:02	16:27	16:50	17:10
Garenne (vanare1)	6:34	7:04	7:35	7:55	8:18	8:40	8:59	9:19	9:39	9:59	10:18	10:39	10:59	11:19	11:38	11:59	12:19	12:41	13:00	13:21	13:41	14:01	14:22	14:42	15:02	15:24	15:45	16:04	16:29	16:52	17:12
Etang de Tohannic (vanang1)	6:36	7:06	7:36	7:56	8:19	8:41	9:01	9:21	9:41	10:01	10:20	10:41	11:01	11:21	11:40	12:01	12:21	12:42	13:02	13:22	13:42	14:03	14:24	14:44	15:04	15:26	15:46	16:05	16:31	16:54	17:13
Petit Tohannic	6:37	7:07	7:38	7:58	8:21	8:43	9:02	9:22	9:42	10:02	10:21	10:42	11:02	11:22	11:41	12:02	12:22	12:44	13:03	13:24	13:44	14:04	14:25	14:45	15:05	15:27	15:48	16:07	16:33	16:56	17:15
Le Verger (senver1)	6:38	7:08	7:39	7:59	8:23	8:45	9:03	9:23	9:43	10:03	10:22	10:43	11:03	11:23	11:42	12:03	12:23	12:45	13:04	13:25	13:45	14:05	14:26	14:46	15:06	15:28	15:49	16:09	16:35	16:58	17:17
Bois de Lisa (senboi1)	6:39	7:09	7:40	8:00	8:24	8:45	9:04	9:24	9:44	10:04	10:23	10:44	11:04	11:24	11:43	12:04	12:24	12:46	13:05	13:26	13:46	14:06	14:27	14:47	15:07	15:29	15:50	16:09	16:35	16:58	17:17
Maison de Limur (senmai1)	6:40	7:10	7:41	8:01	8:25	8:46	9:05	9:25	9:45	10:05	10:24	10:45	11:05	11:25	11:44	12:05	12:25	12:47	13:06	13:27	13:47	14:07	14:28	14:48	15:08	15:30	15:51	16:10	16:36	16:59	17:18
Poussinière (senous1)	6:40	7:10	7:41	8:01	8:26	8:47	9:05	9:25	9:45	10:05	10:24	10:45	11:05	11:25	11:44	12:05	12:25	12:47	13:06	13:27	13:47	14:07	14:28	14:48	15:08	15:30	15:51	16:11	16:37	17:00	17:19
Cousteau	6:41	7:11	7:42	8:02	8:27	8:48	9:06	9:26	9:46	10:06	10:25	10:46	11:06	11:26	11:45	12:06	12:26	12:48	13:07	13:28	13:48	14:08	14:29	14:49	15:09	15:31	15:52	16:12	16:38	17:01	17:20
Quais de Séné	6:42	7:12	7:43	8:03	8:28	8:49	9:07	9:27	9:47	10:07	10:26	10:47	11:07	11:27	11:46	12:07	12:27	12:49	13:08	13:29	13:49	14:09	14:30	14:50	15:10	15:32	15:53	16:13	16:39	17:02	17:21

Calendrier : **Année contractuelle**

Kilométrage unitaire de la course en charge (en km)		10.24	10.24	12.83	10.24	12.83	10.24	10.24	10.24	10.24	10.24	10.24	10.24	10.24	10.24	10.24	10.24	10.24	10.24	10.24	10.24	10.24	10.24	10.24	10.24	10.24	10.24	10.24	10.24	10.24	10.24
Nombre de jours de fonctionnement de la course		69	69	69	69	69	69	69	69	69	69	69	69	69	69	69	69	69	69	69	69	69	69	69	69	69	69	69	69	69	69
Kilométrage en charge	27 903.05	706.28	706.28	885.27	706.28	885.27	706.28	706.28	706.28	706.28	706.28	706.28	706.28	706.28	706.28	706.28	706.28	706.28	706.28	706.28	706.28	706.28	706.28	706.28	706.28	706.28	706.28	706.28	706.28	706.28	706.28
dont véhicules ASU	27 903.05	706.28	706.28	885.27	706.28	885.27	706.28	706.28	706.28	706.28	706.28	706.28	706.28	706.28	706.28	706.28	706.28	706.28	706.28	706.28	706.28	706.28	706.28	706.28	706.28	706.28	706.28	706.28	706.28	706.28	706.28
dont véhicules ASI	0.00	0.00	0.00	0.00	0.00	0.00	0.00	0.00	0.00	0.00	0.00	0.00	0.00	0.00	0.00	0.00	0.00	0.00	0.00	0.00	0.00	0.00	0.00	0.00	0.00	0.00	0.00	0.00	0.00	0.00	0.00
dont véhicules MNU	0.00	0.00	0.00	0.00	0.00	0.00	0.00	0.00	0.00	0.00	0.00	0.00	0.00	0.00	0.00	0.00	0.00	0.00	0.00	0.00	0.00	0.00	0.00	0.00	0.00	0.00	0.00	0.00	0.00	0.00	0.00
Temps de conduite unitaire en charge de la course (en centièmes)		0.52	0.52	0.63	0.53	0.68	0.57	0.53	0.52	0.52	0.52	0.50	0.53	0.53	0.53	0.52	0.53	0.53	0.55	0.53	0.55	0.55	0.55	0.53	0.53	0.53	0.55	0.57	0.62	0.65	0.67	0.65
Temps de battements unitaires en fin de course (en centièmes)		0.45	0.33	0.13	0.17	0.10	0.10	0.13	0.13	0.13	0.13	0.15	0.13	0.13	0.13	0.17	0.15	0.15	0.12	0.13	0.12	0.13	0.15	0.13	0.08	0.12	0.10	0.08	0.08	0.25	0.20	0.22
Temps de conduite en charge de la course (en centièmes)	1 515.70	35.65	35.65	43.70	36.80	47.15	39.10	36.80	35.65	35.65	35.65	34.50	36.80	36.80	36.80	35.65	36.80	36.80	37.95	36.80	37.95	37.95	37.95	36.80	36.80	36.80	37.95	39.10	42.55	44.85	46.00	44.85
Temps de conduite en charge + batt. de la course (en centièmes)	1 915.90	66.70	58.65	52.90	48.30	54.05	46.00	46.00	44.85	44.85	44.85	44.85	46.00	46.00	46.00	47.15	47.15	47.15	46.00	46.00	46.00	47.15	48.30	46.00	42.55	44.85	44.85	44.85	48.30	62.10	59.80	59.80

Envoyé en préfecture le 09/06/2026
Reçu en préfecture le 09/06/2026
Publié le
ID : 056-200067932-20260521-260521_DEL21A-DE

TABLEAU HORAIRE D'UNE LIGNE

N° de ligne :	**5**
Origine :	**Parissot**
Destination :	**Quai de Séné**
Période :	**Période normale**

Numéro de la course	332	333	334	335	336	337	338	339
Jours de circulation	lamjv	lamjv	lamjv	lamjv	lamjv	lamjv	lamjv	lamjv
Catégorie de véhicule	ASU	ASU	ASU	ASU	ASU	ASU	ASU	ASU
Numéro de service-voiture	BSU - 20	BSU - 22	BSU - 21	BSU - 4	BSU - 11	BSU - 20	BSU - 22	BSU - 4
Luscanen	.....	.....	.....	.....	.....	.....	.....	.....
Coteaux de Kerthomas (plocot1)	.....	.....	.....	.....	.....	.....	.....	.....
Jouannot (plojoo1)	.....	.....	.....	.....	.....	.....	.....	.....
De Cadoudal (plocad3)	.....	.....	.....	.....	.....	.....	.....	.....
Parissot	17:02	17:23	17:43	18:03	18:23	18:43	18:59	19:35
Boucicaut	17:04	17:25	17:45	18:05	18:24	18:44	19:00	19:36
CPAM (vancpa1)	17:06	17:27	17:47	18:07	18:26	18:46	19:02	19:38
Bell (vanbel1)	17:07	17:28	17:48	18:08	18:27	18:47	19:03	19:39
Maillart (vanmai1)	17:08	17:29	17:49	18:09	18:28	18:48	19:04	19:40
Laroiseau (vanlar1)	17:10	17:31	17:51	18:10	18:29	18:49	19:05	19:41
Renaudot	17:11	17:32	17:52	18:11	18:29	18:49	19:05	19:41
Caldray	17:12	17:33	17:53	18:12	18:30	18:50	19:06	19:42
Monsabert	17:13	17:34	17:54	18:13	18:31	18:51	19:07	19:43
Pont d'Argent	17:18	17:40	18:00	18:18	18:35	18:54	19:10	19:46
Capitaine Jude	17:20	17:42	18:02	18:20	18:37	18:55	19:11	19:47
Pont SNCF	17:24	17:47	18:07	18:24	18:40	18:58	19:14	19:50
Hugo	17:26	17:49	18:09	18:26	18:42	19:00	19:16	19:52
Le Brix	17:28	17:51	18:11	18:28	18:44	19:02	19:18	19:53
République	17:30	17:53	18:13	18:30	18:46	19:04	19:20	19:55
Le Port	17:31	17:54	18:14	18:31	18:47	19:05	19:21	19:56
Garenne (vanare1)	17:33	17:56	18:16	18:32	18:48	19:06	19:22	19:57
Etang de Tohannic (vanang1)	17:34	17:57	18:17	18:34	18:50	19:07	19:23	19:58
Petit Tohannic	17:36	17:59	18:19	18:35	18:51	19:08	19:24	19:59
Le Verger (senver1)	17:38	18:01	18:21	18:36	18:52	19:09	19:25	20:00
Bois de Lisa (senboi1)	17:38	18:01	18:21	18:37	18:53	19:10	19:26	20:01
Maison de Limur (senmai1)	17:39	18:02	18:22	18:38	18:54	19:11	19:27	20:02
Poussinière (senous1)	17:40	18:03	18:23	18:38	18:54	19:11	19:27	20:02
Cousteau	17:41	18:04	18:24	18:39	18:55	19:12	19:28	20:03
Quais de Séné	17:42	18:05	18:25	18:40	18:56	19:13	19:29	20:04

Calendrier : **Année contractuelle**

Kilométrage unitaire de la course en charge (en km)		10.24	10.24	10.24	10.24	10.24	10.24	10.24	10.24									
Nombre de jours de fonctionnement de la course		69	69	69	69	69	69	69	69									
Kilométrage en charge	27 903.05	706.28	706.28	706.28	706.28	706.28	706.28	706.28	706.28									
dont véhicules ASU	27 903.05	706.28	706.28	706.28	706.28	706.28	706.28	706.28	706.28	0.00	0.00	0.00	0.00	0.00	0.00	0.00	0.00	0.00
dont véhicules ASI	0.00	0.00	0.00	0.00	0.00	0.00	0.00	0.00	0.00	0.00	0.00	0.00	0.00	0.00	0.00	0.00	0.00	0.00
dont véhicules MNU	0.00	0.00	0.00	0.00	0.00	0.00	0.00	0.00	0.00	0.00	0.00	0.00	0.00	0.00	0.00	0.00	0.00	0.00
Temps de conduite unitaire en charge de la course (en centièmes)		0.67	0.70	0.70	0.62	0.55	0.50	0.50	0.48	0.00	0.00	0.00	0.00	0.00	0.00	0.00	0.00	0.00
Temps de battements unitaires en fin de course (en centièmes)		0.23	0.18	0.22	0.22	0.20	0.00	0.00	0.00									
Temps de conduite en charge de la course (en centièmes)	1 515.70	46.00	48.30	48.30	42.55	37.95	34.50	34.50	33.35									
Temps de conduite en charge + batt. de la course (en centièmes)	1 915.90	62.10	60.95	63.25	57.50	51.75	34.50	34.50	33.35									

Envoyé en préfecture le 09/06/2026
Reçu en préfecture le 09/06/2026
Publié le
ID : 056-200067932-20260521-260521_DEL21A-DE

TABLEAU HORAIRE D'UNE LIGNE

N° de ligne :	**5**
Origine :	**Quai de Séné**
Destination :	**Parissot**
Période :	**Période normale**

Numéro de la course	340	341	342	343	344	345	346	347	348	349	350	351	352	353	354	355	356	357
Jours de circulation	lamjv	lamjv	lamjv	lamjv	lamjv	lamjv	lamjv	lamjv	lamjv	lamjv	lamjv	lamjv	lamjv	lamjv	lamjv	lamjv	lamjv	lamjv
Catégorie de véhicule	ASU	ASU	ASU	ASU	ASU	ASU	ASU	ASU	ASU	ASU	ASU	ASU	ASU	ASU	ASU	ASU	ASU	ASU
Numéro de service-voiture	BSU - 1	BSU - 4	BSU - 23	BSU - 39	BSU - 3	BSU - 4	BSU - 23	BSU - 39	BSU - 3	BSU - 4	BSU - 23	BSU - 39	BSU - 3	BSU - 4	BSU - 23	BSU - 39	BSU - 3	BSU - 4
Quais de Séné	7:10	7:33	7:52	8:14	8:35	8:56	9:16	9:36	9:56	10:16	10:36	10:56	11:16	11:36	11:57	12:17	12:37	12:57
Cousteau	7:11	7:34	7:53	8:15	8:36	8:57	9:17	9:37	9:57	10:17	10:37	10:57	11:17	11:37	11:58	12:18	12:38	12:58
Poussinière (senous2)	7:12	7:35	7:54	8:16	8:37	8:58	9:18	9:38	9:58	10:18	10:38	10:58	11:18	11:38	11:59	12:19	12:39	12:59
Maison de Limur (senmai2)	7:13	7:36	7:55	8:17	8:38	8:58	9:18	9:38	9:58	10:18	10:38	10:58	11:18	11:38	11:59	12:19	12:39	12:59
Bois de Lisa (senboi2)	7:14	7:37	7:56	8:18	8:39	8:59	9:19	9:39	9:59	10:19	10:39	10:59	11:19	11:39	12:00	12:20	12:40	13:00
Le Verger (senver2)	7:15	7:38	7:57	8:19	8:40	9:00	9:20	9:40	10:00	10:20	10:40	11:00	11:20	11:40	12:01	12:21	12:41	13:01
Petit Tohannic	7:16	7:39	7:58	8:20	8:41	9:01	9:21	9:41	10:01	10:21	10:41	11:01	11:21	11:41	12:02	12:22	12:42	13:02
Etang de Tohannic (vanang2)	7:18	7:41	8:00	8:22	8:43	9:03	9:23	9:43	10:03	10:23	10:43	11:03	11:23	11:43	12:04	12:24	12:44	13:04
Garenne (vanare3)	7:20	7:43	8:03	8:25	8:46	9:05	9:25	9:45	10:05	10:25	10:45	11:05	11:25	11:45	12:07	12:26	12:46	13:06
Le Port	7:22	7:45	8:05	8:27	8:48	9:07	9:27	9:47	10:07	10:27	10:47	11:07	11:27	11:47	12:09	12:28	12:48	13:08
République	7:24	7:47	8:07	8:29	8:50	9:09	9:29	9:49	10:09	10:29	10:49	11:09	11:29	11:49	12:11	12:30	12:50	13:10
Le Brix	7:26	7:49	8:09	8:31	8:52	9:11	9:31	9:51	10:11	10:31	10:51	11:11	11:31	11:51	12:13	12:32	12:52	13:12
Hugo	7:28	7:51	8:11	8:33	8:54	9:13	9:33	9:53	10:13	10:33	10:53	11:13	11:33	11:53	12:15	12:34	12:54	13:14
Pont SNCF	7:29	7:52	8:13	8:35	8:55	9:14	9:34	9:54	10:14	10:34	10:54	11:14	11:34	11:54	12:16	12:35	12:55	13:15
Capitaine Jude (vancap2)	7:32	7:55	8:15	8:37	8:57	9:16	9:36	9:56	10:16	10:36	10:56	11:16	11:36	11:56	12:18	12:37	12:57	13:17
Pont d Argent	7:33	7:56	8:17	8:39	8:59	9:18	9:38	9:58	10:18	10:38	10:58	11:18	11:38	11:58	12:20	12:39	12:59	13:19
Monsabert (vanber2)	7:36	7:59	8:19	8:41	9:01	9:20	9:40	10:00	10:20	10:40	11:00	11:20	11:40	12:00	12:22	12:41	13:01	13:21
Caldray	7:37	8:00	8:20	8:42	9:02	9:21	9:41	10:01	10:21	10:41	11:01	11:21	11:41	12:01	12:23	12:42	13:02	13:22
Renaudot (vanren2)	7:38	8:01	8:21	8:43	9:03	9:22	9:42	10:02	10:22	10:42	11:02	11:22	11:42	12:02	12:24	12:43	13:03	13:23
Laroiseau (vanlar2)	7:39	8:02	8:22	8:44	9:04	9:23	9:43	10:03	10:23	10:43	11:03	11:23	11:43	12:03	12:25	12:44	13:04	13:24
Maillart (vanmai2)	7:40	8:03	8:23	8:45	9:05	9:24	9:44	10:04	10:24	10:44	11:04	11:24	11:44	12:04	12:26	12:45	13:05	13:25
Bell (vanbel2)	7:41	8:05	8:25	8:46	9:05	9:24	9:45	10:05	10:25	10:45	11:05	11:25	11:45	12:06	12:27	12:46	13:06	13:26
CPAM (vancpa2)	7:42	8:05	8:25	8:47	9:06	9:25	9:46	10:06	10:26	10:46	11:06	11:26	11:46	12:06	12:28	12:47	13:07	13:27
Boucicaut	7:44	8:08	8:28	8:49	9:08	9:27	9:48	10:08	10:28	10:48	11:08	11:28	11:48	12:09	12:30	12:49	13:09	13:29
Parissot	7:45	8:09	8:29	8:50	9:09	9:28	9:49	10:09	10:29	10:49	11:09	11:29	11:49	12:10	12:31	12:50	13:10	13:30
De Cadoudal	.....	.....	.....	.....	.....	.....	.....	.....	.....	.....	.....	.....	.....	.....	12:32	.....	.....	.....
Jouannot (plojou2)	.....	.....	.....	.....	.....	.....	.....	.....	.....	.....	.....	.....	.....	.....	12:34	.....	.....	.....
Coteaux de Kerthomas (plocot2)	.....	.....	.....	.....	.....	.....	.....	.....	.....	.....	.....	.....	.....	.....	12:35	.....	.....	.....
Luscanen	.....	.....	.....	.....	.....	.....	.....	.....	.....	.....	.....	.....	.....	.....	12:37	.....	.....	.....

Calendrier : Année contractuelle

Kilométrage unitaire de la course en charge (en km)		10.18	10.18	10.18	10.18	10.18	10.18	10.18	10.18	10.18	10.18	10.18	10.18	10.18	10.18	12.74	10.18	10.18	10.18
Nombre de jours de fonctionnement de la course		69	69	69	69	69	69	69	69	69	69	69	69	69	69	69	69	69	69
Kilométrage en charge	26 514.98	702.28	702.28	702.28	702.28	702.28	702.28	702.28	702.28	702.28	702.28	702.28	702.28	702.28	702.28	879.13	702.28	702.28	702.28
dont véhicules ASU	26 514.98	702.28	702.28	702.28	702.28	702.28	702.28	702.28	702.28	702.28	702.28	702.28	702.28	702.28	702.28	879.13	702.28	702.28	702.28
dont véhicules ASI	0.00	0.00	0.00	0.00	0.00	0.00	0.00	0.00	0.00	0.00	0.00	0.00	0.00	0.00	0.00	0.00	0.00	0.00	0.00
dont véhicules MNU	0.00	0.00	0.00	0.00	0.00	0.00	0.00	0.00	0.00	0.00	0.00	0.00	0.00	0.00	0.00	0.00	0.00	0.00	0.00
Temps de conduite unitaire en charge de la course (en centièmes)		0.58	0.60	0.62	0.60	0.57	0.53	0.55	0.55	0.55	0.55	0.55	0.55	0.55	0.57	0.67	0.55	0.55	0.55
Temps de battements unitaires en fin de course (en centièmes)		0.08	0.08	0.08	0.08	0.10	0.12	0.10	0.08	0.08	0.08	0.08	0.08	0.08	0.08	0.00	0.08	0.08	0.08
Temps de conduite en charge de la course (en centièmes)	1 499.60	40.25	41.40	42.55	41.40	39.10	36.80	37.95	37.95	37.95	37.95	37.95	37.95	37.95	39.10	46.00	37.95	37.95	37.95
Temps de conduite en charge + batt. de la course (en centièmes)	1 703.15	46.00	47.15	48.30	47.15	46.00	44.85	44.85	43.70	43.70	43.70	43.70	43.70	43.70	44.85	46.00	43.70	43.70	43.70

Envoyé en préfecture le 09/06/2026
Reçu en préfecture le 09/06/2026
Publié le
ID : 056-200067932-20260521-260521_DEL21A-DE

TABLEAU HORAIRE D'UNE LIGNE

N° de ligne :	**5**
Origine :	**Quai de Séné**
Destination :	**Parissot**
Période :	**Période normale**

Numéro de la course	358	359	360	361	362	363	364	365	366	367	368	369	370	371	372	373	374	375
Jours de circulation	lamjv	lamjv	lamjv	lamjv	lamjv	lamjv	lamjv	lamjv	lamjv	lamjv	lamjv	lamjv	lamjv	lamjv	lamjv	lamjv	lamjv	lamjv
Catégorie de véhicule	ASU	ASU	ASU	ASU	ASU	ASU	ASU	ASU	ASU	ASU	ASU	ASU	ASU	ASU	ASU	ASU	ASU	ASU
Numéro de service-voiture	BSU - 21	BSU - 39	BSU - 3	BSU - 4	BSU - 21	BSU - 39	BSU - 3	BSU - 4	BSU - 21	BSU - 39	BSU - 23	BSU - 3	BSU - 4	BSU - 11	BSU - 39	BSU - 23	BSU - 21	BSU - 4
Quais de Séné	13:17	13:37	13:58	14:19	14:39	14:56	15:18	15:39	15:59	16:19	16:34	16:55	17:15	17:35	17:57	18:17	18:39	18:54
Cousteau	13:18	13:38	13:59	14:20	14:40	14:57	15:19	15:40	16:00	16:20	16:35	16:56	17:16	17:36	17:58	18:18	18:40	18:55
Poussinière (senous2)	13:19	13:39	14:00	14:21	14:41	14:58	15:20	15:41	16:01	16:21	16:36	16:57	17:17	17:37	17:59	18:19	18:41	18:56
Maison de Limur (senmai2)	13:19	13:39	14:00	14:21	14:41	14:58	15:20	15:41	16:01	16:21	16:37	16:57	17:17	17:37	17:59	18:19	18:41	18:56
Bois de Lisa (senboi2)	13:20	13:40	14:01	14:22	14:42	14:59	15:21	15:42	16:02	16:22	16:38	16:58	17:18	17:38	18:00	18:20	18:42	18:57
Le Verger (senver2)	13:21	13:41	14:02	14:23	14:43	15:00	15:22	15:43	16:03	16:23	16:39	16:59	17:19	17:39	18:01	18:21	18:43	18:58
Petit Tohannic	13:22	13:42	14:03	14:24	14:44	15:01	15:23	15:44	16:04	16:24	16:40	17:00	17:20	17:40	18:02	18:22	18:44	18:59
Etang de Tohannic (vanang2)	13:24	13:44	14:05	14:26	14:46	15:03	15:25	15:46	16:06	16:26	16:42	17:02	17:22	17:42	18:04	18:24	18:45	19:00
Garenne (vanare3)	13:27	13:47	14:07	14:28	14:48	15:05	15:27	15:48	16:08	16:28	16:46	17:06	17:26	17:46	18:06	18:26	18:47	19:02
Le Port	13:29	13:49	14:09	14:30	14:50	15:07	15:29	15:50	16:10	16:30	16:48	17:08	17:28	17:48	18:08	18:28	18:49	19:04
République	13:31	13:51	14:11	14:32	14:52	15:09	15:31	15:52	16:12	16:32	16:50	17:10	17:30	17:50	18:10	18:30	18:50	19:05
Le Brix	13:33	13:53	14:13	14:34	14:54	15:11	15:33	15:54	16:14	16:34	16:52	17:12	17:32	17:52	18:12	18:32	18:52	19:07
Hugo	13:35	13:55	14:15	14:36	14:56	15:13	15:35	15:56	16:16	16:36	16:54	17:14	17:34	17:54	18:14	18:34	18:54	19:09
Pont SNCF	13:36	13:56	14:16	14:37	14:57	15:14	15:37	15:58	16:18	16:37	16:55	17:15	17:35	17:55	18:15	18:35	18:55	19:10
Capitaine Jude (vancap2)	13:39	13:59	14:19	14:40	15:00	15:17	15:40	16:01	16:21	16:40	17:00	17:20	17:40	18:00	18:19	18:38	18:57	19:12
Pont d Argent	13:40	14:00	14:20	14:41	15:01	15:18	15:41	16:02	16:23	16:42	17:02	17:22	17:42	18:02	18:21	18:40	18:59	19:14
Monsabert (vanber2)	13:43	14:03	14:23	14:44	15:04	15:21	15:44	16:05	16:27	16:46	17:07	17:27	17:47	18:07	18:25	18:44	19:01	19:16
Caldray	13:44	14:04	14:24	14:45	15:05	15:22	15:45	16:06	16:28	16:47	17:08	17:28	17:48	18:08	18:26	18:45	19:02	19:17
Renaudot (vanren2)	13:45	14:05	14:25	14:46	15:06	15:23	15:46	16:07	16:29	16:48	17:09	17:29	17:49	18:09	18:27	18:46	19:02	19:17
Laroiseau (vanlar2)	13:46	14:06	14:26	14:47	15:07	15:24	15:47	16:08	16:30	16:49	17:10	17:30	17:50	18:10	18:28	18:47	19:03	19:18
Maillart (vanmai2)	13:47	14:07	14:27	14:48	15:08	15:25	15:48	16:09	16:31	16:50	17:11	17:31	17:51	18:11	18:29	18:48	19:04	19:19
Bell (vanbel2)	13:48	14:08	14:28	14:49	15:09	15:26	15:50	16:11	16:32	16:52	17:13	17:33	17:53	18:12	18:29	18:48	19:05	19:20
CPAM (vancpa2)	13:49	14:09	14:29	14:50	15:10	15:27	15:50	16:11	16:33	16:52	17:13	17:33	17:53	18:13	18:30	18:49	19:05	19:20
Boucicaut	13:51	14:11	14:31	14:52	15:12	15:29	15:53	16:14	16:35	16:55	17:16	17:36	17:56	18:15	18:32	18:51	19:07	19:22
Parissot	13:52	14:12	14:32	14:53	15:13	15:30	15:54	16:15	16:36	16:56	17:17	17:37	17:57	18:16	18:33	18:52	19:08	19:23
De Cadoudal	.....	.....	.....	.....	.....	.....	.....	.....	16:37	.....	.....	17:38	.....	.....	.....	.....	.....	.....
Jouannot (plojou2)	.....	.....	.....	.....	.....	.....	.....	.....	16:39	.....	.....	17:40	.....	.....	.....	.....	.....	.....
Coteaux de Kerthomas (plocot2)	.....	.....	.....	.....	.....	.....	.....	.....	16:40	.....	.....	17:41	.....	.....	.....	.....	.....	.....
Luscanen	.....	.....	.....	.....	.....	.....	.....	.....	16:42	.....	.....	17:43	.....	.....	.....	.....	.....	.....

Calendrier : Année contractuelle

Kilométrage unitaire de la course en charge (en km)		10.18	10.18	10.18	10.18	10.18	10.18	10.18	10.18	12.74	10.18	10.18	12.74	10.18	10.18	10.18	10.18	10.18	10.18
Nombre de jours de fonctionnement de la course		69	69	69	69	69	69	69	69	69	69	69	69	69	69	69	69	69	69
Kilométrage en charge	26 514.98	702.28	702.28	702.28	702.28	702.28	702.28	702.28	702.28	879.13	702.28	702.28	879.13	702.28	702.28	702.28	702.28	702.28	702.28
dont véhicules ASU	26 514.98	702.28	702.28	702.28	702.28	702.28	702.28	702.28	702.28	879.13	702.28	702.28	879.13	702.28	702.28	702.28	702.28	702.28	702.28
dont véhicules ASI	0.00	0.00	0.00	0.00	0.00	0.00	0.00	0.00	0.00	0.00	0.00	0.00	0.00	0.00	0.00	0.00	0.00	0.00	0.00
dont véhicules MNU	0.00	0.00	0.00	0.00	0.00	0.00	0.00	0.00	0.00	0.00	0.00	0.00	0.00	0.00	0.00	0.00	0.00	0.00	0.00
Temps de conduite unitaire en charge de la course (en centièmes)		0.58	0.58	0.57	0.57	0.57	0.57	0.60	0.60	0.72	0.62	0.72	0.80	0.70	0.68	0.60	0.58	0.48	0.48
Temps de battements unitaires en fin de course (en centièmes)		0.08	0.08	0.08	0.08	0.08	0.08	0.08	0.10	0.00	0.08	0.08	0.00	0.08	0.10	0.15	0.10	0.00	0.18
Temps de conduite en charge de la course (en centièmes)	1 499.60	40.25	40.25	39.10	39.10	39.10	39.10	41.40	41.40	49.45	42.55	49.45	55.20	48.30	47.15	41.40	40.25	33.35	33.35
Temps de conduite en charge + batt. de la course (en centièmes)	1 703.15	46.00	46.00	44.85	44.85	44.85	44.85	47.15	48.30	49.45	48.30	55.20	55.20	54.05	54.05	51.75	47.15	33.35	46.00

Envoyé en préfecture le 09/06/2026
Reçu en préfecture le 09/06/2026
Publié le
ID : 056-200067932-20260521-260521_DEL21A-DE

TABLEAU HORAIRE D'UNE LIGNE

N° de ligne :	**5**
Origine :	**Quai de Séné**
Destination :	**Parissot**
Période :	**Période normale**

Numéro de la course	376
Jours de circulation	lamjv
Catégorie de véhicule	ASU
Numéro de service-voiture	BSU - 11

Quais de Séné	19:09
Cousteau	19:10
Poussinière (senous2)	19:11
Maison de Limur (senmai2)	19:11
Bois de Lisa (senboi2)	19:12
Le Verger (senver2)	19:13
Petit Tohannic	19:14
Etang de Tohannic (vanang2)	19:15
Garenne (vanare3)	19:17
Le Port	19:19
République	19:20
Le Brix	19:22
Hugo	19:24
Pont SNCF	19:25
Capitaine Jude (vancap2)	19:27
Pont d Argent	19:29
Monsabert (vanber2)	19:31
Caldray	19:32
Renaudot (vanren2)	19:32
Laroiseau (vanlar2)	19:33
Maillart (vanmai2)	19:34
Bell (vanbel2)	19:35
CPAM (vancpa2)	19:35
Boucicaut	19:37
Parissot	19:38
De Cadoudal	.....
Jouannot (plojou2)	.....
Coteaux de Kerthomas (plocot2)	.....
Luscanen	.....

Calendrier :	**Année contractuelle**	
Kilométrage unitaire de la course en charge (en km)		10.18
Nombre de jours de fonctionnement de la course		69
Kilométrage en charge	26 514.98	702.28
dont véhicules ASU	26 514.98	702.28
dont véhicules ASI	0.00	0.00
dont véhicules MNU	0.00	0.00
Temps de conduite unitaire en charge de la course (en centièmes)		0.48
Temps de battements unitaires en fin de course (en centièmes)		0.00
Temps de conduite en charge de la course (en centièmes)	1 499.60	33.35
Temps de conduite en charge + batt. de la course (en centièmes)	1 703.15	33.35

Envoyé en préfecture le 09/06/2026
Reçu en préfecture le 09/06/2026
Publié le
ID : 056-200067932-20260521-260521_DEL21A-DE

TABLEAU HORAIRE D'UNE LIGNE

N° de ligne :	**5**
Origine :	**Parissot**
Destination :	**Quai de Séné**
Période :	**Période normale**

Numéro de la course	264	265	266	267	268	269	270	271	272	273	274	275	276	277	278	279	280	281	282	283	284	285	286	287
Jours de circulation	s	s	s	s	s	s	s	s	s	s	s	s	s	s	s	s	s	s	s	s	s	s	s	s
Catégorie de véhicule	ASU	ASU	ASU	ASU	ASU	ASU	ASU	ASU	ASU	ASU	ASU	ASU	ASU	ASU	ASU	ASU	ASU	ASU	ASU	ASU	ASU	ASU	ASU	ASU
Numéro de service-voiture	BSU - 3	BSU - 20	BSU - 3	BSU - 25	BSU - 20	BSU - 3	BSU - 25	BSU - 20	BSU - 3	BSU - 25	BSU - 20	BSU - 3	BSU - 12	BSU - 25	BSU - 20	BSU - 3	BSU - 12	BSU - 25	BSU - 20	BSU - 3	BSU - 12	BSU - 25	BSU - 20	BSU - 3
Parissot	6:31	7:26	8:01	8:31	9:00	9:30	10:00	10:30	11:00	11:29	11:59	12:25	12:45	13:05	13:25	13:45	14:04	14:25	14:45	15:04	15:24	15:44	16:04	16:24
Boucicaut	6:32	7:27	8:02	8:32	9:01	9:31	10:01	10:31	11:01	11:30	12:00	12:26	12:46	13:06	13:26	13:46	14:05	14:26	14:46	15:05	15:25	15:45	16:05	16:25
CPAM (vancpa1)	06:34	07:29	08:04	08:34	09:03	09:33	10:03	10:33	11:03	11:32	12:02	12:28	12:48	13:08	13:28	13:48	14:07	14:28	14:48	15:07	15:27	15:47	16:07	16:27
Bell (vanbel1)	06:34	07:29	08:04	08:34	09:03	09:33	10:03	10:33	11:03	11:33	12:03	12:29	12:49	13:09	13:29	13:49	14:08	14:29	14:49	15:08	15:28	15:48	16:08	16:28
Maillart (vanmai1)	06:35	07:30	08:05	08:35	09:04	09:34	10:04	10:34	11:04	11:34	12:04	12:30	12:50	13:10	13:30	13:50	14:09	14:30	14:50	15:09	15:29	15:49	16:09	16:29
Laroiseau (vanlar1)	06:36	07:31	08:06	08:36	09:05	09:35	10:05	10:35	11:05	11:35	12:05	12:31	12:51	13:11	13:31	13:51	14:10	14:31	14:51	15:10	15:30	15:50	16:10	16:30
Renaudot	06:37	07:32	08:07	08:37	09:06	09:36	10:06	10:36	11:06	11:35	12:05	12:31	12:51	13:11	13:31	13:51	14:10	14:31	14:51	15:11	15:31	15:51	16:11	16:31
Caldray	06:38	07:33	08:08	08:38	09:07	09:37	10:07	10:37	11:07	11:36	12:06	12:32	12:52	13:12	13:32	13:52	14:11	14:32	14:52	15:12	15:32	15:52	16:12	16:32
Monsabert	06:39	07:34	08:09	08:39	09:08	09:38	10:08	10:38	11:08	11:37	12:07	12:33	12:53	13:13	13:33	13:53	14:12	14:33	14:53	15:13	15:33	15:53	16:13	16:33
Pont d'Argent	06:41	07:36	08:11	08:41	09:10	09:40	10:10	10:40	11:10	11:40	12:10	12:36	12:56	13:16	13:36	13:56	14:15	14:36	14:56	15:16	15:36	15:56	16:16	16:36
Capitaine Jude	06:42	07:37	08:12	08:42	09:11	09:41	10:11	10:41	11:11	11:41	12:11	12:37	12:57	13:17	13:37	13:57	14:16	14:37	14:57	15:17	15:37	15:57	16:17	16:37
Pont SNCF	06:45	07:40	08:15	08:45	09:14	09:44	10:14	10:44	11:14	11:44	12:14	12:40	13:00	13:20	13:40	14:00	14:19	14:40	15:00	15:20	15:40	16:00	16:20	16:40
Hugo	06:47	07:42	08:17	08:47	09:16	09:46	10:16	10:46	11:16	11:46	12:16	12:42	13:02	13:22	13:42	14:02	14:21	14:42	15:02	15:22	15:42	16:02	16:22	16:42
Le Brix	06:48	07:43	08:18	08:48	09:18	09:48	10:18	10:48	11:18	11:48	12:18	12:43	13:03	13:23	13:43	14:03	14:23	14:43	15:03	15:24	15:44	16:04	16:24	16:44
République	06:50	07:45	08:20	08:50	09:20	09:50	10:20	10:50	11:20	11:50	12:20	12:45	13:05	13:25	13:45	14:05	14:25	14:45	15:05	15:26	15:46	16:06	16:26	16:46
Le Port	06:51	07:46	08:21	08:51	09:21	09:51	10:21	10:51	11:21	11:51	12:21	12:46	13:06	13:26	13:46	14:06	14:26	14:46	15:06	15:27	15:47	16:07	16:27	16:47
Garenne (vanare1)	06:52	07:47	08:22	08:52	09:22	09:52	10:22	10:53	11:23	11:52	12:23	12:48	13:07	13:27	13:47	14:07	14:27	14:47	15:07	15:28	15:48	16:08	16:28	16:48
Etang de Tohannic (vanang1)	06:53	07:49	08:24	08:53	09:24	09:54	10:24	10:54	11:24	11:53	12:25	12:49	13:09	13:28	13:48	14:09	14:29	14:49	15:09	15:30	15:50	16:10	16:30	16:50
Petit Tohannic	06:54	07:50	08:25	08:54	09:25	09:55	10:25	10:56	11:26	11:54	12:27	12:51	13:10	13:29	13:49	14:10	14:30	14:50	15:10	15:31	15:51	16:11	16:31	16:51
Le Verger (senver1)	06:56	07:52	08:27	08:56	09:27	09:57	10:27	10:58	11:28	11:56	12:29	12:53	13:12	13:31	13:51	14:12	14:31	14:52	15:12	15:33	15:53	16:13	16:33	16:53
Bois de Lisa (senboi1)	06:56	07:52	08:27	08:56	09:27	09:57	10:27	10:58	11:28	11:56	12:29	12:53	13:12	13:31	13:51	14:12	14:32	14:52	15:12	15:33	15:53	16:13	16:33	16:53
Maison de Limur (senmai1)	06:57	07:53	08:28	08:57	09:28	09:58	10:28	10:59	11:29	11:57	12:30	12:54	13:13	13:32	13:52	14:13	14:33	14:53	15:13	15:34	15:54	16:14	16:34	16:54
Poussinière (senous1)	06:58	07:54	08:29	08:58	09:29	09:59	10:29	11:00	11:30	11:58	12:31	12:55	13:14	13:33	13:53	14:14	14:33	14:54	15:14	15:35	15:55	16:15	16:35	16:55
Cousteau	06:59	07:55	08:30	08:59	09:30	10:00	10:30	11:01	11:31	11:59	12:32	12:56	13:15	13:34	13:54	14:15	14:34	14:55	15:15	15:36	15:56	16:16	16:36	16:56
Quais de Séné	07:00	07:56	08:31	09:00	09:31	10:01	10:31	11:02	11:32	12:00	12:33	12:57	13:16	13:35	13:55	14:16	14:35	14:56	15:16	15:37	15:57	16:17	16:37	16:57

Calendrier : **Année contractuelle**

Kilométrage unitaire de la course en charge (en km)		10.24	10.24	10.24	10.24	10.24	10.24	10.24	10.24	10.24	10.24	10.24	10.24	10.24	10.24	10.24	10.24	10.24	10.24	10.24	10.24	10.24	10.24	10.24	10.24
Nombre de jours de fonctionnement de la course		12	12	12	12	12	12	12	12	12	12	12	12	12	12	12	12	12	12	12	12	12	12	12	12
Kilométrage en charge	3 930.62	122.83	122.83	122.83	122.83	122.83	122.83	122.83	122.83	122.83	122.83	122.83	122.83	122.83	122.83	122.83	122.83	122.83	122.83	122.83	122.83	122.83	122.83	122.83	122.83
dont véhicules ASU	3 930.62	122.83	122.83	122.83	122.83	122.83	122.83	122.83	122.83	122.83	122.83	122.83	122.83	122.83	122.83	122.83	122.83	122.83	122.83	122.83	122.83	122.83	122.83	122.83	122.83
dont véhicules ASI	0.00	0.00	0.00	0.00	0.00	0.00	0.00	0.00	0.00	0.00	0.00	0.00	0.00	0.00	0.00	0.00	0.00	0.00	0.00	0.00	0.00	0.00	0.00	0.00	0.00
dont véhicules MNU	0.00	0.00	0.00	0.00	0.00	0.00	0.00	0.00	0.00	0.00	0.00	0.00	0.00	0.00	0.00	0.00	0.00	0.00	0.00	0.00	0.00	0.00	0.00	0.00	0.00
Temps de conduite unitaire en charge de la course (en centièmes)		0.48	0.50	0.50	0.48	0.52	0.52	0.52	0.53	0.53	0.52	0.57	0.53	0.52	0.50	0.50	0.52	0.52	0.52	0.52	0.55	0.55	0.55	0.55	0.55
Temps de battements unitaires en fin de course (en centièmes)		0.28	0.32	0.27	0.27	0.25	0.25	0.25	0.23	0.23	0.32	0.25	0.20	0.18	0.20	0.17	0.12	0.15	0.13	0.13	0.12	0.12	0.10	0.10	0.10
Temps de conduite en charge de la course (en centièmes)	202.60	5.80	6.00	6.00	5.80	6.20	6.20	6.20	6.40	6.40	6.20	6.80	6.40	6.20	6.00	6.00	6.20	6.20	6.20	6.20	6.60	6.60	6.60	6.60	6.60
Temps de conduite en charge + batt. de la course (en centièmes)	268.60	9.20	9.80	9.20	9.00	9.20	9.20	9.20	9.20	9.20	10.00	9.80	8.80	8.40	8.40	8.00	7.60	8.00	7.80	7.80	8.00	8.00	7.80	7.80	7.80

Envoyé en préfecture le 09/06/2026
Reçu en préfecture le 09/06/2026
Publié le
ID : 056-200067932-20260521-260521_DEL21A-DE

TABLEAU HORAIRE D'UNE LIGNE

N° de ligne :	**5**
Origine :	**Parissot**
Destination :	**Quai de Séné**
Période :	**Période normale**

Numéro de la course	288	383	289	290	291	292	293	294				
Jours de circulation	s	s	s	s	s	s	s	s				
Catégorie de véhicule	ASU	ASU	ASU	ASU	ASU	ASU	ASU	ASU				
Numéro de service-voiture	BSU - 12	BSU - 25	BSU - 20	BSU - 3	BSU - 12	BSU - 25	BSU - 20	BSU - 3				
Parissot	16:44	17:04	17:24	17:44	18:04	18:24	18:45	19:01				
Boucicaut	16:45	17:05	17:25	17:45	18:05	18:25	18:46	19:02				
CPAM (vancpa1)	16:47	17:07	17:27	17:47	18:07	18:27	18:48	19:04				
Bell (vanbel1)	16:48	17:08	17:28	17:48	18:08	18:28	18:49	19:04				
Maillart (vanmai1)	16:49	17:09	17:29	17:49	18:09	18:29	18:50	19:05				
Laroiseau (vanlar1)	16:50	17:10	17:30	17:50	18:10	18:30	18:51	19:06				
Renaudot	16:51	17:11	17:31	17:51	18:11	18:31	18:51	19:07				
Caldray	16:52	17:12	17:32	17:52	18:12	18:32	18:52	19:08				
Monsabert	16:53	17:13	17:33	17:53	18:13	18:33	18:53	19:09				
Pont d'Argent	16:56	17:16	17:36	17:56	18:16	18:36	18:56	19:11				
Capitaine Jude	16:57	17:17	17:37	17:57	18:17	18:37	18:57	19:12				
Pont SNCF	17:00	17:20	17:40	18:00	18:20	18:40	19:00	19:15				
Hugo	17:02	17:22	17:42	18:02	18:22	18:42	19:02	19:17				
Le Brix	17:04	17:24	17:44	18:04	18:23	18:43	19:03	19:18				
République	17:06	17:26	17:46	18:06	18:25	18:45	19:05	19:20				
Le Port	17:07	17:27	17:47	18:07	18:26	18:46	19:06	19:21				
Garenne (vanare1)	17:09	17:29	17:49	18:09	18:28	18:47	19:07	19:22				
Etang de Tohannic (vanang1)	17:10	17:30	17:50	18:10	18:29	18:49	19:09	19:24				
Petit Tohannic	17:12	17:32	17:52	18:12	18:31	18:50	19:10	19:25				
Le Verger (senver1)	17:14	17:34	17:54	18:14	18:33	18:52	19:12	19:26				
Bois de Lisa (senboi1)	17:14	17:34	17:54	18:14	18:33	18:52	19:12	19:27				
Maison de Limur (senmai1)	17:15	17:35	17:55	18:15	18:34	18:53	19:13	19:28				
Poussinière (senous1)	17:16	17:36	17:56	18:16	18:35	18:54	19:14	19:28				
Cousteau	17:17	17:37	17:57	18:17	18:36	18:55	19:15	19:29				
Quais de Séné	17:18	17:38	17:58	18:18	18:37	18:56	19:16	19:30				

Calendrier : Année contractuelle

Kilométrage unitaire de la course en charge (en km)		10.24	10.24	10.24	10.24	10.24	10.24	10.24	10.24				
Nombre de jours de fonctionnement de la course		12	12	12	12	12	12	12	12				
Kilométrage en charge	3 930.62	122.83	122.83	122.83	122.83	122.83	122.83	122.83	122.83				
dont véhicules ASU	3 930.62	122.83	122.83	122.83	122.83	122.83	122.83	122.83	122.83	0.00	0.00	0.00	0.00
dont véhicules ASI	0.00	0.00	0.00	0.00	0.00	0.00	0.00	0.00	0.00	0.00	0.00	0.00	0.00
dont véhicules MNU	0.00	0.00	0.00	0.00	0.00	0.00	0.00	0.00	0.00	0.00	0.00	0.00	0.00
Temps de conduite unitaire en charge de la course (en centièmes)		0.57	0.57	0.57	0.57	0.55	0.53	0.52	0.48	0.00	0.00	0.00	0.00
Temps de battements unitaires en fin de course (en centièmes)		0.10	0.10	0.10	0.08	0.18	0.20	0.00	0.00				
Temps de conduite en charge de la course (en centièmes)	202.60	6.80	6.80	6.80	6.80	6.60	6.40	6.20	5.80				
Temps de conduite en charge + batt. de la course (en centièmes)	268.60	8.00	8.00	8.00	7.80	8.80	8.80	6.20	5.80				

Envoyé en préfecture le 09/06/2026
Reçu en préfecture le 09/06/2026
Publié le
ID : 056-200067932-20260521-260521_DEL21A-DE

TABLEAU HORAIRE D'UNE LIGNE

N° de ligne :	**5**
Origine :	**Quai de Séné**
Destination :	**Parissot**
Période :	**Période normale**

Numéro de la course	295	296	297	298	299	300	301	302	303	304	305	306	307	308	309	310	311	312	313	314	315	316	317	318	319	320	321	322	323
Jours de circulation	s	s	s	s	s	s	s	s	s	s	s	s	s	s	s	s	s	s	s	s	s	s	s	s	s	s	s	s	s
Catégorie de véhicule	ASU	ASU	ASU	ASU	ASU	ASU	ASU	ASU	ASU	ASU	ASU	ASU	ASU	ASU	ASU	ASU	ASU	ASU	ASU	ASU	ASU	ASU	ASU	ASU	ASU	ASU	ASU	ASU	ASU
Numéro de service-voiture	BSU - 3	BSU - 25	BSU - 20	BSU - 3	BSU - 25	BSU - 20	BSU - 3	BSU - 25	BSU - 20	BSU - 3	BSU - 25	BSU - 20	BSU - 3	BSU - 12	BSU - 25	BSU - 20	BSU - 3	BSU - 12	BSU - 25	BSU - 20	BSU - 3	BSU - 12	BSU - 25	BSU - 20	BSU - 3	BSU - 12	BSU - 25	BSU - 20	BSU - 3
Quais de Séné	7:18	7:48	8:16	8:48	9:17	9:47	10:17	10:47	11:17	11:47	12:20	12:49	13:10	13:28	13:48	14:06	14:24	14:45	15:05	15:25	15:45	16:05	16:24	16:44	17:04	17:25	17:45	18:05	18:24
Cousteau	7:19	7:49	8:17	8:49	9:18	9:48	10:18	10:48	11:18	11:48	12:21	12:50	13:11	13:29	13:49	14:07	14:25	14:46	15:06	15:26	15:46	16:06	16:25	16:45	17:05	17:26	17:46	18:06	18:25
Poussinière (senous2)	7:20	7:50	8:18	8:49	9:19	9:49	10:19	10:49	11:19	11:48	12:21	12:50	13:11	13:30	13:50	14:08	14:26	14:47	15:07	15:27	15:47	16:07	16:26	16:46	17:06	17:27	17:47	18:07	18:26
Maison de Limur (senmai2)	7:20	7:50	8:19	8:50	9:19	9:49	10:19	10:49	11:19	11:49	12:22	12:51	13:12	13:30	13:50	14:08	14:27	14:47	15:07	15:27	15:47	16:07	16:26	16:46	17:06	17:27	17:47	18:07	18:26
Bois de Lisa (senboi2)	7:21	7:51	8:20	8:51	9:20	9:50	10:20	10:50	11:20	11:50	12:23	12:52	13:13	13:31	13:51	14:09	14:28	14:48	15:08	15:28	15:48	16:08	16:27	16:47	17:07	17:28	17:48	18:08	18:27
Le Verger (senver2)	7:22	7:52	8:21	8:51	9:21	9:51	10:21	10:51	11:21	11:50	12:23	12:52	13:13	13:32	13:52	14:10	14:29	14:49	15:09	15:29	15:49	16:09	16:28	16:48	17:08	17:29	17:49	18:09	18:28
Petit Tohannic	07:23	07:53	08:22	08:52	09:22	09:52	10:22	10:52	11:22	11:51	12:24	12:53	13:14	13:33	13:53	14:11	14:30	14:50	15:10	15:30	15:50	16:10	16:29	16:49	17:09	17:30	17:50	18:10	18:29
Etang de Tohannic (vanang2)	07:25	07:55	08:24	08:54	09:24	09:54	10:24	10:54	11:24	11:53	12:25	12:54	13:15	13:34	13:54	14:13	14:32	14:52	15:12	15:32	15:52	16:12	16:31	16:51	17:11	17:32	17:52	18:12	18:31
Garenne (vanare3)	07:27	07:57	08:26	08:56	09:26	09:56	10:26	10:56	11:26	11:55	12:27	12:56	13:17	13:36	13:56	14:15	14:34	14:54	15:14	15:34	15:54	16:14	16:34	16:54	17:14	17:35	17:55	18:15	18:33
Le Port	07:29	07:59	08:28	08:58	09:28	09:58	10:28	10:58	11:28	11:57	12:29	12:58	13:19	13:38	13:58	14:17	14:36	14:56	15:16	15:36	15:56	16:16	16:36	16:56	17:16	17:37	17:57	18:17	18:35
République	07:30	08:00	08:30	09:00	09:30	10:00	10:30	11:00	11:30	11:59	12:30	12:59	13:20	13:39	13:59	14:19	14:38	14:58	15:18	15:38	15:58	16:18	16:38	16:58	17:18	17:39	17:59	18:19	18:37
Le Brix	07:32	08:02	08:32	09:02	09:32	10:02	10:32	11:02	11:32	12:01	12:32	13:01	13:22	13:41	14:01	14:21	14:40	15:00	15:20	15:40	16:00	16:20	16:40	17:00	17:20	17:41	18:01	18:21	18:39
Hugo	07:33	08:03	08:33	09:04	09:34	10:04	10:34	11:04	11:34	12:03	12:34	13:03	13:24	13:43	14:03	14:23	14:42	15:02	15:22	15:42	16:02	16:22	16:42	17:02	17:22	17:43	18:03	18:23	18:40
Pont SNCF	07:34	08:04	08:34	09:05	09:35	10:05	10:35	11:05	11:35	12:05	12:36	13:05	13:25	13:44	14:04	14:24	14:43	15:03	15:23	15:43	16:03	16:23	16:43	17:03	17:23	17:44	18:04	18:24	18:41
Capitaine Jude (vancap2)	07:37	08:07	08:37	09:07	09:37	10:08	10:37	11:07	11:37	12:07	12:38	13:07	13:27	13:46	14:06	14:26	14:45	15:05	15:25	15:45	16:05	16:25	16:45	17:05	17:25	17:46	18:06	18:26	18:43
Pont d Argent	07:38	08:08	08:38	09:09	09:39	10:09	10:39	11:09	11:39	12:09	12:40	13:09	13:29	13:48	14:08	14:28	14:47	15:07	15:27	15:47	16:07	16:27	16:47	17:07	17:27	17:48	18:08	18:28	18:45
Monsabert (vanber2)	07:41	08:11	08:41	09:11	09:41	10:12	10:41	11:11	11:41	12:11	12:42	13:11	13:31	13:50	14:10	14:30	14:49	15:09	15:29	15:49	16:09	16:29	16:49	17:09	17:29	17:50	18:10	18:30	18:47
Caldray	07:42	08:12	08:42	09:12	09:42	10:13	10:42	11:12	11:42	12:12	12:43	13:12	13:32	13:51	14:11	14:31	14:50	15:10	15:30	15:50	16:10	16:30	16:50	17:10	17:30	17:51	18:11	18:31	18:48
Renaudot (vanren2)	07:43	08:13	08:43	09:13	09:43	10:14	10:43	11:13	11:43	12:13	12:44	13:13	13:33	13:52	14:12	14:32	14:51	15:11	15:31	15:51	16:11	16:31	16:51	17:11	17:31	17:52	18:12	18:32	18:49
Laroiseau (vanlar2)	07:44	08:14	08:44	09:14	09:44	10:15	10:44	11:14	11:44	12:14	12:45	13:14	13:34	13:53	14:13	14:33	14:52	15:12	15:32	15:52	16:12	16:32	16:52	17:12	17:32	17:53	18:13	18:33	18:50
Maillart (vanmai2)	07:45	08:15	08:45	09:15	09:45	10:16	10:45	11:15	11:45	12:15	12:46	13:15	13:35	13:54	14:14	14:34	14:53	15:13	15:33	15:53	16:13	16:33	16:53	17:13	17:33	17:54	18:14	18:34	18:51
Bell (vanbel2)	07:45	08:15	08:45	09:15	09:45	10:16	10:45	11:15	11:45	12:15	12:46	13:15	13:35	13:54	14:15	14:35	14:54	15:14	15:34	15:54	16:14	16:34	16:54	17:14	17:33	17:54	18:14	18:34	18:51
CPAM (vancpa2)	07:46	08:16	08:46	09:16	09:46	10:17	10:46	11:16	11:46	12:16	12:47	13:16	13:36	13:55	14:16	14:36	14:55	15:15	15:35	15:55	16:15	16:35	16:55	17:15	17:34	17:55	18:15	18:35	18:52
Boucicaut	07:48	08:18	08:48	09:18	09:48	10:19	10:48	11:18	11:48	12:18	12:49	13:18	13:38	13:57	14:18	14:38	14:57	15:17	15:37	15:57	16:17	16:37	16:57	17:17	17:36	17:57	18:17	18:37	18:54
Parissot	07:49	08:19	08:49	09:19	09:49	10:20	10:49	11:19	11:49	12:19	12:50	13:19	13:39	13:58	14:19	14:39	14:58	15:18	15:38	15:58	16:18	16:38	16:58	17:18	17:37	17:58	18:18	18:38	18:55

Calendrier : Année contractuelle

Kilométrage unitaire de la course en charge (en km)		10.18	10.18	10.18	10.18	10.18	10.18	10.18	10.18	10.18	10.18	10.18	10.18	10.18	10.18	10.18	10.18	10.18	10.18	10.18	10.18	10.18	10.18	10.18	10.18	10.18	10.18	10.18	10.18
Nombre de jours de fonctionnement de la course		12	12	12	12	12	12	12	12	12	12	12	12	12	12	12	12	12	12	12	12	12	12	12	12	12	12	12	12
Kilométrage en charge	3 786.22	122.14	122.14	122.14	122.14	122.14	122.14	122.14	122.14	122.14	122.14	122.14	122.14	122.14	122.14	122.14	122.14	122.14	122.14	122.14	122.14	122.14	122.14	122.14	122.14	122.14	122.14	122.14	122.14
dont véhicules ASU	3 786.22	122.14	122.14	122.14	122.14	122.14	122.14	122.14	122.14	122.14	122.14	122.14	122.14	122.14	122.14	122.14	122.14	122.14	122.14	122.14	122.14	122.14	122.14	122.14	122.14	122.14	122.14	122.14	122.14
dont véhicules ASI	0.00	0.00	0.00	0.00	0.00	0.00	0.00	0.00	0.00	0.00	0.00	0.00	0.00	0.00	0.00	0.00	0.00	0.00	0.00	0.00	0.00	0.00	0.00	0.00	0.00	0.00	0.00	0.00	0.00
dont véhicules MNU	0.00	0.00	0.00	0.00	0.00	0.00	0.00	0.00	0.00	0.00	0.00	0.00	0.00	0.00	0.00	0.00	0.00	0.00	0.00	0.00	0.00	0.00	0.00	0.00	0.00	0.00	0.00	0.00	0.00
Temps de conduite unitaire en charge de la course (en centièmes)		0.52	0.52	0.55	0.52	0.53	0.55	0.53	0.53	0.53	0.53	0.50	0.50	0.48	0.50	0.52	0.55	0.57	0.55	0.55	0.55	0.55	0.55	0.57	0.57	0.55	0.55	0.55	0.52
Temps de battements unitaires en fin de course (en centièmes)		0.18	0.18	0.17	0.17	0.17	0.15	0.17	0.15	0.15	0.08	0.23	0.08	0.08	0.08	0.08	0.08	0.08	0.08	0.08	0.08	0.08	0.08	0.08	0.08	0.10	0.08	0.08	0.10	0.08
Temps de conduite en charge de la course (en centièmes)	197.80	6.20	6.20	6.60	6.20	6.40	6.60	6.40	6.40	6.40	6.40	6.00	6.00	5.80	6.00	6.20	6.60	6.80	6.60	6.60	6.60	6.60	6.60	6.80	6.80	6.60	6.60	6.60	6.60	6.20
Temps de conduite en charge + batt. de la course (en centièmes)	237.80	8.40	8.40	8.60	8.20	8.40	8.40	8.40	8.20	8.20	7.40	8.80	7.00	6.80	7.00	7.20	7.60	7.80	7.60	7.60	7.60	7.60	7.60	7.80	7.80	7.80	7.60	7.60	7.80	7.20

Envoyé en préfecture le 09/06/2026
Reçu en préfecture le 09/06/2026
Publié le
ID : 056-200067932-20260521-260521_DEL21A-DE

TABLEAU HORAIRE D'UNE LIGNE

N° de ligne :	**5**
Origine :	**Quai de Séné**
Destination :	**Parissot**
Période :	**Période normale**

Numéro de la course	324	325			
Jours de circulation	s	s			
Catégorie de véhicule	ASU	ASU			
Numéro de service-voiture	BSU - 12	BSU - 25			
Quais de Séné	18:49	19:09			
Cousteau	18:50	19:10			
Poussinière (senous2)	18:50	19:10			
Maison de Limur (senmai2)	18:51	19:11			
Bois de Lisa (senboi2)	18:52	19:12			
Le Verger (senver2)	18:52	19:12			
Petit Tohannic	18:53	19:13			
Etang de Tohannic (vanang2)	18:55	19:15			
Garenne (vanare3)	18:57	19:17			
Le Port	18:59	19:19			
République	19:00	19:20			
Le Brix	19:02	19:22			
Hugo	19:03	19:23			
Pont SNCF	19:04	19:24			
Capitaine Jude (vancap2)	19:06	19:26			
Pont d Argent	19:08	19:28			
Monsabert (vanber2)	19:10	19:30			
Caldray	19:11	19:31			
Renaudot (vanren2)	19:12	19:31			
Laroiseau (vanlar2)	19:13	19:32			
Maillart (vanmai2)	19:14	19:33			
Bell (vanbel2)	19:14	19:34			
CPAM (vancpa2)	19:15	19:34			
Boucicaut	19:17	19:36			
Parissot	19:18	19:37			

Calendrier :	**Année contractuelle**					
Kilométrage unitaire de la course en charge (en km)		10.18	10.18			
Nombre de jours de fonctionnement de la course		12	12			
Kilométrage en charge	3 786.22	122.14	122.14			
dont véhicules ASU	3 786.22	122.14	122.14	0.00	0.00	0.00
dont véhicules ASI	0.00	0.00	0.00	0.00	0.00	0.00
dont véhicules MNU	0.00	0.00	0.00	0.00	0.00	0.00
Temps de conduite unitaire en charge de la course (en centièmes)		0.48	0.47	0.00	0.00	0.00
Temps de battements unitaires en fin de course (en centièmes)		0.00	0.00			
Temps de conduite en charge de la course (en centièmes)	197.80	5.80	5.60			
Temps de conduite en charge + batt. de la course (en centièmes)	237.80	5.80	5.60			

Envoyé en préfecture le 09/06/2026
Reçu en préfecture le 09/06/2026
Publié le
ID : 056-200067932-20260521-260521_DEL21A-DE

TABLEAU HORAIRE D'UNE LIGNE

N° de ligne :	**5**
Origine :	**Parissot**
Destination :	**Quai de Séné**
Période :	**Période été**

Numéro de la course	264	97	276	1	2	3	4	5	6	7	8	9	10	11	12	13	14	15	16	17	18	19	20	21	22	23	25	267	
Jours de circulation	lamjv	lamjv	lamjv	lamjv	lamjv	lamjv	lamjv	lamjv	lamjv	lamjv	lamjv	lamjv	lamjv	lamjv	lamjv	lamjv	lamjv	lamjv	lamjv	lamjv	lamjv	lamjv	lamjv	lamjv	lamjv	lamjv	lamjv	lamjv	
Catégorie de véhicule	ASU	ASU	ASU	ASU	ASU	ASU	ASU	ASU	ASU	ASU	ASU	ASU	ASU	ASU	ASU	ASU	ASU	ASU	ASU	ASU	ASU	ASU	ASU	ASU	ASU	ASU	ASU	ASU	
Numéro de service-voiture	BSU - 1	BSU - 2	BSU - 10	BSU - 22	BSU - 2	BSU - 10	BSU - 22	BSU - 2	BSU - 10	BSU - 22	BSU - 2	BSU - 10	BSU - 22	BSU - 2	BSU - 10	BSU - 22	BSU - 2	BSU - 10	BSU - 22	BSU - 2	BSU - 10	BSU - 22	BSU - 2	BSU - 10	BSU - 22	BSU - 2	BSU - 10	BSU - 22	
Parissot	6:11	6:36	7:01	7:31	8:01	8:31	9:01	9:31	10:01	10:31	11:01	11:31	12:01	12:31	13:01	13:31	14:01	14:31	15:01	15:31	16:01	16:31	17:01	17:31	18:01	18:31	19:02	19:37	
Boucicaut	6:12	6:37	7:02	7:32	8:02	8:32	9:02	9:32	10:02	10:32	11:02	11:32	12:02	12:32	13:02	13:32	14:02	14:32	15:02	15:32	16:02	16:32	17:02	17:32	18:02	18:32	19:03	19:38	
CPAM (vancpa1)	6:14	6:39	7:04	7:34	8:04	8:34	9:04	9:34	10:04	10:34	11:04	11:34	12:04	12:34	13:04	13:34	14:04	14:34	15:04	15:34	16:04	16:34	17:04	17:34	18:04	18:34	19:05	19:40	
Bell (vanbel1)	6:14	6:39	7:04	7:34	8:04	8:34	9:04	9:34	10:04	10:34	11:04	11:35	12:05	12:35	13:05	13:35	14:05	14:35	15:05	15:35	16:05	16:35	17:05	17:35	18:05	18:35	19:05	19:40	
Maillart (vanmai1)	6:15	6:40	7:05	7:35	8:05	8:35	9:05	9:35	10:05	10:35	11:05	11:36	12:06	12:36	13:06	13:36	14:06	14:36	15:06	15:36	16:06	16:36	17:06	17:36	18:06	18:36	19:06	19:41	
Laroiseau (vanlar1)	6:16	6:41	7:06	7:36	8:06	8:36	9:06	9:36	10:06	10:36	11:06	11:37	12:07	12:37	13:07	13:37	14:07	14:37	15:07	15:37	16:07	16:37	17:07	17:37	18:07	18:37	19:07	19:42	
Renaudot	06:17	06:42	07:07	07:37	08:07	08:37	09:07	09:37	10:07	10:37	11:07	11:37	12:07	12:37	13:07	13:37	14:07	14:37	15:07	15:38	16:08	16:38	17:08	17:38	18:08	18:38	19:08	19:43	
Caldray	06:18	06:43	07:08	07:38	08:08	08:38	09:08	09:38	10:08	10:38	11:08	11:38	12:08	12:38	13:08	13:38	14:08	14:38	15:08	15:39	16:09	16:39	17:09	17:39	18:09	18:39	19:09	19:44	
Monsabert	06:19	06:44	07:09	07:39	08:09	08:39	09:09	09:39	10:09	10:39	11:09	11:39	12:09	12:39	13:09	13:39	14:09	14:39	15:09	15:40	16:10	16:40	17:10	17:40	18:10	18:40	19:10	19:45	
Pont d'Argent	06:21	06:46	07:11	07:41	08:11	08:41	09:11	09:41	10:11	10:41	11:11	11:42	12:12	12:42	13:12	13:42	14:12	14:42	15:12	15:43	16:13	16:43	17:13	17:43	18:13	18:43	19:12	19:47	
Capitaine Jude	06:22	06:47	07:12	07:42	08:12	08:42	09:12	09:42	10:12	10:42	11:12	11:43	12:13	12:43	13:13	13:43	14:13	14:43	15:13	15:44	16:14	16:44	17:14	17:44	18:14	18:44	19:13	19:48	
Pont SNCF	06:25	06:50	07:15	07:45	08:15	08:45	09:15	09:45	10:15	10:45	11:15	11:46	12:16	12:46	13:16	13:46	14:16	14:46	15:16	15:47	16:17	16:47	17:17	17:47	18:17	18:47	19:16	19:51	
Hugo	06:27	06:52	07:17	07:47	08:17	08:47	09:17	09:47	10:17	10:47	11:17	11:48	12:18	12:48	13:18	13:48	14:18	14:48	15:18	15:49	16:19	16:49	17:19	17:49	18:19	18:49	19:18	19:53	
Le Brix	06:28	06:53	07:18	07:48	08:18	08:48	09:19	09:49	10:19	10:49	11:19	11:50	12:20	12:49	13:19	13:49	14:20	14:49	15:20	15:51	16:21	16:51	17:21	17:51	18:20	18:50	19:19	19:54	
République	06:30	06:55	07:20	07:50	08:20	08:50	09:21	09:51	10:21	10:51	11:21	11:52	12:22	12:51	13:21	13:51	14:22	14:51	15:22	15:53	16:23	16:53	17:23	17:53	18:22	18:52	19:21	19:56	
Le Port	06:31	06:56	07:21	07:51	08:21	08:51	09:22	09:52	10:22	10:52	11:22	11:53	12:23	12:52	13:22	13:52	14:23	14:52	15:23	15:54	16:24	16:54	17:24	17:54	18:23	18:53	19:22	19:57	
Garenne (vanare1)	06:32	06:57	07:22	07:52	08:22	08:52	09:23	09:53	10:23	10:54	11:24	11:54	12:25	12:54	13:23	13:53	14:24	14:53	15:24	15:55	16:25	16:55	17:26	17:56	18:25	18:54	19:23	19:58	
Etang de Tohannic (vanang1)	06:33	06:58	07:24	07:54	08:24	08:53	09:25	09:55	10:25	10:55	11:25	11:55	12:27	12:55	13:24	13:54	14:26	14:55	15:26	15:57	16:27	16:57	17:27	17:57	18:26	18:56	19:25	20:00	
Petit Tohannic	06:34	06:59	07:25	07:55	08:25	08:54	09:26	09:56	10:26	10:57	11:27	11:56	12:29	12:57	13:25	13:55	14:27	14:56	15:27	15:58	16:28	16:58	17:29	17:59	18:28	18:57	19:26	20:01	
Le Verger (senver1)	06:36	07:01	07:27	07:57	08:27	08:56	09:28	09:58	10:28	10:59	11:29	11:58	12:31	12:59	13:27	13:57	14:29	14:58	15:29	16:00	16:30	17:00	17:31	18:01	18:30	18:59	19:27	20:02	
Bois de Lisa (senboi1)	06:36	07:01	07:27	07:57	08:27	08:56	09:28	09:58	10:28	10:59	11:29	11:58	12:31	12:59	13:27	13:57	14:29	14:58	15:29	16:00	16:30	17:00	17:31	18:01	18:30	18:59	19:28	20:03	
Maison de Limur (senmai1)	06:37	07:02	07:28	07:58	08:28	08:57	09:29	09:59	10:29	11:00	11:30	11:59	12:32	13:00	13:28	13:58	14:30	14:59	15:30	16:01	16:31	17:01	17:32	18:02	18:31	19:00	19:29	20:04	
Poussinière (senous1)	06:38	07:03	07:29	07:59	08:29	08:58	09:30	10:00	10:30	11:01	11:31	12:00	12:33	13:01	13:29	13:59	14:31	15:00	15:31	16:02	16:32	17:02	17:33	18:03	18:32	19:01	19:29	20:04	
Cousteau	06:39	07:04	07:30	08:00	08:30	08:59	09:31	10:01	10:31	11:02	11:32	12:01	12:34	13:02	13:30	14:00	14:32	15:01	15:32	16:03	16:33	17:03	17:34	18:04	18:33	19:02	19:30	20:05	
Quais de Séné	06:40	07:05	07:31	08:01	08:31	09:00	09:32	10:02	10:32	11:03	11:33	12:02	12:35	13:03	13:31	14:01	14:33	15:02	15:33	16:04	16:34	17:04	17:35	18:05	18:34	19:03	19:31	20:06	

Calendrier : Année contractuelle

Kilométrage unitaire de la course en charge (en km)		10.24	10.24	10.24	10.24	10.24	10.24	10.24	10.24	10.24	10.24	10.24	10.24	10.24	10.24	10.24	10.24	10.24	10.24	10.24	10.24	10.24	10.24	10.24	10.24	10.24	10.24	10.24	
Nombre de jours de fonctionnement de la course		0	0	0	0	0	0	0	0	0	0	0	0	0	0	0	0	0	0	0	0	0	0	0	0	0	0	0	0	
Kilométrage en charge	0.00	0.00	0.00	0.00	0.00	0.00	0.00	0.00	0.00	0.00	0.00	0.00	0.00	0.00	0.00	0.00	0.00	0.00	0.00	0.00	0.00	0.00	0.00	0.00	0.00	0.00	0.00	0.00	0.00	
dont véhicules ASU	0.00	0.00	0.00	0.00	0.00	0.00	0.00	0.00	0.00	0.00	0.00	0.00	0.00	0.00	0.00	0.00	0.00	0.00	0.00	0.00	0.00	0.00	0.00	0.00	0.00	0.00	0.00	0.00	0.00	0.00
dont véhicules ASI	0.00	0.00	0.00	0.00	0.00	0.00	0.00	0.00	0.00	0.00	0.00	0.00	0.00	0.00	0.00	0.00	0.00	0.00	0.00	0.00	0.00	0.00	0.00	0.00	0.00	0.00	0.00	0.00	0.00	0.00
dont véhicules MNU	0.00	0.00	0.00	0.00	0.00	0.00	0.00	0.00	0.00	0.00	0.00	0.00	0.00	0.00	0.00	0.00	0.00	0.00	0.00	0.00	0.00	0.00	0.00	0.00	0.00	0.00	0.00	0.00	0.00	0.00
Temps de conduite unitaire en charge de la course (en centièmes)		0.48	0.48	0.50	0.50	0.50	0.48	0.52	0.52	0.52	0.53	0.53	0.52	0.57	0.53	0.50	0.50	0.53	0.52	0.53	0.55	0.55	0.55	0.57	0.57	0.55	0.53	0.48	0.48	0.00
Temps de battements unitaires en fin de course (en centièmes)		0.25	0.20	0.27	0.27	0.27	0.28	0.25	0.25	0.25	0.23	0.23	0.25	0.20	0.23	0.27	0.27	0.23	0.25	0.23	0.22	0.22	0.22	0.20	0.20	0.23	0.08	0.00	0.00	
Temps de conduite en charge de la course (en centièmes)	0.00	0.00	0.00	0.00	0.00	0.00	0.00	0.00	0.00	0.00	0.00	0.00	0.00	0.00	0.00	0.00	0.00	0.00	0.00	0.00	0.00	0.00	0.00	0.00	0.00	0.00	0.00	0.00	0.00	
Temps de conduite en charge + batt. de la course (en centièmes)	0.00	0.00	0.00	0.00	0.00	0.00	0.00	0.00	0.00	0.00	0.00	0.00	0.00	0.00	0.00	0.00	0.00	0.00	0.00	0.00	0.00	0.00	0.00	0.00	0.00	0.00	0.00	0.00	0.00	

Envoyé en préfecture le 09/06/2026
Reçu en préfecture le 09/06/2026
Publié le
ID : 056-200067932-20260521-260521_DEL21A-DE

TABLEAU HORAIRE D'UNE LIGNE

N° de ligne :	**5**
Origine :	**Quai de Séné**
Destination :	**Parissot**
Période :	**Période été**

Numéro de la course	265	26	27	28	29	30	31	32	33	34	35	36	37	38	39	40	41	42	43	44	45	46	47	48	49	50			
Jours de circulation	lamjv	lamjv	lamjv	lamjv	lamjv	lamjv	lamjv	lamjv	lamjv	lamjv	lamjv	lamjv	lamjv	lamjv	lamjv	lamjv	lamjv	lamjv	lamjv	lamjv	lamjv	lamjv	lamjv	lamjv	lamjv	lamjv			
Catégorie de véhicule	ASU	ASU	ASU	ASU	ASU	ASU	ASU	ASU	ASU	ASU	ASU	ASU	ASU	ASU	ASU	ASU	ASU	ASU	ASU	ASU	ASU	ASU	ASU	ASU	ASU	ASU			
Numéro de service-voiture	BSU - 15	BSU - 2	BSU - 10	BSU - 22	BSU - 2	BSU - 10	BSU - 22	BSU - 2	BSU - 10	BSU - 22	BSU - 2	BSU - 10	BSU - 22	BSU - 2	BSU - 10	BSU - 22	BSU - 2	BSU - 10	BSU - 22	BSU - 2	BSU - 10	BSU - 22	BSU - 2	BSU - 10	BSU - 22	BSU - 2			
Quais de Séné	7:08	7:18	7:48	8:18	8:48	9:18	9:48	10:18	10:48	11:18	11:48	12:18	12:48	13:18	13:48	14:18	14:48	15:18	15:48	16:18	16:48	17:18	17:48	18:18	18:49	19:09			
Cousteau	7:09	7:19	7:49	8:19	8:49	9:19	9:49	10:19	10:49	11:19	11:49	12:19	12:49	13:19	13:49	14:19	14:49	15:19	15:49	16:19	16:49	17:19	17:49	18:19	18:50	19:10			
Poussinière (senous2)	7:10	7:20	7:50	8:20	8:49	9:20	9:50	10:20	10:50	11:20	11:49	12:19	12:49	13:19	13:50	14:20	14:50	15:20	15:50	16:20	16:50	17:20	17:50	18:20	18:50	19:10			
Maison de Limur (senmai2)	7:10	7:20	7:50	8:21	8:50	9:20	9:50	10:20	10:50	11:20	11:50	12:20	12:50	13:20	13:50	14:21	14:50	15:20	15:50	16:20	16:50	17:20	17:50	18:20	18:51	19:11			
Bois de Lisa (senboi2)	7:11	7:21	7:51	8:22	8:51	9:21	9:51	10:21	10:51	11:21	11:51	12:21	12:51	13:21	13:51	14:22	14:51	15:21	15:51	16:21	16:51	17:21	17:51	18:21	18:52	19:12			
Le Verger (senver2)	07:12	07:22	07:52	08:23	08:51	09:22	09:52	10:22	10:52	11:22	11:51	12:21	12:51	13:21	13:52	14:23	14:52	15:22	15:52	16:22	16:52	17:22	17:52	18:22	18:52	19:12			
Petit Tohannic	07:13	07:23	07:53	08:24	08:52	09:23	09:53	10:23	10:53	11:23	11:52	12:22	12:52	13:22	13:53	14:24	14:53	15:23	15:53	16:23	16:53	17:23	17:53	18:23	18:53	19:13			
Etang de Tohannic (vanang2)	07:15	07:25	07:55	08:26	08:54	09:25	09:55	10:25	10:55	11:25	11:54	12:23	12:53	13:23	13:54	14:26	14:55	15:25	15:55	16:25	16:55	17:25	17:55	18:25	18:55	19:15			
Garenne (vanare3)	07:17	07:27	07:57	08:28	08:56	09:27	09:57	10:27	10:57	11:27	11:56	12:25	12:55	13:25	13:56	14:28	14:57	15:27	15:57	16:28	16:58	17:28	17:58	18:27	18:57	19:17			
Le Port	07:19	07:29	07:59	08:30	08:58	09:29	09:59	10:29	10:59	11:29	11:58	12:27	12:57	13:27	13:58	14:30	14:59	15:29	15:59	16:30	17:00	17:30	18:00	18:29	18:59	19:19			
République	07:20	07:30	08:00	08:32	09:00	09:31	10:01	10:31	11:01	11:31	12:00	12:28	12:58	13:28	13:59	14:32	15:01	15:31	16:01	16:32	17:02	17:32	18:02	18:31	19:00	19:20			
Le Brix	07:22	07:32	08:02	08:34	09:02	09:33	10:03	10:33	11:03	11:33	12:02	12:30	13:00	13:30	14:01	14:34	15:03	15:33	16:03	16:34	17:04	17:34	18:04	18:33	19:02	19:22			
Hugo	07:23	07:33	08:03	08:35	09:04	09:35	10:05	10:35	11:05	11:35	12:04	12:32	13:02	13:32	14:03	14:36	15:05	15:35	16:05	16:36	17:06	17:36	18:06	18:34	19:03	19:23			
Pont SNCF	07:24	07:34	08:04	08:36	09:05	09:36	10:06	10:36	11:06	11:36	12:06	12:34	13:04	13:33	14:04	14:37	15:06	15:36	16:06	16:37	17:07	17:37	18:07	18:35	19:04	19:24			
Capitaine Jude (vancap2)	07:27	07:37	08:07	08:39	09:07	09:38	10:09	10:38	11:08	11:38	12:08	12:36	13:06	13:35	14:06	14:39	15:08	15:38	16:08	16:39	17:09	17:39	18:09	18:37	19:06	19:26			
Pont d Argent	07:28	07:38	08:08	08:40	09:09	09:40	10:10	10:40	11:10	11:40	12:10	12:38	13:08	13:37	14:08	14:41	15:10	15:40	16:10	16:41	17:11	17:41	18:11	18:39	19:08	19:28			
Monsabert (vanber2)	07:31	07:41	08:11	08:43	09:11	09:42	10:13	10:42	11:12	11:42	12:12	12:40	13:10	13:39	14:10	14:43	15:12	15:42	16:12	16:43	17:13	17:43	18:13	18:41	19:10	19:30			
Caldray	07:32	07:42	08:12	08:44	09:12	09:43	10:14	10:43	11:13	11:43	12:13	12:41	13:11	13:40	14:11	14:44	15:13	15:43	16:13	16:44	17:14	17:44	18:14	18:42	19:11	19:31			
Renaudot (vanren2)	07:33	07:43	08:13	08:45	09:13	09:44	10:15	10:44	11:14	11:44	12:14	12:42	13:12	13:41	14:12	14:45	15:14	15:44	16:14	16:45	17:15	17:45	18:15	18:43	19:12	19:31			
Laroiseau (vanlar2)	07:34	07:44	08:14	08:46	09:14	09:45	10:16	10:45	11:15	11:45	12:15	12:43	13:13	13:42	14:13	14:46	15:15	15:45	16:15	16:46	17:16	17:46	18:16	18:44	19:13	19:32			
Maillart (vanmai2)	07:35	07:45	08:15	08:47	09:15	09:46	10:17	10:46	11:16	11:46	12:16	12:44	13:14	13:43	14:14	14:47	15:16	15:46	16:16	16:47	17:17	17:47	18:17	18:45	19:14	19:33			
Bell (vanbel2)	07:35	07:45	08:15	08:47	09:15	09:46	10:17	10:46	11:16	11:46	12:16	12:44	13:14	13:43	14:15	14:48	15:17	15:47	16:17	16:48	17:18	17:47	18:17	18:45	19:14	19:34			
CPAM (vancpa2)	07:36	07:46	08:16	08:48	09:16	09:47	10:18	10:47	11:17	11:47	12:17	12:45	13:15	13:44	14:16	14:49	15:18	15:48	16:18	16:49	17:19	17:48	18:18	18:46	19:15	19:34			
Boucicaut	07:38	07:48	08:18	08:50	09:18	09:49	10:20	10:49	11:19	11:49	12:19	12:47	13:17	13:46	14:18	14:51	15:20	15:50	16:20	16:51	17:21	17:50	18:20	18:48	19:17	19:36			
Parissot	07:39	07:49	08:19	08:51	09:19	09:50	10:21	10:50	11:20	11:50	12:20	12:48	13:18	13:47	14:19	14:52	15:21	15:51	16:21	16:52	17:22	17:51	18:21	18:49	19:18	19:37			

Calendrier : Année contractuelle

Kilométrage unitaire de la course en charge (en km)		10.18	10.18	10.18	10.18	10.18	10.18	10.18	10.18	10.18	10.18	10.18	10.18	10.18	10.18	10.18	10.18	10.18	10.18	10.18	10.18	10.18	10.18	10.18	10.18	10.18			
Nombre de jours de fonctionnement de la course		0	0	0	0	0	0	0	0	0	0	0	0	0	0	0	0	0	0	0	0	0	0	0	0	0			
Kilométrage en charge	0.00	0.00	0.00	0.00	0.00	0.00	0.00	0.00	0.00	0.00	0.00	0.00	0.00	0.00	0.00	0.00	0.00	0.00	0.00	0.00	0.00	0.00	0.00	0.00	0.00	0.00			
dont véhicules ASU	0.00	0.00	0.00	0.00	0.00	0.00	0.00	0.00	0.00	0.00	0.00	0.00	0.00	0.00	0.00	0.00	0.00	0.00	0.00	0.00	0.00	0.00	0.00	0.00	0.00	0.00	0.00	0.00	0.00
dont véhicules ASI	0.00	0.00	0.00	0.00	0.00	0.00	0.00	0.00	0.00	0.00	0.00	0.00	0.00	0.00	0.00	0.00	0.00	0.00	0.00	0.00	0.00	0.00	0.00	0.00	0.00	0.00	0.00	0.00	0.00
dont véhicules MNU	0.00	0.00	0.00	0.00	0.00	0.00	0.00	0.00	0.00	0.00	0.00	0.00	0.00	0.00	0.00	0.00	0.00	0.00	0.00	0.00	0.00	0.00	0.00	0.00	0.00	0.00	0.00	0.00	0.00
Temps de conduite unitaire en charge de la course (en centièmes)		0.52	0.52	0.52	0.55	0.52	0.53	0.55	0.53	0.53	0.53	0.53	0.50	0.50	0.48	0.52	0.57	0.55	0.55	0.55	0.57	0.57	0.55	0.55	0.52	0.48	0.47	0.00	0.00	0.00
Temps de battements unitaires en fin de course (en centièmes)		0.13	0.18	0.18	0.15	0.18	0.17	0.15	0.17	0.17	0.17	0.17	0.20	0.20	0.22	0.18	0.13	0.15	0.15	0.15	0.13	0.13	0.15	0.15	0.20	0.30	0.00			
Temps de conduite en charge de la course (en centièmes)	0.00	0.00	0.00	0.00	0.00	0.00	0.00	0.00	0.00	0.00	0.00	0.00	0.00	0.00	0.00	0.00	0.00	0.00	0.00	0.00	0.00	0.00	0.00	0.00	0.00	0.00	0.00			
Temps de conduite en charge + batt. de la course (en centièmes)	0.00	0.00	0.00	0.00	0.00	0.00	0.00	0.00	0.00	0.00	0.00	0.00	0.00	0.00	0.00	0.00	0.00	0.00	0.00	0.00	0.00	0.00	0.00	0.00	0.00	0.00	0.00			

Envoyé en préfecture le 09/06/2026
Reçu en préfecture le 09/06/2026
Publié le
ID : 056-200067932-20260521-260521_DEL21A-DE

TABLEAU HORAIRE D'UNE LIGNE

N° de ligne :	**5**
Origine :	**Parissot**
Destination :	**Quai de Séné**
Période :	**Période été**

Numéro de la course	154	155	156	157	158	159	160	161	162	163	164	165	166	167	168	169	170	171	172	173	174	175	176	177	178	179	180	181	182	183	184	185		
Jours de circulation	s	s	s	s	s	s	s	s	s	s	s	s	s	s	s	s	s	s	s	s	s	s	s	s	s	s	s	s	s	s	s	s		
Catégorie de véhicule	ASU	ASU	ASU	ASU	ASU	ASU	ASU	ASU	ASU	ASU	ASU	ASU	ASU	ASU	ASU	ASU	ASU	ASU	ASU	ASU	ASU	ASU	ASU	ASU	ASU	ASU	ASU	ASU	ASU	ASU	ASU	ASU		
Numéro de service-voiture	DSC - 1	DSC - 18	DSC - 1	DSC - 21	DSC - 18	DSC - 1	DSC - 21	DSC - 18	DSC - 1	DSC - 21	DSC - 18	DSC - 1	DSC - 12	DSC - 21	DSC - 18	DSC - 1	DSC - 12	DSC - 21	DSC - 18	DSC - 1	DSC - 12	DSC - 21	DSC - 18	DSC - 1	DSC - 12	DSC - 21	DSC - 18	DSC - 1	DSC - 12	DSC - 21	DSC - 18	DSC - 1		
Parissot	6:31	7:26	8:01	8:31	9:00	9:30	10:00	10:30	11:00	11:29	11:59	12:25	12:45	13:05	13:25	13:45	14:04	14:25	14:45	15:04	15:24	15:44	16:04	16:24	16:44	17:04	17:24	17:44	18:04	18:24	18:45	19:01		
Boucicaut	6:32	7:27	8:02	8:32	9:01	9:31	10:01	10:31	11:01	11:30	12:00	12:26	12:46	13:06	13:26	13:46	14:05	14:26	14:46	15:05	15:25	15:45	16:05	16:25	16:45	17:05	17:25	17:45	18:05	18:25	18:46	19:02		
CPAM (vancpa1)	6:34	7:29	8:04	8:34	9:03	9:33	10:03	10:33	11:03	11:32	12:02	12:28	12:48	13:08	13:28	13:48	14:07	14:28	14:48	15:07	15:27	15:47	16:07	16:27	16:47	17:07	17:27	17:47	18:07	18:27	18:48	19:04		
Bell (vanbel1)	6:34	7:29	8:04	8:34	9:03	9:33	10:03	10:33	11:03	11:33	12:03	12:29	12:49	13:09	13:29	13:49	14:08	14:29	14:49	15:08	15:28	15:48	16:08	16:28	16:48	17:08	17:28	17:48	18:08	18:28	18:49	19:04		
Maillart (vanmai1)	6:35	7:30	8:05	8:35	9:04	9:34	10:04	10:34	11:04	11:34	12:04	12:30	12:50	13:10	13:30	13:50	14:09	14:30	14:50	15:09	15:29	15:49	16:09	16:29	16:49	17:09	17:29	17:49	18:09	18:29	18:50	19:05		
Laroiseau (vanlar1)	6:36	7:31	8:06	8:36	9:05	9:35	10:05	10:35	11:05	11:35	12:05	12:31	12:51	13:11	13:31	13:51	14:10	14:31	14:51	15:10	15:30	15:50	16:10	16:30	16:50	17:10	17:30	17:50	18:10	18:30	18:51	19:06		
Renaudot	06:37	07:32	08:07	08:37	09:06	09:36	10:06	10:36	11:06	11:35	12:05	12:31	12:51	13:11	13:31	13:51	14:10	14:31	14:51	15:11	15:31	15:51	16:11	16:31	16:51	17:11	17:31	17:51	18:11	18:31	18:51	19:07		
Caldray	06:38	07:33	08:08	08:38	09:07	09:37	10:07	10:37	11:07	11:36	12:06	12:32	12:52	13:12	13:32	13:52	14:11	14:32	14:52	15:12	15:32	15:52	16:12	16:32	16:52	17:12	17:32	17:52	18:12	18:32	18:52	19:08		
Monsabert	06:39	07:34	08:09	08:39	09:08	09:38	10:08	10:38	11:08	11:37	12:07	12:33	12:53	13:13	13:33	13:53	14:12	14:33	14:53	15:13	15:33	15:53	16:13	16:33	16:53	17:13	17:33	17:53	18:13	18:33	18:53	19:09		
Pont d'Argent	06:41	07:36	08:11	08:41	09:10	09:40	10:10	10:40	11:10	11:40	12:10	12:36	12:56	13:16	13:36	13:56	14:15	14:36	14:56	15:16	15:36	15:56	16:16	16:36	16:56	17:16	17:36	17:56	18:16	18:36	18:56	19:11		
Capitaine Jude	06:42	07:37	08:12	08:42	09:11	09:41	10:11	10:41	11:11	11:41	12:11	12:37	12:57	13:17	13:37	13:57	14:16	14:37	14:57	15:17	15:37	15:57	16:17	16:37	16:57	17:17	17:37	17:57	18:17	18:37	18:57	19:12		
Pont SNCF	06:45	07:40	08:15	08:45	09:14	09:44	10:14	10:44	11:14	11:44	12:14	12:40	13:00	13:20	13:40	14:00	14:19	14:40	15:00	15:20	15:40	16:00	16:20	16:40	17:00	17:20	17:40	18:00	18:20	18:40	19:00	19:15		
Hugo	06:47	07:42	08:17	08:47	09:16	09:46	10:16	10:46	11:16	11:46	12:16	12:42	13:02	13:22	13:42	14:02	14:21	14:42	15:02	15:22	15:42	16:02	16:22	16:42	17:02	17:22	17:42	18:02	18:22	18:42	19:02	19:17		
Le Brix	06:48	07:43	08:18	08:48	09:18	09:48	10:18	10:48	11:18	11:48	12:18	12:43	13:03	13:23	13:43	14:03	14:23	14:43	15:03	15:24	15:44	16:04	16:24	16:44	17:04	17:24	17:44	18:04	18:23	18:43	19:03	19:18		
République	06:50	07:45	08:20	08:50	09:20	09:50	10:20	10:50	11:20	11:50	12:20	12:45	13:05	13:25	13:45	14:05	14:25	14:45	15:05	15:26	15:46	16:06	16:26	16:46	17:06	17:26	17:46	18:06	18:25	18:45	19:05	19:20		
Le Port	06:51	07:46	08:21	08:51	09:21	09:51	10:21	10:51	11:21	11:51	12:21	12:46	13:06	13:26	13:46	14:06	14:26	14:46	15:06	15:27	15:47	16:07	16:27	16:47	17:07	17:27	17:47	18:07	18:26	18:46	19:06	19:21		
Garenne (vanare1)	06:52	07:47	08:22	08:52	09:22	09:52	10:22	10:53	11:23	11:52	12:23	12:47	13:07	13:27	13:47	14:07	14:27	14:47	15:07	15:28	15:48	16:08	16:28	16:48	17:09	17:29	17:49	18:09	18:28	18:47	19:07	19:22		
Etang de Tohannic (vanang1)	06:53	07:49	08:24	08:53	09:24	09:54	10:24	10:54	11:24	11:53	12:25	12:49	13:09	13:28	13:48	14:09	14:29	14:49	15:09	15:30	15:50	16:10	16:30	16:50	17:10	17:30	17:50	18:10	18:29	18:49	19:09	19:24		
Petit Tohannic	06:54	07:50	08:25	08:54	09:25	09:55	10:25	10:56	11:26	11:54	12:27	12:50	13:10	13:29	13:49	14:10	14:30	14:50	15:10	15:31	15:51	16:11	16:31	16:51	17:12	17:32	17:52	18:12	18:31	18:50	19:10	19:25		
Le Verger (senver1)	06:56	07:52	08:27	08:56	09:27	09:57	10:27	10:58	11:28	11:56	12:29	12:52	13:12	13:31	13:51	14:12	14:31	14:52	15:12	15:33	15:53	16:13	16:33	16:53	17:14	17:34	17:54	18:14	18:33	18:52	19:12	19:26		
Bois de Lisa (senboi1)	06:56	07:52	08:27	08:56	09:27	09:57	10:27	10:58	11:28	11:56	12:29	12:52	13:12	13:31	13:51	14:12	14:32	14:52	15:12	15:33	15:53	16:13	16:33	16:53	17:14	17:34	17:54	18:14	18:33	18:52	19:12	19:27		
Maison de Limur (senmai1)	06:57	07:53	08:28	08:57	09:28	09:58	10:28	10:59	11:29	11:57	12:30	12:53	13:13	13:32	13:52	14:13	14:33	14:53	15:13	15:34	15:54	16:14	16:34	16:54	17:15	17:35	17:55	18:15	18:34	18:53	19:13	19:28		
Poussinière (senous1)	06:58	07:54	08:29	08:58	09:29	09:59	10:29	11:00	11:30	11:58	12:31	12:54	13:14	13:33	13:53	14:14	14:33	14:54	15:14	15:35	15:55	16:15	16:35	16:55	17:16	17:36	17:56	18:16	18:35	18:54	19:14	19:28		
Cousteau	06:59	07:55	08:30	08:59	09:30	10:00	10:30	11:01	11:31	11:59	12:32	12:55	13:15	13:34	13:54	14:15	14:34	14:55	15:15	15:36	15:56	16:16	16:36	16:56	17:17	17:37	17:57	18:17	18:36	18:55	19:15	19:29		
Quais de Séné	07:00	07:56	08:31	09:00	09:31	10:01	10:31	11:02	11:32	12:00	12:33	12:56	13:16	13:35	13:55	14:16	14:35	14:56	15:16	15:37	15:57	16:17	16:37	16:57	17:18	17:38	17:58	18:18	18:37	18:56	19:16	19:30		

Calendrier : Année contractuelle

Kilométrage unitaire de la course en charge (en km)		10.24	10.24	10.24	10.24	10.24	10.24	10.24	10.24	10.24	10.24	10.24	10.24	10.24	10.24	10.24	10.24	10.24	10.24	10.24	10.24	10.24	10.24	10.24	10.24	10.24	10.24	10.24	10.24	10.24	10.24		
Nombre de jours de fonctionnement de la course		0	0	0	0	0	0	0	0	0	0	0	0	0	0	0	0	0	0	0	0	0	0	0	0	0	0	0	0	0	0	0		
Kilométrage en charge	0.00	0.00	0.00	0.00	0.00	0.00	0.00	0.00	0.00	0.00	0.00	0.00	0.00	0.00	0.00	0.00	0.00	0.00	0.00	0.00	0.00	0.00	0.00	0.00	0.00	0.00	0.00	0.00	0.00	0.00	0.00	0.00		
dont véhicules ASU	0.00	0.00	0.00	0.00	0.00	0.00	0.00	0.00	0.00	0.00	0.00	0.00	0.00	0.00	0.00	0.00	0.00	0.00	0.00	0.00	0.00	0.00	0.00	0.00	0.00	0.00	0.00	0.00	0.00	0.00	0.00	0.00	0.00	0.00
dont véhicules ASI	0.00	0.00	0.00	0.00	0.00	0.00	0.00	0.00	0.00	0.00	0.00	0.00	0.00	0.00	0.00	0.00	0.00	0.00	0.00	0.00	0.00	0.00	0.00	0.00	0.00	0.00	0.00	0.00	0.00	0.00	0.00	0.00	0.00	0.00
dont véhicules MNU	0.00	0.00	0.00	0.00	0.00	0.00	0.00	0.00	0.00	0.00	0.00	0.00	0.00	0.00	0.00	0.00	0.00	0.00	0.00	0.00	0.00	0.00	0.00	0.00	0.00	0.00	0.00	0.00	0.00	0.00	0.00	0.00	0.00	0.00
Temps de conduite unitaire en charge de la course (en centièmes)		0.48	0.50	0.50	0.48	0.52	0.52	0.52	0.53	0.53	0.52	0.57	0.52	0.52	0.50	0.50	0.52	0.52	0.52	0.52	0.55	0.55	0.55	0.55	0.55	0.57	0.57	0.57	0.57	0.55	0.53	0.52	0.48	0.00	0.00
Temps de battements unitaires en fin de course (en centièmes)		0.25	0.32	0.27	0.27	0.25	0.25	0.25	0.23	0.23	0.32	0.27	0.22	0.18	0.20	0.17	0.12	0.15	0.13	0.13	0.12	0.12	0.10	0.10	0.10	0.10	0.10	0.10	0.08	0.18	0.20	0.00	0.00		
Temps de conduite en charge de la course (en centièmes)	0.00	0.00	0.00	0.00	0.00	0.00	0.00	0.00	0.00	0.00	0.00	0.00	0.00	0.00	0.00	0.00	0.00	0.00	0.00	0.00	0.00	0.00	0.00	0.00	0.00	0.00	0.00	0.00	0.00	0.00	0.00	0.00	0.00	0.00
Temps de conduite en charge + batt. de la course (en centièmes)	0.00	0.00	0.00	0.00	0.00	0.00	0.00	0.00	0.00	0.00	0.00	0.00	0.00	0.00	0.00	0.00	0.00	0.00	0.00	0.00	0.00	0.00	0.00	0.00	0.00	0.00	0.00	0.00	0.00	0.00	0.00	0.00	0.00	0.00

Envoyé en préfecture le 09/06/2026
Reçu en préfecture le 09/06/2026
Publié le
ID : 056-200067932-20260521-260521_DEL21A-DE

TABLEAU HORAIRE D'UNE LIGNE

N° de ligne :	**5**
Origine :	**Quai de Séné**
Destination :	**Parissot**
Période :	**Période été**

Numéro de la course	186	187	188	189	190	191	192	193	194	195	196	197	198	199	200	201	202	203	204	205	206	207	208	209	210	211	212	213	214	215	216
Jours de circulation	s	s	s	s	s	s	s	s	s	s	s	s	s	s	s	s	s	s	s	s	s	s	s	s	s	s	s	s	s	s	s
Catégorie de véhicule	ASU	ASU	ASU	ASU	ASU	ASU	ASU	ASU	ASU	ASU	ASU	ASU	ASU	ASU	ASU	ASU	ASU	ASU	ASU	ASU	ASU	ASU	ASU	ASU	ASU	ASU	ASU	ASU	ASU	ASU	ASU
Numéro de service-voiture	DSC - 1	DSC - 21	DSC - 18	DSC - 1	DSC - 21	DSC - 18	DSC - 1	DSC - 21	DSC - 18	DSC - 1	DSC - 21	DSC - 18	DSC - 1	DSC - 13	DSC - 21	DSC - 18	DSC - 1	DSC - 13	DSC - 21	DSC - 18	DSC - 1	DSC - 13	DSC - 21	DSC - 18	DSC - 1	DSC - 13	DSC - 21	DSC - 18	DSC - 1	DSC - 13	DSC - 21
Quais de Séné	7:16	7:48	8:16	8:48	9:17	9:47	10:17	10:47	11:17	11:47	12:20	12:50	13:10	13:28	13:48	14:06	14:24	14:45	15:05	15:25	15:45	16:05	16:24	16:44	17:04	17:25	17:45	18:05	18:24	18:49	19:09
Cousteau	7:17	7:49	8:17	8:49	9:18	9:48	10:18	10:48	11:18	11:48	12:21	12:51	13:11	13:29	13:49	14:07	14:25	14:46	15:06	15:26	15:46	16:06	16:25	16:45	17:05	17:26	17:46	18:06	18:25	18:50	19:10
Poussinière (senous2)	7:18	7:50	8:18	8:49	9:19	9:49	10:19	10:49	11:19	11:48	12:21	12:51	13:11	13:30	13:50	14:08	14:26	14:47	15:07	15:27	15:47	16:07	16:26	16:46	17:06	17:27	17:47	18:07	18:26	18:50	19:10
Maison de Limur (senmai2)	7:18	7:50	8:19	8:50	9:19	9:49	10:19	10:49	11:19	11:49	12:22	12:52	13:12	13:30	13:50	14:08	14:27	14:47	15:07	15:27	15:47	16:07	16:26	16:46	17:06	17:27	17:47	18:07	18:26	18:51	19:11
Bois de Lisa (senboi2)	7:19	7:51	8:20	8:51	9:20	9:50	10:20	10:50	11:20	11:50	12:23	12:53	13:13	13:31	13:51	14:09	14:28	14:48	15:08	15:28	15:48	16:08	16:27	16:47	17:07	17:28	17:48	18:08	18:27	18:52	19:12
Le Verger (senver2)	07:20	07:52	08:21	08:51	09:21	09:51	10:21	10:51	11:21	11:50	12:23	12:53	13:13	13:32	13:52	14:10	14:29	14:49	15:09	15:29	15:49	16:09	16:28	16:48	17:08	17:29	17:49	18:09	18:28	18:52	19:12
Petit Tohannic	07:21	07:53	08:22	08:52	09:22	09:52	10:22	10:52	11:22	11:51	12:24	12:54	13:14	13:33	13:53	14:11	14:30	14:50	15:10	15:30	15:50	16:10	16:29	16:49	17:09	17:30	17:50	18:10	18:29	18:53	19:13
Etang de Tohannic (vanang2)	07:23	07:55	08:24	08:54	09:24	09:54	10:24	10:54	11:24	11:53	12:25	12:55	13:15	13:34	13:54	14:13	14:32	14:52	15:12	15:32	15:52	16:12	16:31	16:51	17:11	17:32	17:52	18:12	18:31	18:55	19:15
Garenne (vanare3)	07:25	07:57	08:26	08:56	09:26	09:56	10:26	10:56	11:26	11:55	12:27	12:57	13:17	13:36	13:56	14:15	14:34	14:54	15:14	15:34	15:54	16:14	16:34	16:54	17:14	17:35	17:55	18:15	18:33	18:57	19:17
Le Port	07:27	07:59	08:28	08:58	09:28	09:58	10:28	10:58	11:28	11:57	12:29	12:59	13:19	13:38	13:58	14:17	14:36	14:56	15:16	15:36	15:56	16:16	16:36	16:56	17:16	17:37	17:57	18:17	18:35	18:59	19:19
République	07:28	08:00	08:30	09:00	09:30	10:00	10:30	11:00	11:30	11:59	12:30	13:00	13:20	13:39	13:59	14:19	14:38	14:58	15:18	15:38	15:58	16:18	16:38	16:58	17:18	17:39	17:59	18:19	18:37	19:00	19:20
Le Brix	07:30	08:02	08:32	09:02	09:32	10:02	10:32	11:02	11:32	12:01	12:32	13:02	13:22	13:41	14:01	14:21	14:40	15:00	15:20	15:40	16:00	16:20	16:40	17:00	17:20	17:41	18:01	18:21	18:39	19:02	19:22
Hugo	07:31	08:03	08:33	09:04	09:34	10:04	10:34	11:04	11:34	12:03	12:34	13:04	13:24	13:43	14:03	14:23	14:42	15:02	15:22	15:42	16:02	16:22	16:42	17:02	17:22	17:43	18:03	18:23	18:40	19:03	19:23
Pont SNCF	07:32	08:04	08:34	09:05	09:35	10:05	10:35	11:05	11:35	12:05	12:36	13:05	13:25	13:44	14:04	14:24	14:43	15:03	15:23	15:43	16:03	16:23	16:43	17:03	17:23	17:44	18:04	18:24	18:41	19:04	19:24
Capitaine Jude (vancap2)	07:35	08:07	08:37	09:07	09:37	10:08	10:37	11:07	11:37	12:07	12:38	13:07	13:27	13:46	14:06	14:26	14:45	15:05	15:25	15:45	16:05	16:25	16:45	17:05	17:25	17:46	18:06	18:26	18:43	19:06	19:26
Pont d Argent	07:36	08:08	08:38	09:09	09:39	10:09	10:39	11:09	11:39	12:09	12:40	13:09	13:29	13:48	14:08	14:28	14:47	15:07	15:27	15:47	16:07	16:27	16:47	17:07	17:27	17:48	18:08	18:28	18:45	19:08	19:28
Monsabert (vanber2)	07:39	08:11	08:41	09:11	09:41	10:12	10:41	11:11	11:41	12:11	12:42	13:11	13:31	13:50	14:10	14:30	14:49	15:09	15:29	15:49	16:09	16:29	16:49	17:09	17:29	17:50	18:10	18:30	18:47	19:10	19:30
Caldray	07:40	08:12	08:42	09:12	09:42	10:13	10:42	11:12	11:42	12:12	12:43	13:12	13:32	13:51	14:11	14:31	14:50	15:10	15:30	15:50	16:10	16:30	16:50	17:10	17:30	17:51	18:11	18:31	18:48	19:11	19:31
Renaudot (vanren2)	07:41	08:13	08:43	09:13	09:43	10:14	10:43	11:13	11:43	12:13	12:44	13:13	13:33	13:52	14:12	14:32	14:51	15:11	15:31	15:51	16:11	16:31	16:51	17:11	17:31	17:52	18:12	18:32	18:49	19:12	19:31
Laroiseau (vanlar2)	07:42	08:14	08:44	09:14	09:44	10:15	10:44	11:14	11:44	12:14	12:45	13:14	13:34	13:53	14:13	14:33	14:52	15:12	15:32	15:52	16:12	16:32	16:52	17:12	17:32	17:53	18:13	18:33	18:50	19:13	19:32
Maillart (vanmai2)	07:43	08:15	08:45	09:15	09:45	10:16	10:45	11:15	11:45	12:15	12:46	13:15	13:35	13:54	14:14	14:34	14:53	15:13	15:33	15:53	16:13	16:33	16:53	17:13	17:33	17:54	18:14	18:34	18:51	19:14	19:33
Bell (vanbel2)	07:43	08:15	08:45	09:15	09:45	10:16	10:45	11:15	11:45	12:15	12:46	13:15	13:35	13:54	14:15	14:35	14:54	15:14	15:34	15:54	16:14	16:34	16:54	17:14	17:33	17:54	18:14	18:34	18:51	19:14	19:34
CPAM (vancpa2)	07:44	08:16	08:46	09:16	09:46	10:17	10:46	11:16	11:46	12:16	12:47	13:16	13:36	13:55	14:16	14:36	14:55	15:15	15:35	15:55	16:15	16:35	16:55	17:15	17:34	17:55	18:15	18:35	18:52	19:15	19:34
Boucicaut	07:46	08:18	08:48	09:18	09:48	10:19	10:48	11:18	11:48	12:18	12:49	13:18	13:38	13:57	14:18	14:38	14:57	15:17	15:37	15:57	16:17	16:37	16:57	17:17	17:36	17:57	18:17	18:37	18:54	19:17	19:36
Parissot	07:47	08:19	08:49	09:19	09:49	10:20	10:49	11:19	11:49	12:19	12:50	13:19	13:39	13:58	14:19	14:39	14:58	15:18	15:38	15:58	16:18	16:38	16:58	17:18	17:37	17:58	18:18	18:38	18:55	19:18	19:37

Calendrier : **Année contractuelle**

Kilométrage unitaire de la course en charge (en km)		10.18	10.18	10.18	10.18	10.18	10.18	10.18	10.18	10.18	10.18	10.18	10.18	10.18	10.18	10.18	10.18	10.18	10.18	10.18	10.18	10.18	10.18	10.18	10.18	10.18	10.18	10.18	10.18	10.18			
Nombre de jours de fonctionnement de la course		0	0	0	0	0	0	0	0	0	0	0	0	0	0	0	0	0	0	0	0	0	0	0	0	0	0	0	0	0			
Kilométrage en charge	0.00	0.00	0.00	0.00	0.00	0.00	0.00	0.00	0.00	0.00	0.00	0.00	0.00	0.00	0.00	0.00	0.00	0.00	0.00	0.00	0.00	0.00	0.00	0.00	0.00	0.00	0.00	0.00	0.00	0.00			
dont véhicules ASU	0.00	0.00	0.00	0.00	0.00	0.00	0.00	0.00	0.00	0.00	0.00	0.00	0.00	0.00	0.00	0.00	0.00	0.00	0.00	0.00	0.00	0.00	0.00	0.00	0.00	0.00	0.00	0.00	0.00	0.00	0.00	0.00	0.00	0.00	0.00
dont véhicules ASI	0.00	0.00	0.00	0.00	0.00	0.00	0.00	0.00	0.00	0.00	0.00	0.00	0.00	0.00	0.00	0.00	0.00	0.00	0.00	0.00	0.00	0.00	0.00	0.00	0.00	0.00	0.00	0.00	0.00	0.00	0.00	0.00	0.00	0.00	0.00
dont véhicules MNU	0.00	0.00	0.00	0.00	0.00	0.00	0.00	0.00	0.00	0.00	0.00	0.00	0.00	0.00	0.00	0.00	0.00	0.00	0.00	0.00	0.00	0.00	0.00	0.00	0.00	0.00	0.00	0.00	0.00	0.00	0.00	0.00	0.00	0.00	0.00
Temps de conduite unitaire en charge de la course (en centièmes)		0.52	0.52	0.55	0.52	0.53	0.55	0.53	0.53	0.53	0.53	0.50	0.48	0.48	0.50	0.52	0.55	0.57	0.55	0.55	0.55	0.55	0.55	0.57	0.57	0.55	0.55	0.55	0.55	0.52	0.48	0.47	0.00	0.00	0.00
Temps de battements unitaires en fin de course (en centièmes)		0.22	0.18	0.17	0.17	0.17	0.15	0.17	0.15	0.15	0.08	0.23	0.08	0.08	0.08	0.08	0.08	0.08	0.08	0.08	0.08	0.08	0.08	0.08	0.08	0.10	0.08	0.08	0.10	0.08	0.00	0.00			
Temps de conduite en charge de la course (en centièmes)	0.00	0.00	0.00	0.00	0.00	0.00	0.00	0.00	0.00	0.00	0.00	0.00	0.00	0.00	0.00	0.00	0.00	0.00	0.00	0.00	0.00	0.00	0.00	0.00	0.00	0.00	0.00	0.00	0.00	0.00	0.00	0.00	0.00	0.00	0.00
Temps de conduite en charge + batt. de la course (en centièmes)	0.00	0.00	0.00	0.00	0.00	0.00	0.00	0.00	0.00	0.00	0.00	0.00	0.00	0.00	0.00	0.00	0.00	0.00	0.00	0.00	0.00	0.00	0.00	0.00	0.00	0.00	0.00	0.00	0.00	0.00	0.00	0.00	0.00	0.00	0.00

Envoyé en préfecture le 09/06/2026
Reçu en préfecture le 09/06/2026
Publié le
ID : 056-200067932-20260521-260521_DEL21A-DE

CALENDRIER — Année contractuelle

	Nombre de jours par période				TOTAL TOUTES PÉRIODES
	Période normale	dont période scolaire	dont petites vacances scolaires	Période été	
Lundis	13	9	4	0	13
Mardis	14	10	4	0	14
Mercredis	14	12	2	0	14
Jeudis	14	11	3	0	14
Vendredis	14	12	2	0	14
Samedis	12	7	5	0	12
Dimanches	12	7	5	0	12
Jours fériés	1	-1	2	0	1
TOTAL	**94**	**67**	**27**	**0**	**94**

Envoyé en préfecture le 09/06/2026
Reçu en préfecture le 09/06/2026
Publié le
ID : 056-200067932-20260521-260521_DEL21A-DE

UNITÉS D'ŒUVRE DE LA LIGNE : 5

Année contractuelle

	TOTAL
Kilométrage en charge de la ligne	
- au total	**62 134.86**
dont véhicules ASU	**62 134.86**
dont véhicules ASI	**0.00**
dont véhicules MNU	**0.00**
Heures de conduite en charge de la ligne	
- au total	**3 415.70**
Heures de battements de la ligne	
- au total	**709.75**
Heures de conduite en charge + battements de la ligne	
- au total	**4 125.45**

Ratios indicatifs

Vitesse commerciale hors battements	18.19	km / h
Vitesse commerciale y compris battements	15.06	km / h
% Temps de battements sur temps en ligne	20.8%	km / h

Envoyé en préfecture le 09/06/2026
Reçu en préfecture le 09/06/2026
Publié le
ID : 056-200067932-20260521-260521_DEL21A-DE

FICHE TECHNIQUE DE LIGNE (F.T.L.)

CONCESSION DE SERVICE PUBLIC

Autorité concédante
Golfe du Morbihan Vannes Agglomération

Objet de la Concession
Concession de Service Public pour la gestion et l'exploitation du réseau de transports public de personnes KICÉO

LIGNE N° **7**

Calendrier :

Année contractuelle

NOM DU CONCESSIONNAIRE : (Mandataire en cas de co-traitance)	Transdev GMVA Mobilités
NOM DE L'EXPLOITANT DE CETTE LIGNE :	Transdev GMVA Mobilités
NOM DE L'EXPLOITANT DES RENFORTS SCOLAIRES DE CETTE LIGNE (s'il y a lieu) **:**	Transdev CTM

Signature du Concessionnaire	Cachet du Concessionnaire

Envoyé en préfecture le 09/06/2026
Reçu en préfecture le 09/06/2026
Publié le
ID : 056-200067932-20260521-260521_DEL21A-DE

CALENDRIER — Année contractuelle

	Nombre de jours par période				TOTAL TOUTES PÉRIODES
	Période normale	dont période scolaire	dont petites vacances scolaires	Période été	
Lundis	40	31	9	8	48
Mardis	43	36	7	7	50
Mercredis	44	36	8	8	52
Jeudis	44	36	8	8	52
Vendredis	44	35	9	6	50
Samedis	45	35	10	7	52
Dimanches	42	31	11	8	50
Jours fériés	9	4	5	2	11
TOTAL	**311**	**244**	**67**	**54**	**365**

Envoyé en préfecture le 09/06/2026
Reçu en préfecture le 09/06/2026
Publié le
ID : 056-200067932-20260521-260521_DEL21A-DE

UNITÉS D'ŒUVRE DE LA LIGNE : 7

Année contractuelle

	TOTAL
Kilométrage en charge de la ligne	
- au total	**376 086.05**
dont véhicules ASU	**373 917.49**
dont véhicules ASI	**2 168.56**
dont véhicules MNU	**0.12**
Heures de conduite en charge de la ligne	
- au total	**16 691.12**
Heures de battements de la ligne	
- au total	**3 032.17**
Heures de conduite en charge + battements de la ligne	
- au total	**19 723.29**

Ratios indicatifs

Vitesse commerciale hors battements	22.53	km / h
Vitesse commerciale y compris battements	19.07	km / h
% Temps de battements sur temps en ligne	18.2%	km / h

Envoyé en préfecture le 09/06/2026
Reçu en préfecture le 09/06/2026
Publié le
ID : 056-200067932-20260521-260521_DEL21A-DE

TABLEAU HORAIRE D'UNE LIGNE

N° de ligne :	**7**
Origine :	**Saint Avé Le Poteau**
Destination :	**Séné Ajoncs / Séné Bellevue**
Période :	**Période normale**

Numéro de la course	147	153	154	155	156	157	158	159	160	161	148	SUPP 440	SUPP 378	162	163	149	SUPP 442	SUPP 379	164	165	166	167	168	169	170	171	172	173	174	175	176	150	177	178-1	178-2	151	179	152	180	182	183
Jours de circulation	lamjv	lamjv	lamjv	lamjv	lamjv	lamjv	lamjv	lamjv	lamjv	lamjv	lamjv	m	m	lamjv	lamjv	lamjv	m	m	lamjv	lamjv	lamjv	lamjv	lamjv	lamjv	lamjv	lamjv	lamjv	lamjv	lamjv	lamjv	lamjv	lamjv	lamjv	lamjv	lamjv	lamjv	lamjv	lamjv	lamjv	lamjv
Catégorie de véhicule	ASU	ASU	ASU	ASU	ASU	ASU	ASU	ASU	ASU	ASU	ASU	ASU	MNU	ASU	ASU	ASU	ASU	MNU	ASU	ASU	ASU	ASU	ASU	ASU	ASU	ASU	ASU	ASU	ASU	ASU	ASU	ASU	ASU	ASU	ASU	ASU	ASU	ASU	ASU	ASU
Numéro de service-voiture	73720	97187	97208	73721	97172	73720	97169	97199	97202	97186	97210			97169	97176	97202			97186	97187	97206	97176	97205	97210	97199	97206	73721	97176	97210	97187	73720	97202	73721	97169	97187	73720	97208	97186	97202	73721	73720
Saint-Avé Le Poteau	6:44	7:20	7:41	8:01	8:23	8:45	9:02	9:22	9:42	10:04	10:24	10:24	|	10:44	11:04	11:24	11:24	|	11:44	12:03	12:25	12:40	13:06	13:22	13:45	14:05	14:21	14:43	15:03	15:23	15:45	16:05	16:25	16:45	17:05	17:25	17:45	18:05	18:25	18:56	19:27
Vauban	6:45	7:21	7:42	8:02	8:24	8:46	9:03	9:23	9:43	10:05	10:25	10:25	|	10:45	11:04	11:25	11:25	|	11:45	12:04	12:26	12:41	13:07	13:23	13:46	14:06	14:22	14:44	15:04	15:24	15:46	16:06	16:26	16:46	17:06	17:26	17:46	18:06	18:26	18:57	19:28
Les Pins	6:46	7:22	7:43	8:03	8:25	8:47	9:04	9:24	9:44	10:06	10:26	10:26	|	10:46	11:05	11:26	11:26	|	11:46	12:05	12:27	12:42	13:08	13:24	13:47	14:07	14:23	14:45	15:05	15:25	15:47	16:07	16:27	16:47	17:07	17:27	17:47	18:07	18:27	18:58	19:29
EIPSM	6:47	7:23	7:44	8:04	8:26	8:48	9:05	9:25	9:45	10:07	10:27	10:27	|	10:47	11:07	11:27	11:27	|	11:47	12:06	12:28	12:43	13:09	13:25	13:48	14:08	14:24	14:46	15:06	15:26	15:48	16:08	16:28	16:48	17:08	17:28	17:48	18:08	18:28	18:59	19:30
Lescran	6:49	7:25	7:46	8:06	8:28	8:50	9:07	9:27	9:47	10:08	10:28	10:28	|	10:48	11:08	11:28	11:28	|	11:48	12:07	12:29	12:44	13:10	13:26	13:49	14:09	14:25	14:47	15:07	15:27	15:49	16:09	16:29	16:49	17:09	17:29	17:49	18:09	18:29	19:00	19:31
Kerozer	6:51	7:27	7:48	8:08	8:30	8:52	9:08	9:28	9:48	10:09	10:29	10:29	|	10:49	11:10	11:30	11:30	|	11:50	12:09	12:31	12:46	13:11	13:28	13:51	14:11	14:27	14:49	15:09	15:29	15:51	16:11	16:31	16:51	17:11	17:31	17:51	18:11	18:31	19:01	19:32
Le Dôme	6:52	7:29	7:50	8:10	8:32	8:54	9:09	9:29	9:49	10:10	10:30	10:30	|	10:50	11:11	11:30	11:30	|	11:51	12:10	12:32	12:47	13:12	13:29	13:52	14:12	14:28	14:50	15:10	15:30	15:52	16:12	16:32	16:52	17:12	17:32	17:52	18:12	18:32	19:02	19:33
L'Albatros	6:54	7:31	7:52	8:12	8:34	8:56	9:11	9:31	9:51	10:11	10:31	10:31	|	10:51	11:12	11:32	11:32	|	11:53	12:12	12:34	12:49	13:14	13:31	13:53	14:13	14:29	14:51	15:11	15:31	15:53	16:13	16:33	16:53	17:13	17:33	17:53	18:13	18:33	19:03	19:34
Laïcité	6:55	7:32	7:53	8:13	8:35	8:57	9:12	9:32	9:52	10:12	10:32	10:32	|	10:52	11:13	11:32	11:32	|	11:54	12:13	12:35	12:50	13:15	13:32	13:54	14:14	14:30	14:52	15:12	15:32	15:54	16:14	16:34	16:54	17:14	17:34	17:54	18:14	18:34	19:04	19:35
Etoiles	6:56	7:33	7:54	8:14	8:36	8:58	9:13	9:33	9:53	10:13	10:33	10:33	|	10:53	11:14	11:33	11:33	|	11:55	12:14	12:36	12:51	13:16	13:33	13:55	14:15	14:31	14:53	15:13	15:33	15:55	16:15	16:35	16:55	17:15	17:35	17:55	18:15	18:35	19:05	19:36
Astronomes	6:57	7:34	7:55	8:15	8:37	8:59	9:14	9:34	9:54	10:14	10:34	10:34	|	10:54	11:15	11:34	11:34	|	11:56	12:15	12:37	12:52	13:17	13:34	13:56	14:16	14:32	14:54	15:14	15:34	15:56	16:16	16:36	16:56	17:16	17:36	17:56	18:16	18:36	19:06	19:37
Toulbao	6:59	7:36	7:57	8:17	8:39	9:00	9:17	9:36	9:56	10:16	10:36	10:36	|	10:56	11:16	11:36	11:36	|	11:57	12:16	12:38	12:53	13:19	13:35	13:57	14:17	14:33	14:55	15:15	15:35	15:57	16:17	16:37	16:57	17:17	17:39	17:59	18:17	18:37	19:08	19:39
Echonova	7:01	7:39	8:00	8:20	8:42	9:03	9:19	9:38	9:58	10:18	10:38	10:38	|	10:58	11:19	11:38	11:38	|	12:00	12:19	12:41	12:56	13:21	13:38	14:00	14:20	14:36	14:58	15:18	15:38	15:59	16:19	16:39	16:59	17:19	17:40	18:00	18:18	18:38	19:10	19:41
De La Gorce	7:02	7:41	8:02	8:22	8:44	9:05	9:21	9:40	10:00	10:20	10:40	10:40	|	11:00	11:21	11:39	11:39	|	12:02	12:21	12:43	12:58	13:23	13:40	14:02	14:22	14:38	15:00	15:20	15:40	16:00	16:20	16:40	17:00	17:20	17:41	18:01	18:19	18:39	19:12	19:42
Hôpital	7:03	7:42	8:03	8:23	8:45	9:06	9:22	9:41	10:01	10:21	10:41	10:41	|	11:01	11:23	11:40	11:40	|	12:03	12:22	12:44	12:59	13:23	13:41	14:03	14:23	14:39	15:01	15:21	15:41	16:01	16:21	16:41	17:01	17:21	17:42	18:02	18:20	18:40	19:13	19:43
Gare SNCF Sud	7:04	7:43	8:04	8:24	8:46	9:07	9:23	9:42	10:02	10:22	10:42	10:42	|	11:02	11:24	11:41	11:41	|	12:04	12:23	12:45	13:00	13:24	13:42	14:04	14:24	14:40	15:02	15:22	15:42	16:02	16:22	16:42	17:02	17:22	17:43	18:03	18:21	18:41	19:14	19:44
Pont SNCF	7:06	7:45	8:06	8:26	8:48	9:09	9:24	9:43	10:03	10:23	10:43	10:43	|	11:03	11:26	11:44	11:44	|	12:06	12:25	12:47	13:02	13:26	13:44	14:06	14:26	14:42	15:04	15:24	15:44	16:03	16:23	16:43	17:03	17:23	17:44	18:04	18:23	18:43	19:15	19:46
Hugo	7:07	7:47	8:08	8:28	8:50	9:11	9:26	9:45	10:04	10:25	10:45	10:45	|	11:05	11:28	11:45	11:45	|	12:07	12:26	12:48	13:03	13:27	13:45	14:08	14:28	14:44	15:06	15:26	15:46	16:05	16:25	16:45	17:05	17:25	17:46	18:06	18:25	18:45	19:17	19:48
Le Brix	7:08	7:49	8:10	8:30	8:52	9:13	9:28	9:46	10:05	10:26	10:46	10:46	|	11:06	11:29	11:46	11:46	|	12:08	12:27	12:49	13:04	13:28	13:46	14:09	14:29	14:45	15:07	15:27	15:47	16:06	16:26	16:46	17:06	17:26	17:47	18:07	18:26	18:46	19:18	19:49
République	7:10	7:52	8:13	8:33	8:55	9:16	9:31	9:48	10:07	10:28	10:48	10:48	|	11:08	11:31	11:48	11:48	|	12:11	12:29	12:51	13:06	13:30	13:48	14:12	14:31	14:47	15:09	15:29	15:49	16:09	16:29	16:49	17:09	17:29	17:50	18:10	18:28	18:48	19:20	19:51
Le Port	7:11	7:54	8:15	8:35	8:57	9:17	9:32	9:49	10:08	10:29	10:49	10:49	|	11:09	11:33	11:49	11:49	|	12:13	12:31	12:53	13:08	13:32	13:49	14:13	14:32	14:48	15:10	15:30	15:50	16:11	16:33	16:53	17:13	17:32	17:52	18:12	18:30	18:50	19:21	|
Pont Vert	7:13	7:55	8:16	8:36	8:58	9:18	9:33	9:51	10:10	10:31	10:51	10:51	|	11:11	11:36	11:51	11:51	|	12:15	12:33	12:55	13:10	13:34	13:51	14:14	14:33	14:49	15:11	15:31	15:51	16:13	16:35	16:55	17:15	17:35	17:53	18:13	18:32	18:52	19:23	|
Parc du Golfe	7:15	7:57	8:18	8:38	9:00	9:20	9:35	9:53	10:12	10:33	10:53	10:53	|	11:13	11:37	11:53	11:53	|	12:16	12:34	12:56	13:11	13:36	13:53	14:15	14:34	14:50	15:12	15:32	15:52	16:16	16:37	16:57	17:17	17:37	17:54	18:14	18:33	18:53	19:25	|
Kérino	7:16	7:58	8:19	8:39	9:01	9:21	9:36	9:54	10:13	10:34	10:54	10:54	|	11:14	11:38	11:54	11:54	|	12:17	12:35	12:57	13:12	13:37	13:54	14:16	14:35	14:51	15:13	15:33	15:53	16:18	16:39	16:59	17:19	17:39	17:55	18:15	18:36	18:56	19:26	|
Kerviler	7:18	8:00	8:21	8:40	9:02	9:22	9:37	9:55	10:14	10:36	10:56	10:56	|	11:16	11:40	11:54	11:54	|	12:18	12:36	12:58	13:13	13:39	13:56	14:18	14:37	14:53	15:15	15:35	15:55	16:20	16:41	17:01	17:21	17:41	17:57	18:17	18:37	18:57	19:27	|
PIBS 2	7:19	8:01	8:22	8:41	9:03	9:23	9:38	9:56	10:15	10:37	10:57	10:57	|	11:17	11:41	11:56	11:56	|	12:20	12:38	13:00	13:15	13:40	13:57	14:19	14:38	14:54	15:16	15:36	15:56	16:21	16:42	17:02	17:22	17:42	17:58	18:18	18:38	18:58	19:28	|
CNFPT	7:19	8:02	8:22	8:42	9:04	9:24	9:39	9:57	10:16	10:38	10:58	10:58	|	11:18	11:41	11:57	11:57	|	12:21	12:39	13:01	13:16	13:41	13:58	14:20	14:39	14:55	15:17	15:37	15:57	16:21	16:43	17:03	17:23	17:43	17:59	18:19	18:38	18:59	19:29	|
Arcal	7:19	8:03	8:23	8:43	9:05	9:25	9:40	9:58	10:17	10:39	10:59	10:59	|	11:19	11:42	11:57	11:57	|	12:22	12:40	13:02	13:17	13:42	13:59	14:21	14:40	14:56	15:18	15:38	15:58	16:22	16:44	17:04	17:24	17:44	18:00	18:20	18:39	19:00	19:30	|
Kerfontaine	7:20	8:04	8:24	8:44	9:06	9:26	9:41	9:59	10:18	10:40	11:00	11:00	|	11:20	11:42	11:58	11:58	|	12:23	12:41	13:03	13:18	13:43	14:00	14:22	14:41	14:57	15:19	15:39	15:59	16:23	16:45	17:05	17:25	17:45	18:01	18:21	18:40	19:01	19:31	|
Kerhuillieu	7:21	8:05	8:25	8:45	9:07	9:27	9:42	10:00	10:19	10:41	11:01	11:01	|	11:21	11:43	11:58	11:58	|	12:24	12:42	13:04	13:19	13:44	14:01	14:23	14:42	14:58	15:20	15:40	16:00	16:24	16:46	17:06	17:26	17:46	18:02	18:22	18:41	19:02	19:32	|
Cantizac	7:22	8:06	8:26	8:46	9:08	9:28	9:43	10:01	10:20	10:42	11:02	11:02	|	11:22	11:44	11:59	11:59	|	12:25	12:43	13:05	13:20	13:45	14:02	14:24	14:43	14:59	15:21	15:41	16:01	16:25	16:47	17:07	17:27	17:47	18:03	18:23	18:42	19:03	19:33	|
Prat Rohic	7:23	8:07	8:27	8:47	9:09	9:29	9:44	10:02	10:21	10:43	11:03	11:03	|	11:23	11:44	12:00	12:00	|	12:26	12:44	13:06	13:21	13:46	14:03	14:25	14:44	15:00	15:22	15:42	16:02	16:26	16:48	17:08	17:28	17:48	18:04	18:24	18:43	19:04	19:34	|
Séné Mairie	7:24	8:08	8:28	8:48	9:10	9:30	9:45	10:03	10:22	10:44	11:04	11:04	|	11:24	11:45	12:01	12:01	|	12:27	12:45	13:07	13:22	13:47	14:04	14:26	14:45	15:01	15:23	15:43	16:03	16:27	16:49	17:09	17:29	17:49	18:05	18:25	18:44	19:05	19:35	|
Séné Penhoët	7:24	8:09	8:29	8:49	9:11	9:31	9:46	10:04	10:23	10:45	11:05	11:05	|	11:25	11:47	12:02	12:02	|	12:28	12:46	13:08	13:23	13:48	14:05	14:27	14:46	15:02	15:24	15:44	16:04	16:28	16:50	17:10	17:30	17:50	18:06	18:26	18:45	19:06	19:36	|
Séné Ajoncs	7:25	8:11	8:30	8:51	9:14	9:33	9:47	10:05	10:24	10:46	11:06	11:06	11:08	11:26	11:48	12:03	12:03	12:09	12:29	12:47	13:09	13:24	13:49	14:06	14:28	14:47	15:03	15:25	15:45	16:05	16:29	16:51	17:11	17:31	17:51	18:07	18:27	18:46	19:07	19:37	|
Kergrippe	|	8:12	8:31	8:52	9:15	9:34	9:48	10:06	10:25	10:47	|	11:07	|	11:27	11:49	|	12:04	|	12:30	12:48	13:10	|	13:50	14:07	14:29	14:48	15:04	15:26	15:46	16:06	16:30	|	|	17:32	|	18:08	|	18:47	19:08	19:38	|
Gouavert	7:26	|	|	|	|	|	|	|	|	|	11:07	|	11:09	|	|	12:04	|	12:10	|	|	|	13:25	|	|	|	|	|	|	|	|	|	|	16:52	17:12	|	17:52	|	18:28	|	|	|	|
Purgatoire	7:27	|	|	|	|	|	|	|	|	|	11:09	|	11:11	|	|	12:05	|	12:12	|	|	|	13:26	|	|	|	|	|	|	|	|	|	|	16:53	17:13	|	17:53	|	18:29	|	|	|	|
Le Stade	7:27	|	|	|	|	|	|	|	|	|	11:10	|	11:12	|	|	12:05	|	12:13	|	|	|	13:27	|	|	|	|	|	|	|	|	|	|	16:54	17:14	|	17:54	|	18:30	|	|	|	|
Morboul	7:28	|	|	|	|	|	|	|	|	|	11:11	|	11:13	|	|	12:06	|	12:14	|	|	|	13:28	|	|	|	|	|	|	|	|	|	|	16:55	17:15	|	17:55	|	18:31	|	|	|	|
Le Moulin	7:30	|	|	|	|	|	|	|	|	|	11:12	|	11:16	|	|	12:07	|	12:17	|	|	|	13:29	|	|	|	|	|	|	|	|	|	|	16:56	17:16	|	17:56	|	18:32	|	|	|	|
Cadouarn	7:31	|	|	|	|	|	|	|	|	|	11:12	|	11:16	|	|	12:08	|	12:17	|	|	|	13:30	|	|	|	|	|	|	|	|	|	|	16:57	17:17	|	17:57	|	18:33	|	|	|	|
Cariel	7:31	|	|	|	|	|	|	|	|	|	11:13	|	11:17	|	|	12:08	|	12:18	|	|	|	13:31	|	|	|	|	|	|	|	|	|	|	16:58	17:18	|	17:58	|	18:34	|	|	|	|
Canivarch	7:33	|	|	|	|	|	|	|	|	|	11:16	|	11:19	|	|	12:09	|	12:20	|	|	|	13:32	|	|	|	|	|	|	|	|	|	|	16:59	17:19	|	17:59	|	18:35	|	|	|	|
Langle	7:33	|	|	|	|	|	|	|	|	|	11:17	|	11:20	|	|	12:10	|	12:21	|	|	|	13:33	|	|	|	|	|	|	|	|	|	|	17:00	17:20	|	18:00	|	18:36	|	|	|	|
Chapelle	7:34	|	|	|	|	|	|	|	|	|	11:17	|	11:20	|	|	12:10	|	12:22	|	|	|	13:34	|	|	|	|	|	|	|	|	|	|	17:01	17:21	|	18:01	|	18:37	|	|	|	|
Séné Bellevue	7:35	|	|	|	|	|	|	|	|	|	11:18	|	11:22	|	|	12:12	|	12:24	|	|	|	13:35	|	|	|	|	|	|	|	|	|	|	17:04	17:24	|	18:04	|	18:40	|	|	|	|

Calendrier : Année contractuelle

Kilométrage unitaire de la course en charge (en km)		21.40	16.76	16.76	16.76	16.76	16.76	16.76	16.76	16.76	16.76	21.40			16.76	16.76	21.40			16.76	16.76	16.76	21.40	16.76	16.76	16.76	16.76	16.76	16.76	16.76	16.76	16.76	21.40	21.40	16.76	21.40	16.76	21.40	16.76	16.76	16.76	8.65
Nombre de jours de fonctionnement de la course		215	215	215	215	215	215	215	215	215	215	215			215	215	215			215	215	215	215	215	215	215	215	215	215	215	215	215	215	215	215	215	215	215	215	215	215	215
Kilométrage en charge	139 524.31	4 599.93	3 602.33	3 602.33	3 602.33	3 602.33	3 602.33	3 602.33	3 602.33	3 602.33	3 602.33	4 599.93			3 602.33	3 602.33	4 599.93			3 602.33	3 602.33	3 602.33	4 599.93	3 602.33	3 602.33	3 602.33	3 602.33	3 602.33	3 602.33	3 602.33	3 602.33	3 602.33	4 599.93	4 599.93	3 602.33	4 599.93	3 602.33	4 599.93	3 602.33	3 602.33	3 602.33	1 859.75
dont véhicules ASU	139 524.31	4 599.93	3 602.33	3 602.33	3 602.33	3 602.33	3 602.33	3 602.33	3 602.33	3 602.33	3 602.33	4 599.93			3 602.33	3 602.33	4 599.93			3 602.33	3 602.33	3 602.33	4 599.93	3 602.33	3 602.33	3 602.33	3 602.33	3 602.33	3 602.33	3 602.33	3 602.33	3 602.33	4 599.93	4 599.93	3 602.33	4 599.93	3 602.33	4 599.93	3 602.33	3 602.33	3 602.33	1 859.75
dont véhicules ASI	0.00	0.00	0.00	0.00	0.00	0.00	0.00	0.00	0.00	0.00	0.00	0.00			0.00	0.00	0.00			0.00	0.00	0.00	0.00	0.00	0.00	0.00	0.00	0.00	0.00	0.00	0.00	0.00	0.00	0.00	0.00	0.00	0.00	0.00	0.00	0.00	0.00	0.00
dont véhicules MNU	0.00	0.00	0.00	0.00	0.00	0.00	0.00	0.00	0.00	0.00	0.00	0.00			0.00	0.00	0.00			0.00	0.00	0.00	0.00	0.00	0.00	0.00	0.00	0.00	0.00	0.00	0.00	0.00	0.00	0.00	0.00	0.00	0.00	0.00	0.00	0.00	0.00	0.00
Temps de conduite unitaire en charge de la course (en centièmes)		0.85	0.87	0.83	0.85	0.87	0.82	0.77	0.73	0.72	0.72	0.90			0.72	0.75	0.80			0.77	0.75	0.75	0.92	0.73	0.75	0.73	0.72	0.72	0.72	0.72	0.72	0.75	0.98	0.98	0.78	0.98	0.72	0.92	0.70	0.72	0.70	0.40
Temps de battements unitaires en fin de course (en centièmes)		0.15	0.08	0.08	0.33	0.03	0.00	0.10	0.00	0.15	0.12	0.12			0.12	0.08	0.22			0.07	0.10	0.07	0.15	0.88	0.07	0.08	0.10	0.17	0.13	0.08	0.08	0.07	0.18	0.25	0.45	0.07	0.48	0.17	0.00	0.08	0.00	0.00
Temps de conduite en charge de la course (en centièmes)	6 192.00	182.75	186.33	179.17	182.75	186.33	175.58	164.83	157.67	154.08	154.08	193.50			154.08	161.25	172.00			164.83	161.25	161.25	197.08	157.67	161.25	157.67	154.08	154.08	154.08	154.08	154.08	161.25	211.42	211.42	168.42	211.42	154.08	197.08	150.50	154.08	150.50	86.00
Temps de conduite en charge + batt. de la course (en centièmes)	7 335.80	215.00	204.25	197.08	254.42	192.78	175.58	186.33	157.67	186.33	179.17	219.30			179.17	179.17	219.30			179.17	182.75	175.58	229.33	347.58	176.30	175.58	175.58	189.92	182.75	172.00	172.00	175.58	250.12	265.17	265.17	225.75	258.00	232.92	150.50	172.00	150.50	86.00

Envoyé en préfecture le 09/06/2026
Reçu en préfecture le 09/06/2026
Publié le
ID : 056-200067932-20260521-260521_DEL21A-DE

TABLEAU HORAIRE D'UNE LIGNE

N° de ligne :	**7**
Origine :	**Séné Ajoncs / Séné Bellevue**
Destination :	**Saint Avé Le Poteau**
Période :	**Période normale**

| | | |

Envoyé en préfecture le 09/06/2026
Reçu en préfecture le 09/06/2026
Publié le
ID : 056-200067932-20260521-260521_DEL21A-DE

TABLEAU HORAIRE D'UNE LIGNE

N° de ligne :	**7**
Origine :	**Saint Avé Le Poteau / Plescop Hermine**
Destination :	**Séné Ajoncs / Séné Bellevue**

Période :	**Période scolaire**

Numéro de la course	222
Jours de circulation	lamjv
Catégorie de véhicule	ASI
Numéro de service-voiture	CS - 5

SAINT AVE - Le Poteau	07:09
SAINT AVE - Vauban	07:10
SAINT AVE - Les Pins	07:10
SAINT AVE - EPSM	07:12
SAINT AVE - Lescran	07:13
SAINT AVE - Kerozer	07:15
SAINT AVE - Le Dôme	07:16
SAINT AVE - L'albatros	07:17
SAINT AVE - Laïcité	07:18
SAINT AVE - Etoiles	07:19
SAINT AVE - Astronomes	07:20
SAINT AVE - Toulbao	07:22
SAINT AVE - Echonova	07:26
VANNES - Bilaire	07:28
VANNES - Gare Nord	07:29
VANNES - Pont SNCF	07:33
VANNES - Hugo	07:34
VANNES - Le Brix	07:35
VANNES - République	07:36
VANNES - Chênes Verts	07:39
VANNES - Kergypt	07:40
VANNES - Chambre de Métiers	07:42
ARRADON - Le Vincin	07:46

Calendrier :	**Année contractuelle**	
Kilométrage unitaire de la course en charge (en km)		12.46
Nombre de jours de fonctionnement de la course		174
Kilométrage en charge	2 168.56	2 168.56
dont véhicules ASU	0.00	0.00
dont véhicules ASI	2 168.56	2 168.56
dont véhicules MNU	0.00	0.00
Temps de conduite unitaire en charge de la course (en centièmes)		0.62
Temps de battements unitaires en fin de course (en centièmes)		0.00
Temps de conduite en charge de la course (en centièmes)	107.30	107.30
Temps de conduite en charge + batt. de la course (en centièmes)	107.30	107.30

Envoyé en préfecture le 09/06/2026
Reçu en préfecture le 09/06/2026
Publié le
ID : 056-200067932-20260521-260521_DEL21A-DE

TABLEAU HORAIRE D'UNE LIGNE

N° de ligne :	**7**
Origine :	**Saint Avé Le Poteau**
Destination :	**Séné Ajoncs / Séné Bellevue**
Période :	**Période normale**

Numéro de la course	143	167	144	168	169	170	171	172	173	174	175	153	154	155	156	157	158	159	160	161	162	163	164	165	166
Jours de circulation	s	s	s	s	s	s	s	s	s	s	s	s	s	s	s	s	s	s	s	s	s	s	s	s	s
Catégorie de véhicule	ASU	ASU	ASU	ASU	ASU	ASU	ASU	ASU	ASU	ASU	ASU	ASU	ASU	ASU	ASU	ASU	ASU	ASU	ASU	ASU	ASU	ASU	ASU	ASU	ASU
Numéro de service-voiture	97207	97196	97197	97198	97192	97211	97207	97206	97198	97203	97207	97205	97206	97211	97203	97192	97206	97189	97203	97198	97206	97205	97203	97190	97206
Saint-Avé Le Poteau	7:15	7:48	|	8:18	8:48	9:15	9:45	10:15	10:43	11:15	11:46	12:18	12:45	13:15	13:46	14:15	14:44	15:15	15:46	16:16	16:45	17:16	17:46	18:21	18:57
Vauban	7:16	7:49	|	8:19	8:49	9:16	9:46	10:16	10:44	11:16	11:47	12:19	12:46	13:16	13:47	14:16	14:45	15:16	15:47	16:17	16:46	17:17	17:47	18:22	18:58
Les Pins	7:17	7:49	|	8:19	8:49	9:16	9:46	10:16	10:44	11:16	11:47	12:19	12:46	13:16	13:47	14:16	14:45	15:16	15:47	16:17	16:46	17:17	17:47	18:22	18:58
EPSM	7:18	7:51	|	8:21	8:51	9:18	9:48	10:18	10:46	11:18	11:49	12:21	12:48	13:18	13:49	14:18	14:47	15:18	15:49	16:19	16:48	17:19	17:49	18:24	19:00
Leseran	7:20	7:52	|	8:22	8:52	9:19	9:49	10:19	10:47	11:19	11:50	12:22	12:49	13:19	13:50	14:19	14:48	15:19	15:50	16:20	16:49	17:20	17:50	18:25	19:01
Kerozer	7:22	7:53	|	8:23	8:53	9:20	9:50	10:20	10:48	11:21	11:51	12:23	12:51	13:21	13:51	14:20	14:50	15:20	15:51	16:21	16:51	17:21	17:51	18:26	19:02
Le Dôme	7:23	7:54	|	8:24	8:54	9:21	9:51	10:21	10:49	11:22	11:52	12:24	12:52	13:22	13:52	14:21	14:51	15:21	15:52	16:22	16:52	17:22	17:52	18:27	19:03
L'Albatros	7:24	7:55	|	8:25	8:55	9:23	9:53	10:23	10:51	11:23	11:53	12:25	12:53	13:23	13:53	14:22	14:52	15:22	15:53	16:23	16:53	17:23	17:53	18:28	19:04
Laïcité	7:25	7:56	|	8:26	8:56	9:24	9:54	10:24	10:52	11:24	11:54	12:26	12:54	13:24	13:54	14:23	14:53	15:23	15:54	16:24	16:54	17:24	17:54	18:29	19:05
Etoiles	7:26	7:57	|	8:27	8:57	9:25	9:55	10:25	10:53	11:25	11:55	12:27	12:55	13:25	13:55	14:24	14:54	15:24	15:55	16:25	16:55	17:25	17:55	18:30	19:06
Astronomes	7:27	7:58	|	8:28	8:58	9:26	9:56	10:26	10:54	11:26	11:56	12:28	12:56	13:26	13:56	14:25	14:55	15:25	15:56	16:26	16:56	17:26	17:56	18:31	19:07
Toulbao	7:29	8:00	|	8:30	9:00	9:28	9:58	10:28	10:56	11:28	11:58	12:30	12:58	13:28	13:58	14:27	14:57	15:27	15:58	16:28	16:58	17:28	17:58	18:33	19:09
Echonova	7:31	8:02	|	8:32	9:02	9:30	10:00	10:30	10:58	11:30	12:00	12:32	13:00	13:30	14:00	14:29	14:59	15:29	16:00	16:30	17:00	17:30	18:00	18:35	19:11
De La Gorce	7:33	8:04	|	8:34	9:03	9:32	10:02	10:32	11:00	11:32	12:02	12:34	13:02	13:32	14:02	14:31	15:01	15:31	16:02	16:32	17:02	17:32	18:02	18:37	19:13
Hôpital	7:33	8:04	|	8:34	9:03	9:32	10:02	10:32	11:00	11:32	12:02	12:34	13:02	13:32	14:02	14:32	15:02	15:31	16:02	16:32	17:02	17:32	18:02	18:37	19:13
Gare SNCF Sud	7:34	8:05	7:49	8:35	9:04	9:33	10:03	10:33	11:01	11:33	12:03	12:35	13:03	13:33	14:03	14:33	15:03	15:32	16:03	16:33	17:03	17:33	18:03	18:38	19:14
Pont SNCF	7:36	8:07	7:51	8:37	9:06	9:35	10:05	10:35	11:04	11:35	12:05	12:37	13:05	13:35	14:05	14:35	15:05	15:34	16:05	16:35	17:05	17:35	18:05	18:40	19:16
Hugo	7:37	8:08	7:52	8:38	9:08	9:37	10:07	10:37	11:06	11:37	12:07	12:38	13:07	13:37	14:07	14:37	15:07	15:36	16:07	16:37	17:07	17:37	18:07	18:42	19:17
Le Brix	7:38	8:09	7:53	8:39	9:09	9:38	10:08	10:38	11:07	11:38	12:08	12:39	13:08	13:38	14:08	14:38	15:08	15:37	16:08	16:38	17:08	17:38	18:08	18:43	19:18
République	7:40	8:11	7:55	8:41	9:11	9:40	10:10	10:40	11:10	11:40	12:10	12:40	13:10	13:40	14:10	14:40	15:10	15:39	16:10	16:40	17:10	17:40	18:10	18:45	19:20
Le Port	7:41	8:12	7:56	8:42	9:12	9:41	10:11	10:41	11:11	11:41	12:11	12:41	13:11	13:41	14:11	14:41	15:11	15:40	16:11	16:41	17:11	17:41	18:11	18:46	19:21
Pont Vert	7:43	8:14	7:58	8:44	9:14	9:43	10:13	10:43	11:13	11:43	12:13	12:43	13:13	13:43	14:13	14:43	15:13	15:42	16:13	16:43	17:13	17:43	18:13	18:48	19:23
Parc du Golfe	7:45	8:16	8:00	8:46	9:16	9:45	10:15	10:46	11:17	11:46	12:16	12:45	13:15	13:45	14:15	14:45	15:16	15:45	16:16	16:46	17:16	17:46	18:16	18:50	19:25
Kérino	7:46	8:17	|	8:47	9:17	9:46	10:16	10:47	11:18	11:47	12:17	12:46	13:16	13:46	14:16	14:46	15:17	15:46	16:17	16:47	17:17	17:47	18:17	18:51	19:26
Kerviler	7:48	8:19	|	8:49	9:19	9:48	10:18	10:49	11:20	11:49	12:19	12:48	13:18	13:48	14:18	14:48	15:19	15:48	16:19	16:49	17:19	17:49	18:19	18:53	19:28
PIBS 2	7:49	8:20	|	8:50	9:20	9:49	10:19	10:50	11:21	11:50	12:20	12:49	13:19	13:49	14:19	14:49	15:20	15:49	16:20	16:50	17:20	17:50	18:20	18:54	19:29
CNFPT	7:49	8:20	|	8:50	9:20	9:49	10:19	10:50	11:21	11:50	12:20	12:49	13:19	13:49	14:19	14:49	15:20	15:49	16:20	16:50	17:20	17:50	18:20	18:54	19:29
Areal	7:49	8:20	|	8:50	9:20	9:50	10:20	10:51	11:22	11:51	12:21	12:50	13:20	13:50	14:20	14:50	15:21	15:50	16:21	16:51	17:21	17:51	18:21	18:55	19:30
Kerfontaine	7:50	8:21	|	8:51	9:21	9:51	10:21	10:52	11:23	11:52	12:22	12:51	13:21	13:51	14:21	14:51	15:22	15:51	16:22	16:52	17:22	17:52	18:22	18:56	19:31
Kerhuilleu	7:51	8:22	|	8:52	9:22	9:52	10:22	10:53	11:24	11:53	12:23	12:52	13:22	13:52	14:22	14:52	15:23	15:52	16:23	16:53	17:23	17:53	18:23	18:57	19:32
Cantizac	7:52	8:23	|	8:53	9:23	9:53	10:23	10:54	11:25	11:54	12:24	12:53	13:23	13:53	14:23	14:53	15:24	15:53	16:24	16:54	17:24	17:54	18:24	18:58	19:33
Prat Rohic	7:53	8:24	|	8:54	9:24	9:54	10:24	10:55	11:26	11:55	12:25	12:54	13:24	13:54	14:24	14:54	15:25	15:54	16:25	16:55	17:25	17:55	18:25	18:59	19:34
Séné Mairie	7:54	8:25	|	8:55	9:25	9:55	10:25	10:56	11:27	11:56	12:26	12:55	13:25	13:55	14:25	14:55	15:26	15:55	16:26	16:56	17:26	17:56	18:26	19:00	19:35
Séné Penhoët	7:54	8:25	|	8:55	9:25	9:55	10:25	10:56	11:27	11:56	12:26	12:55	13:25	13:55	14:25	14:55	15:26	15:55	16:26	16:56	17:26	17:56	18:26	19:00	19:35
Séné Ajoncs	7:55	8:26	|	8:56	9:26	9:56	10:26	10:57	11:28	11:57	12:27	12:56	13:26	13:56	14:26	14:56	15:27	15:56	16:27	16:57	17:27	17:57	18:27	19:01	19:36
Kergrippe	|	|	|	8:57	9:27	9:57	10:27	|	|	|	12:28	12:57	13:27	13:57	14:27	14:57	15:28	15:57	16:28	16:58	|	|	|	|	19:37
Gouavert	7:56	8:27	|	|	|	|	|	10:58	11:29	11:58	|	|	|	|	|	|	|	|	|	|	17:28	17:58	18:28	19:02	|
Purgatoire	7:57	8:28	|	|	|	|	|	10:59	11:30	11:59	|	|	|	|	|	|	|	|	|	|	17:29	17:59	18:29	19:03	|
Le Stade	7:57	8:28	|	|	|	|	|	10:59	11:30	11:59	|	|	|	|	|	|	|	|	|	|	17:30	18:00	18:30	19:04	|
Morboul	7:58	8:29	|	|	|	|	|	11:00	11:31	12:00	|	|	|	|	|	|	|	|	|	|	17:31	18:01	18:31	19:05	|
Le Moulin	8:00	8:31	|	|	|	|	|	11:02	11:33	12:02	|	|	|	|	|	|	|	|	|	|	17:33	18:03	18:33	19:07	|
Cadouarn	8:01	8:32	|	|	|	|	|	11:03	11:34	12:03	|	|	|	|	|	|	|	|	|	|	17:33	18:03	18:33	19:07	|
Cariel	8:01	8:32	|	|	|	|	|	11:03	11:34	12:03	|	|	|	|	|	|	|	|	|	|	17:34	18:04	18:34	19:08	|
Canivarch	8:03	8:34	|	|	|	|	|	11:05	11:36	12:05	|	|	|	|	|	|	|	|	|	|	17:35	18:05	18:35	19:09	|
Langle	8:03	8:34	|	|	|	|	|	11:05	11:36	12:05	|	|	|	|	|	|	|	|	|	|	17:36	18:06	18:36	19:10	|
Chapelle	8:04	8:35	|	|	|	|	|	11:06	11:37	12:06	|	|	|	|	|	|	|	|	|	|	17:37	18:07	18:37	19:11	|
Séné Bellevue	8:05	8:36	|	|	|	|	|	11:07	11:38	12:07	|	|	|	|	|	|	|	|	|	|	17:38	18:08	18:38	19:12	|

Calendrier :	**Année contractuelle**																								
Kilométrage unitaire de la course en charge (en km)		21.38	21.38	3.44	16.76	16.76	16.76	16.76	21.38	21.38	21.38	16.76	16.76	16.76	16.76	16.76	16.76	16.76	16.76	16.76	21.38	21.38	21.38	21.38	16.76
Nombre de jours de fonctionnement de la course		45	45	45	45	45	45	45	45	45	45	45	45	45	45	45	45	45	45	45	45	45	45	45	45
Kilométrage en charge	21 358.49	961.88	961.88	154.67	753.98	753.98	753.98	753.98	961.88	961.88	961.88	753.98	753.98	753.98	753.98	753.98	753.98	753.98	753.98	753.98	961.88	961.88	961.88	961.88	753.98
dont véhicules ASU	21 358.49	961.88	961.88	154.67	753.98	753.98	753.98	753.98	961.88	961.88	961.88	753.98	753.98	753.98	753.98	753.98	753.98	753.98	753.98	753.98	961.88	961.88	961.88	961.88	753.98
dont véhicules ASI	0.00	0.00	0.00	0.00	0.00	0.00	0.00	0.00	0.00	0.00	0.00	0.00	0.00	0.00	0.00	0.00	0.00	0.00	0.00	0.00	0.00	0.00	0.00	0.00	0.00
dont véhicules MNU	0.00	0.00	0.00	0.00	0.00	0.00	0.00	0.00	0.00	0.00	0.00	0.00	0.00	0.00	0.00	0.00	0.00	0.00	0.00	0.00	0.00	0.00	0.00	0.00	0.00
Temps de conduite unitaire en charge de la course (en centièmes)		0.83	0.80	0.18	0.65	0.65	0.70	0.70	0.87	0.92	0.87	0.70	0.65	0.70	0.70	0.68	0.70	0.73	0.70	0.70	0.70	0.88	0.87	0.87	0.85	0.67
Temps de battements unitaires en fin de course (en centièmes)		0.28	0.27	0.03	0.57	0.57	0.00	0.08	0.25	0.22	0.25	0.00	0.08	0.08	0.00	0.08	-0.02	-0.02	-0.02	-0.02	-0.02	0.18	0.18	0.17	0.02	0.00
Temps de conduite en charge de la course (en centièmes)	883.50	37.50	36.00	8.25	29.25	29.25	31.50	31.50	39.00	41.25	39.00	31.50	29.25	31.50	31.50	30.75	31.50	33.00	31.50	31.50	31.50	39.75	39.00	39.00	38.25	30.00
Temps de conduite en charge + batt. de la course (en centièmes)	1 038.74	50.10	48.15	9.60	54.90	54.90	31.50	35.10	50.25	51.15	50.25	31.50	32.85	35.10	31.50	34.35	30.82	32.32	30.82	30.82	30.82	48.07	47.32	46.57	39.07	30.00

Envoyé en préfecture le 09/06/2026
Reçu en préfecture le 09/06/2026
Publié le
ID : 056-200067932-20260521-260521_DEL21A-DE

TABLEAU HORAIRE D'UNE LIGNE

N° de ligne :	**7**
Origine :	**Séné Ajoncs / Séné Bellevue**
Destination :	**Saint Avé Le Poteau**
Période :	**Période normale**

Numéro de la course	194	418	184	176	195	177	185	178	186	179	196	180	197	181	198	182	199	183	187	188	189	200	201	202	203	204	205	206	207	208	209	190	191	192	193
Jours de circulation	s	s	s	s	s	s	s	s	s	s	s	s	s	s	s	s	s	s	s	s	s	s	s	s	s	s	s	s	s	s	s	s	s	s	s
Catégorie de véhicule	ASU	ASU	ASU	ASU	ASU	ASU	ASU	ASU	ASU	ASU	ASU	ASU	ASU	ASU	ASU	ASU	ASU	ASU	ASU	ASU	ASU	ASU	ASU	ASU	ASU	ASU	ASU	ASU	ASU	ASU	ASU	ASU	ASU	ASU	ASU
Numéro de service-voiture	97196	97198	97197	97197	97192	97207	97197	97196	97197	97198	97197	97192	97197	97207	97197	97197	97189	97206	97197	97198	97203	97205	97206	97196	97203	97192	97206	97189	97203	97198	97190	97206	97205	97203	97190
Séné Bellevue	|	7:23	|	|	|	8:22	|	8:52	|	|	|	|	|	|	|	|	|	11:21	|	11:51	12:22	|	|	13:52	|	|	|	|	|	|	|	17:53	18:23	18:52	19:17
Chapelle	|	7:24	|	|	|	8:23	|	8:53	|	|	|	|	|	|	|	|	|	11:22	|	11:52	12:23	|	|	13:53	|	|	|	|	|	|	|	17:54	18:24	18:53	19:18
Langle	|	7:25	|	|	|	8:24	|	8:54	|	|	|	|	|	|	|	|	|	11:23	|	11:53	12:24	|	|	13:54	|	|	|	|	|	|	|	17:55	18:25	18:54	19:19
Canivarch	|	7:26	|	|	|	8:25	|	8:55	|	|	|	|	|	|	|	|	|	11:24	|	11:54	12:25	|	|	13:55	|	|	|	|	|	|	|	17:55	18:25	18:54	19:19
Cariel	|	7:27	|	|	|	8:26	|	8:56	|	|	|	|	|	|	|	|	|	11:25	|	11:55	12:26	|	|	13:56	|	|	|	|	|	|	|	17:57	18:27	18:56	19:21
Cadouarn	|	7:28	|	|	|	8:27	|	8:57	|	|	|	|	|	|	|	|	|	11:26	|	11:56	12:27	|	|	13:57	|	|	|	|	|	|	|	17:57	18:27	18:56	19:21
Le Moulin	|	07:28	|	|	|	08:27	|	08:57	|	|	|	|	|	|	|	|	|	11:26	|	11:56	12:27	|	|	13:57	|	|	|	|	|	|	|	17:58	18:28	18:57	19:22
Morboul	|	07:30	|	|	|	08:29	|	08:59	|	|	|	|	|	|	|	|	|	11:28	|	11:58	12:29	|	|	13:59	|	|	|	|	|	|	|	18:00	18:30	18:59	19:24
Le Stade	|	07:31	|	|	|	08:30	|	09:00	|	|	|	|	|	|	|	|	|	11:29	|	11:59	12:30	|	|	14:00	|	|	|	|	|	|	|	18:00	18:30	18:59	19:24
Purgatoire	|	07:32	|	|	|	08:31	|	09:01	|	|	|	|	|	|	|	|	|	11:30	|	12:00	12:31	|	|	14:01	|	|	|	|	|	|	|	18:01	18:31	19:00	19:25
Gouavert	|	07:33	|	|	|	08:32	|	09:02	|	|	|	|	|	|	|	|	|	11:31	|	12:01	12:32	|	|	14:02	|	|	|	|	|	|	|	18:02	18:32	19:01	19:26
Kergrippe	07:03	|	|	|	08:03	|	|	|	|	09:31	|	10:01	|	|	10:32	|	11:02	|	|	|	|	13:02	13:32	|	14:32	15:01	15:32	16:01	16:32	17:02	17:32	|	|	|	|
Séné Ajoncs	07:04	07:34	|	|	08:04	08:33	|	09:03	|	09:32	|	10:02	|	|	10:33	|	11:03	11:32	|	12:02	12:33	13:03	13:33	14:03	14:33	15:02	15:33	16:02	16:33	17:03	17:33	18:03	18:33	19:02	19:27
Séné Penhoët	07:05	07:35	|	|	08:05	08:34	|	09:04	|	09:33	|	10:03	|	|	10:34	|	11:04	11:33	|	12:03	12:34	13:04	13:34	14:04	14:34	15:03	15:34	16:03	16:34	17:04	17:34	18:04	18:34	19:03	19:28
Séné Mairie	07:05	07:35	|	|	08:05	08:34	|	09:04	|	09:33	|	10:03	|	|	10:34	|	11:04	11:33	|	12:03	12:34	13:04	13:34	14:04	14:34	15:03	15:34	16:03	16:34	17:04	17:34	18:04	18:34	19:03	19:28
Prat Rohic	07:06	07:36	|	|	08:06	08:35	|	09:05	|	09:34	|	10:04	|	|	10:35	|	11:05	11:34	|	12:04	12:35	13:05	13:35	14:05	14:35	15:04	15:35	16:04	16:35	17:05	17:35	18:05	18:35	19:04	19:29
Cantizac	07:07	07:37	|	|	08:07	08:36	|	09:06	|	09:35	|	10:05	|	|	10:36	|	11:06	11:35	|	12:05	12:36	13:06	13:36	14:06	14:36	15:05	15:36	16:05	16:36	17:06	17:36	18:06	18:36	19:05	19:30
Kerhuilieu	07:08	07:38	|	|	08:08	08:37	|	09:07	|	09:36	|	10:06	|	|	10:37	|	11:07	11:36	|	12:06	12:37	13:07	13:37	14:07	14:37	15:06	15:37	16:06	16:37	17:07	17:37	18:07	18:37	19:06	19:31
Kerfontaine	07:09	07:39	|	|	08:09	08:38	|	09:08	|	09:38	|	10:08	|	|	10:38	|	11:08	11:37	|	12:07	12:38	13:08	13:38	14:08	14:38	15:07	15:38	16:07	16:38	17:08	17:38	18:08	18:38	19:07	19:32
Arcal	07:10	07:40	|	|	08:10	08:39	|	09:09	|	09:39	|	10:09	|	|	10:39	|	11:09	11:38	|	12:08	12:39	13:09	13:39	14:09	14:39	15:08	15:39	16:08	16:39	17:09	17:39	18:09	18:39	19:08	19:33
CNFPT	07:11	07:41	|	|	08:11	08:40	|	09:10	|	09:39	|	10:09	|	|	10:40	|	11:10	11:39	|	12:09	12:40	13:10	13:40	14:10	14:40	15:09	15:40	16:09	16:40	17:10	17:40	18:10	18:40	19:09	19:34
PIBS 2	07:11	07:41	|	|	08:11	08:40	|	09:10	|	09:40	|	10:10	|	|	10:40	|	11:10	11:39	|	12:09	12:40	13:10	13:40	14:10	14:40	15:09	15:40	16:09	16:40	17:10	17:40	18:10	18:40	19:09	19:34
Kerviler	07:12	07:42	|	|	08:12	08:41	|	09:11	|	09:41	|	10:11	|	|	10:41	|	11:11	11:40	|	12:10	12:41	13:11	13:41	14:11	14:41	15:10	15:41	16:10	16:41	17:11	17:41	18:11	18:41	19:10	19:35
Parc du Golfe	07:15	07:45	07:30	08:02	08:15	08:44	08:32	09:14	09:02	09:44	09:32	10:14	10:02	10:32	10:44	11:02	11:14	11:43	11:32	12:13	12:44	13:14	13:44	14:14	14:44	15:13	15:44	16:13	16:44	17:14	17:44	18:14	18:44	19:13	19:38
Pont Vert	07:17	07:47	07:32	08:04	08:17	08:46	08:34	09:16	09:04	09:46	09:34	10:16	10:04	10:34	10:46	11:04	11:16	11:45	11:34	12:15	12:46	13:16	13:46	14:16	14:46	15:15	15:46	16:15	16:46	17:16	17:46	18:16	18:46	19:15	19:40
Le Port	07:20	07:50	07:35	08:06	08:20	08:50	08:36	09:20	09:06	09:50	09:36	10:20	10:06	10:36	10:50	11:06	11:20	11:50	11:36	12:20	12:50	13:20	13:50	14:20	14:50	15:19	15:50	16:19	16:50	17:20	17:50	18:20	18:50	19:19	19:44
République	07:21	07:51	07:36	08:07	08:21	08:51	08:37	09:21	09:07	09:51	09:37	10:21	10:07	10:37	10:51	11:07	11:21	11:51	11:37	12:21	12:51	13:21	13:51	14:21	14:51	15:20	15:51	16:20	16:51	17:21	17:51	18:21	18:51	19:20	19:45
Le Brix	07:22	07:52	07:38	08:09	08:22	08:52	08:39	09:22	09:09	09:53	09:38	10:23	10:08	10:38	10:53	11:08	11:23	11:53	11:38	12:23	12:53	13:23	13:53	14:23	14:53	15:22	15:53	16:22	16:53	17:23	17:53	18:23	18:53	19:22	19:47
Hugo	07:23	07:53	07:39	08:10	08:23	08:53	08:40	09:23	09:10	09:54	09:39	10:24	10:09	10:39	10:54	11:09	11:24	11:54	11:39	12:24	12:55	13:24	13:54	14:24	14:54	15:23	15:54	16:23	16:54	17:24	17:54	18:24	18:54	19:23	19:48
Pont SNCF	07:24	07:54	07:40	08:11	08:24	08:54	08:41	09:24	09:11	09:55	09:40	10:25	10:10	10:40	10:55	11:10	11:25	11:55	11:40	12:25	12:56	13:25	13:55	14:25	14:55	15:24	15:55	16:24	16:55	17:25	17:55	18:25	18:55	19:24	19:49
Gare SNCF Sud	07:26	07:56	07:41	08:12	08:26	08:56	08:42	09:26	09:12	09:57	09:41	10:27	10:11	10:41	10:57	11:11	11:27	11:57	11:41	12:27	12:58	13:27	13:57	14:27	14:57	15:26	15:57	16:26	16:57	17:27	17:57	18:27	18:57	19:26	19:51
Hôpital	07:27	07:57	|	|	08:27	08:57	|	09:27	|	09:58	|	10:28	|	|	10:58	|	11:28	11:58	|	12:28	12:59	13:28	13:58	14:28	14:58	15:27	15:58	16:27	16:58	17:28	17:58	18:28	18:58	19:27	|
De La Gorce	07:28	07:58	|	|	08:28	08:58	|	09:28	|	09:59	|	10:29	|	|	10:59	|	11:29	11:59	|	12:29	13:00	13:29	13:59	14:29	14:59	15:28	15:59	16:28	16:59	17:29	17:59	18:29	18:59	19:28	|
Echonova	07:29	07:59	|	|	08:29	08:59	|	09:29	|	10:00	|	10:30	|	|	11:00	|	11:30	12:00	|	12:30	13:01	13:30	14:00	14:30	15:00	15:29	16:00	16:29	17:00	17:30	18:00	18:30	19:00	19:29	|
Toulbao	07:31	08:01	|	|	08:31	09:01	|	09:31	|	10:02	|	10:32	|	|	11:02	|	11:32	12:02	|	12:32	13:03	13:32	14:02	14:32	15:02	15:31	16:02	16:31	17:02	17:32	18:02	18:32	19:02	19:31	|
Astronomes	07:33	08:03	|	|	08:33	09:03	|	09:33	|	10:04	|	10:34	|	|	11:04	|	11:34	12:04	|	12:34	13:05	13:34	14:04	14:34	15:04	15:33	16:04	16:33	17:04	17:34	18:04	18:34	19:04	19:33	|
Etoiles	07:33	08:03	|	|	08:33	09:03	|	09:33	|	10:04	|	10:35	|	|	11:05	|	11:35	12:05	|	12:35	13:06	13:35	14:05	14:34	15:04	15:34	16:05	16:34	17:05	17:35	18:05	18:35	19:05	19:34	|
Laïcité	07:34	08:04	|	|	08:34	09:04	|	09:34	|	10:05	|	10:36	|	|	11:06	|	11:36	12:06	|	12:36	13:07	13:36	14:06	14:35	15:05	15:35	16:06	16:35	17:06	17:36	18:06	18:36	19:06	19:35	|
L'Albatros	07:35	08:05	|	|	08:35	09:05	|	09:35	|	10:06	|	10:37	|	|	11:07	|	11:37	12:07	|	12:37	13:08	13:37	14:07	14:36	15:06	15:36	16:07	16:36	17:07	17:37	18:07	18:37	19:07	19:36	|
Le Dôme	07:36	08:06	|	|	08:36	09:06	|	09:36	|	10:07	|	10:38	|	|	11:08	|	11:38	12:08	|	12:38	13:09	13:38	14:08	14:37	15:07	15:37	16:08	16:37	17:08	17:38	18:08	18:38	19:08	19:37	|
Kerozer	07:37	08:07	|	|	08:37	09:07	|	09:37	|	10:08	|	10:39	|	|	11:09	|	11:39	12:09	|	12:39	13:10	13:39	14:09	14:38	15:08	15:38	16:09	16:38	17:09	17:39	18:09	18:39	19:09	19:38	|
Lescran	07:38	08:08	|	|	08:38	09:08	|	09:38	|	10:09	|	10:40	|	|	11:10	|	11:40	12:10	|	12:40	13:11	13:40	14:10	14:39	15:09	15:39	16:10	16:39	17:10	17:40	18:10	18:40	19:10	19:39	|
EPSM	07:39	08:09	|	|	08:39	09:09	|	09:40	|	10:11	|	10:42	|	|	11:11	|	11:41	12:11	|	12:41	13:12	13:41	14:11	14:40	15:10	15:41	16:12	16:41	17:12	17:42	18:12	18:41	19:11	19:40	|
Les Pins	07:40	08:10	|	|	08:40	09:10	|	09:41	|	10:12	|	10:43	|	|	11:12	|	11:42	12:12	|	12:42	13:13	13:42	14:12	14:41	15:11	15:42	16:13	16:42	17:13	17:43	18:13	18:42	19:12	19:41	|
Vauban	07:41	08:11	|	|	08:41	09:11	|	09:42	|	10:13	|	10:44	|	|	11:13	|	11:43	12:13	|	12:43	13:14	13:43	14:13	14:42	15:12	15:43	16:14	16:43	17:14	17:44	18:14	18:43	19:13	19:42	|
Saint-Avé Le Poteau	07:42	08:12	|	|	08:42	09:12	|	09:43	|	10:14	|	10:45	|	|	11:14	|	11:44	12:14	|	12:44	13:15	13:44	14:14	14:43	15:13	15:44	16:15	16:44	17:15	17:45	18:15	18:44	19:14	19:43	|

Calendrier : Année contractuelle

Kilométrage unitaire de la course en charge (en km)		16.81	21.73	3.53	3.53	16.81	21.73	3.53	21.73	3.53	16.81	3.53	16.81	3.53	3.53	16.81	3.53	16.81	21.73	3.53	21.72	21.73	16.81	16.81	16.38	16.81	16.81	16.81	16.81	16.81	16.81	16.81	21.73	21.73	21.73	14.37
Nombre de jours de fonctionnement de la course		45	45	45	45	45	45	45	45	45	45	45	45	45	45	45	45	45	45	45	45	45	45	45	45	45	45	45	45	45	45	45	45	45	45	45
Kilométrage en charge	22 953.65	756.23	977.63	158.72	158.72	756.23	977.63	158.72	977.63	158.72	756.23	158.72	756.23	158.72	158.72	756.23	158.72	756.23	977.63	158.72	977.31	977.63	756.23	756.23	736.88	756.23	756.23	756.23	756.23	756.23	756.23	756.23	977.63	977.63	977.63	646.65
dont véhicules ASU	22 953.65	756.23	977.63	158.72	158.72	756.23	977.63	158.72	977.63	158.72	756.23	158.72	756.23	158.72	158.72	756.23	158.72	756.23	977.63	158.72	977.31	977.63	756.23	756.23	736.88	756.23	756.23	756.23	756.23	756.23	756.23	756.23	977.63	977.63	977.63	646.65
dont véhicules ASI	0.00	0.00	0.00	0.00	0.00	0.00	0.00	0.00	0.00	0.00	0.00	0.00	0.00	0.00	0.00	0.00	0.00	0.00	0.00	0.00	0.00	0.00	0.00	0.00	0.00	0.00	0.00	0.00	0.00	0.00	0.00	0.00	0.00	0.00	0.00	0.00
dont véhicules MNU	0.00	0.00	0.00	0.00	0.00	0.00	0.00	0.00	0.00	0.00	0.00	0.00	0.00	0.00	0.00	0.00	0.00	0.00	0.00	0.00	0.00	0.00	0.00	0.00	0.00	0.00	0.00	0.00	0.00	0.00	0.00	0.00	0.00	0.00	0.00	0.00
Temps de conduite unitaire en charge de la course (en centièmes)		0.65	0.82	0.18	0.17	0.65	0.83	0.17	0.85	0.17	0.72	0.15	0.73	0.15	0.15	0.70	0.15	0.70	0.88	0.15	0.88	0.88	0.70	0.70	0.85	0.68	0.72	0.72	0.72	0.72	0.72	0.72	0.85	0.85	0.85	0.57
Temps de battements unitaires en fin de course (en centièmes)		0.10	0.10	0.13	0.13	0.10	0.55	0.13	0.27	0.13	0.48	0.13	0.00	0.13	0.13	0.53	0.13	0.00	0.52	0.13	0.25	0.52	0.23	0.50	0.25	0.55	0.23	0.50	0.17	0.52	0.00	0.10	0.22	0.00	0.00	0.00
Temps de conduite en charge de la course (en centièmes)	948.75	29.25	36.75	8.25	7.50	29.25	37.50	7.50	38.25	7.50	32.25	6.75	33.00	6.75	6.75	31.50	6.75	31.50	39.75	6.75	39.75	39.75	31.50	31.50	38.25	30.75	32.25	32.25	32.25	32.25	32.25	32.25	38.25	38.25	38.25	25.50
Temps de conduite en charge + batt. de la course (en centièmes)	1 302.45	33.75	41.25	14.10	13.35	33.75	62.25	13.35	50.40	13.35	53.85	12.60	33.00	12.60	12.60	55.35	12.60	31.50	63.15	12.60	51.00	63.15	41.85	54.00	49.50	55.50	42.60	54.75	39.90	55.65	32.25	36.75	48.15	38.25	38.25	25.50

Envoyé en préfecture le 09/06/2026
Reçu en préfecture le 09/06/2026
Publié le
ID : 056-200067932-20260521-260521_DEL21A-DE

TABLEAU HORAIRE D'UNE LIGNE

N° de ligne :	**7**
Origine :	**Saint Avé Le Poteau**
Destination :	**Séné Ajoncs / Séné Bellevue**
Période :	**Période été**

Numéro de la course	288	413	295	296	297	298	289	299	290	300	301	302	302	303	303	304	304	305	305	306	306	307	307	308
Jours de circulation	lamjvs	lamjvs	lamjvs	lamjvs	lamjvs	lamjvs	lamjvs	lamjvs	lamjvs	lamjvs	lamjvs	lamjvs	lamjvs	lamjvs	lamjvs	lamjvs	lamjvs	lamjvs	lamjvs	lamjvs	lamjvs	lamjvs	lamjvs	lamjvs
Catégorie de véhicule	ASU	ASU	ASU	ASU	ASU	ASU	ASU	ASU	ASU	ASU	ASU	ASU	ASU	ASU	ASU	ASU	ASU	ASU	ASU	ASU	ASU	ASU	ASU	ASU
Numéro de service-voiture	97189	97191	97204	97199	97188	97190	97185	97186	97189	97191	97199	97188	97190	97124 / 97204	97184 / 97185	97186	97189	97199	97188	97190	97204	97185	97191	97190
Saint-Avé Le Poteau	7:15	7:48	8:18	8:48	9:15	9:45	10:15	10:43	11:15	11:46	12:18	12:45	13:15	13:46	14:15	14:44	15:15	15:46	16:16	16:45	17:16	17:46	18:21	18:57
Vauban	7:16	7:49	8:19	8:49	9:16	9:46	10:16	10:44	11:16	11:47	12:19	12:46	13:16	13:47	14:16	14:45	15:16	15:47	16:17	16:46	17:17	17:47	18:22	18:58
Les Pins	7:17	7:49	8:19	8:49	9:16	9:46	10:16	10:44	11:16	11:47	12:19	12:46	13:16	13:47	14:16	14:45	15:16	15:47	16:17	16:46	17:17	17:47	18:22	18:58
EPSM	7:18	7:51	8:21	8:51	9:18	9:48	10:18	10:46	11:18	11:49	12:21	12:48	13:18	13:49	14:18	14:47	15:18	15:49	16:19	16:48	17:19	17:49	18:24	19:00
Lescran	07:20	07:52	08:22	08:52	09:19	09:49	10:19	10:47	11:19	11:50	12:22	12:49	13:19	13:50	14:19	14:48	15:19	15:50	16:20	16:49	17:20	17:50	18:25	19:01
Kerozer	07:22	07:53	08:23	08:53	09:20	09:50	10:20	10:48	11:21	11:51	12:23	12:51	13:21	13:51	14:20	14:50	15:20	15:51	16:21	16:51	17:21	17:51	18:26	19:02
Le Dôme	07:23	07:54	08:24	08:54	09:21	09:51	10:21	10:49	11:22	11:52	12:24	12:52	13:22	13:52	14:21	14:51	15:21	15:52	16:22	16:52	17:22	17:52	18:27	19:03
L'Albatros	07:24	07:55	08:25	08:55	09:23	09:53	10:23	10:51	11:23	11:53	12:25	12:53	13:23	13:53	14:22	14:52	15:22	15:53	16:23	16:53	17:23	17:53	18:28	19:04
Laïcité	07:25	07:56	08:26	08:56	09:24	09:54	10:24	10:52	11:24	11:54	12:26	12:54	13:24	13:54	14:23	14:53	15:23	15:54	16:24	16:54	17:24	17:54	18:29	19:05
Etoiles	07:26	07:57	08:27	08:57	09:25	09:55	10:25	10:53	11:25	11:55	12:27	12:55	13:25	13:55	14:24	14:54	15:24	15:55	16:25	16:55	17:25	17:55	18:30	19:06
Astronomes	07:27	07:58	08:28	08:58	09:26	09:56	10:26	10:54	11:26	11:56	12:28	12:56	13:26	13:56	14:25	14:55	15:25	15:56	16:26	16:56	17:26	17:56	18:31	19:07
Toulbao	07:29	08:00	08:30	09:00	09:28	09:58	10:28	10:56	11:28	11:58	12:30	12:58	13:28	13:58	14:27	14:57	15:27	15:58	16:28	16:58	17:28	17:58	18:33	19:09
Echonova	07:31	08:02	08:32	09:02	09:30	10:00	10:30	10:58	11:30	12:00	12:32	13:00	13:30	14:00	14:29	14:59	15:29	16:00	16:30	17:00	17:30	18:00	18:35	19:11
De La Gorce	07:33	08:04	08:34	09:03	09:32	10:02	10:32	11:00	11:32	12:02	12:34	13:02	13:32	14:02	14:31	15:01	15:31	16:02	16:32	17:02	17:32	18:02	18:37	19:13
Hôpital	07:33	08:04	08:34	09:03	09:32	10:02	10:32	11:00	11:32	12:02	12:34	13:02	13:32	14:02	14:32	15:02	15:31	16:02	16:32	17:02	17:32	18:02	18:37	19:13
Gare SNCF Sud	07:34	08:05	08:35	09:04	09:33	10:03	10:33	11:01	11:33	12:03	12:35	13:03	13:33	14:03	14:33	15:03	15:32	16:03	16:33	17:03	17:33	18:03	18:38	19:14
Pont SNCF	07:36	08:07	08:37	09:06	09:35	10:05	10:35	11:04	11:35	12:05	12:37	13:05	13:35	14:05	14:35	15:05	15:34	16:05	16:35	17:05	17:35	18:05	18:40	19:16
Hugo	07:37	08:08	08:38	09:08	09:37	10:07	10:37	11:06	11:37	12:07	12:38	13:07	13:37	14:07	14:37	15:07	15:36	16:07	16:37	17:07	17:37	18:07	18:42	19:17
Le Brix	07:38	08:09	08:39	09:09	09:38	10:08	10:38	11:07	11:38	12:08	12:39	13:08	13:38	14:08	14:38	15:08	15:37	16:08	16:38	17:08	17:38	18:08	18:43	19:18
République	07:40	08:11	08:41	09:11	09:40	10:10	10:40	11:10	11:40	12:10	12:40	13:10	13:40	14:10	14:40	15:10	15:39	16:10	16:40	17:10	17:40	18:10	18:45	19:20
Le Port	07:41	08:12	08:42	09:12	09:41	10:11	10:41	11:11	11:41	12:11	12:41	13:11	13:41	14:11	14:41	15:11	15:40	16:11	16:41	17:11	17:41	18:11	18:46	19:21
Pont Vert	07:43	08:14	08:44	09:14	09:43	10:13	10:43	11:13	11:43	12:13	12:43	13:13	13:43	14:13	14:43	15:13	15:42	16:13	16:43	17:13	17:43	18:13	18:48	19:23
Parc du Golfe	07:45	08:16	08:46	09:16	09:45	10:15	10:46	11:17	11:46	12:16	12:45	13:15	13:45	14:15	14:45	15:16	15:45	16:16	16:46	17:16	17:46	18:16	18:50	19:25
Kérino	07:46	08:17	08:47	09:17	09:46	10:16	10:47	11:18	11:47	12:17	12:46	13:16	13:46	14:16	14:46	15:17	15:46	16:17	16:47	17:17	17:47	18:17	18:51	19:26
Kerviler	07:48	08:19	08:49	09:19	09:48	10:18	10:49	11:20	11:49	12:19	12:48	13:18	13:48	14:18	14:48	15:19	15:48	16:19	16:49	17:19	17:49	18:19	18:53	19:28
PIBS 2	07:49	08:20	08:50	09:20	09:49	10:19	10:50	11:21	11:50	12:20	12:49	13:19	13:49	14:19	14:49	15:20	15:49	16:20	16:50	17:20	17:50	18:20	18:54	19:29
CNFPT	07:49	08:20	08:50	09:20	09:49	10:19	10:50	11:21	11:50	12:20	12:49	13:19	13:49	14:19	14:49	15:20	15:49	16:20	16:50	17:20	17:50	18:20	18:54	19:29
Areal	07:49	08:20	08:50	09:20	09:50	10:20	10:51	11:22	11:51	12:21	12:50	13:20	13:50	14:20	14:50	15:21	15:50	16:21	16:51	17:21	17:51	18:21	18:55	19:30
Kerfontaine	07:50	08:21	08:51	09:21	09:51	10:21	10:52	11:23	11:52	12:22	12:51	13:21	13:51	14:21	14:51	15:22	15:51	16:22	16:52	17:22	17:52	18:22	18:56	19:31
Kerhuillieu	07:51	08:22	08:52	09:22	09:52	10:22	10:53	11:24	11:53	12:23	12:52	13:22	13:52	14:22	14:52	15:23	15:52	16:23	16:53	17:23	17:53	18:23	18:57	19:32
Cantizac	07:52	08:23	08:53	09:23	09:53	10:23	10:54	11:25	11:54	12:24	12:53	13:23	13:53	14:23	14:53	15:24	15:53	16:24	16:54	17:24	17:54	18:24	18:58	19:33
Prat Rohic	07:53	08:24	08:54	09:24	09:54	10:24	10:55	11:26	11:55	12:25	12:54	13:24	13:54	14:24	14:54	15:25	15:54	16:25	16:55	17:25	17:55	18:25	18:59	19:34
Séné Mairie	07:54	08:25	08:55	09:25	09:55	10:25	10:56	11:27	11:56	12:26	12:55	13:25	13:55	14:25	14:55	15:26	15:55	16:26	16:56	17:26	17:56	18:26	19:00	19:35
Séné Penhoët	07:54	08:25	08:55	09:25	09:55	10:25	10:56	11:27	11:56	12:26	12:55	13:25	13:55	14:25	14:55	15:26	15:55	16:26	16:56	17:26	17:56	18:26	19:00	19:35
Séné Ajones	07:55	08:26	08:56	09:26	09:56	10:26	10:57	11:28	11:57	12:27	12:56	13:26	13:56	14:26	14:56	15:27	15:56	16:27	16:57	17:27	17:57	18:27	19:01	19:36
Kergrippe	|	|	08:57	09:27	09:57	10:27	|	|	|	12:28	12:57	13:27	13:57	14:27	14:57	15:28	15:57	16:28	16:58	|	|	|	|	19:37
Gouavert	07:56	08:27	|	|	|	|	10:58	11:29	11:58	|	|	|	|	|	|	|	|	|	|	|	17:28	17:58	18:28	19:02	|
Purgatoire	07:57	08:28	|	|	|	|	10:59	11:30	11:59	|	|	|	|	|	|	|	|	|	|	|	17:29	17:59	18:29	19:03	|
Le Stade	07:57	08:28	|	|	|	|	10:59	11:30	11:59	|	|	|	|	|	|	|	|	|	|	|	17:30	18:00	18:30	19:04	|
Morboul	07:58	08:29	|	|	|	|	11:00	11:31	12:00	|	|	|	|	|	|	|	|	|	|	|	17:31	18:01	18:31	19:05	|
Le Moulin	08:00	08:31	|	|	|	|	11:02	11:33	12:02	|	|	|	|	|	|	|	|	|	|	|	17:33	18:03	18:33	19:07	|
Cadouarn	08:01	08:32	|	|	|	|	11:03	11:34	12:03	|	|	|	|	|	|	|	|	|	|	|	17:33	18:03	18:33	19:07	|
Cariel	08:01	08:32	|	|	|	|	11:03	11:34	12:03	|	|	|	|	|	|	|	|	|	|	|	17:34	18:04	18:34	19:08	|
Canivarch	08:03	08:34	|	|	|	|	11:05	11:36	12:05	|	|	|	|	|	|	|	|	|	|	|	17:35	18:05	18:35	19:09	|
Langle	08:03	08:34	|	|	|	|	11:05	11:36	12:05	|	|	|	|	|	|	|	|	|	|	|	17:36	18:06	18:36	19:10	|
Chapelle	08:04	08:35	|	|	|	|	11:06	11:37	12:06	|	|	|	|	|	|	|	|	|	|	|	17:37	18:07	18:37	19:11	|
Séné Bellevue	08:05	08:36	|	|	|	|	11:07	11:38	12:07	|	|	|	|	|	|	|	|	|	|	|	17:38	18:08	18:38	19:12	|

Calendrier : **Année contractuelle**

Kilométrage unitaire de la course en charge (en km)		21.38	21.38	16.76	16.76	16.76	16.76	21.38	21.38	21.38	16.76	16.76	16.76	16.76	16.76	16.76	16.76	16.76	16.76	16.76	21.38	21.38	21.38	21.38	16.76
Nombre de jours de fonctionnement de la course		44	44	44	44	44	44	44	44	44	44	44	44	44	44	44	44	44	44	44	44	44	44	44	44
Kilométrage en charge	19 522.81	940.50	940.50	737.22	737.22	737.22	737.22	940.50	940.50	940.50	737.22	737.22	737.22	737.22	737.22	737.22	737.22	737.22	737.22	737.22	940.50	940.50	940.50	940.50	737.22
dont véhicules ASU	19 522.81	940.50	940.50	737.22	737.22	737.22	737.22	940.50	940.50	940.50	737.22	737.22	737.22	737.22	737.22	737.22	737.22	737.22	737.22	737.22	940.50	940.50	940.50	940.50	737.22
dont véhicules ASI	0.00	0.00	0.00	0.00	0.00	0.00	0.00	0.00	0.00	0.00	0.00	0.00	0.00	0.00	0.00	0.00	0.00	0.00	0.00	0.00	0.00	0.00	0.00	0.00	0.00
dont véhicules MNU	0.00	0.00	0.00	0.00	0.00	0.00	0.00	0.00	0.00	0.00	0.00	0.00	0.00	0.00	0.00	0.00	0.00	0.00	0.00	0.00	0.00	0.00	0.00	0.00	0.00
Temps de conduite unitaire en charge de la course (en centièmes)		0.83	0.80	0.65	0.65	0.70	0.70	0.87	0.92	0.87	0.70	0.65	0.70	0.70	0.68	0.70	0.73	0.70	0.70	0.70	0.88	0.87	0.87	0.85	0.67
Temps de battements unitaires en fin de course (en centièmes)		0.22	0.20	0.00	-0.02	-0.02	0.00	0.17	0.15	0.18	0.00	0.00	0.00	0.00	0.00	-0.02	-0.02	-0.02	-0.02	-0.02	0.18	0.18	0.17	0.02	0.00
Temps de conduite en charge de la course (en centièmes)	795.67	36.67	35.20	28.60	28.60	30.80	30.80	38.13	40.33	38.13	30.80	28.60	30.80	30.80	30.07	30.80	32.27	30.80	30.80	30.80	38.87	38.13	38.13	37.40	29.33
Temps de conduite en charge + batt. de la course (en centièmes)	856.36	46.26	44.06	28.60	27.93	30.13	30.86	45.53	47.00	46.26	30.80	28.66	30.86	30.80	30.13	30.13	31.60	30.13	30.13	30.13	47.00	46.26	45.53	38.20	29.33

Envoyé en préfecture le 09/06/2026
Reçu en préfecture le 09/06/2026
Publié le
ID : 056-200067932-20260521-260521_DEL21A-DE

TABLEAU HORAIRE D'UNE LIGNE

N° de ligne :	**7**
Origine :	**Séné Ajoncs / Séné Bellevue**
Destination :	**Saint Avé Le Poteau**
Période :	**Période été**

Numéro de la course	270	264	271	265	266	272	417	273	274	275	312	276	278	278	279	279	280	280	281	281	282	282	283	283	327	327
Jours de circulation	lamjvs	lamjvs	lamjvs	lamjvs	lamjvs	lamjvs	lamjvs	lamjvs	lamjvs	lamjvs	lamjvs	lamjvs	lamjvs	lamjvs	lamjvs	lamjvs	lamjvs	lamjvs	lamjvs	lamjvs	lamjvs	lamjvs	lamjvs	lamjvs	lamjvs	lamjvs
Catégorie de véhicule	ASU	ASU	ASU	ASU	ASU	ASU	ASU	ASU	ASU	ASU	ASU	ASU	ASU	ASU	ASU	ASU	ASU	ASU	ASU	ASU	ASU	ASU	ASU	ASU	ASU	ASU
Numéro de service-voiture	97191	97204	97186	97189	97191	97199	97188	97190	97124 | 97204	97185	97186	97189	97199	97188	97190	97124 | 97204	97184 | 97185	97186	97189	97199	97188	97191	97190	97204	97185	97191
Séné Bellevue	|	7:23	|	8:22	8:52	|	|	|	|	11:21	11:51	12:22	|	|	13:52	|	|	|	|	|	|	|	17:53	18:23	18:52	19:17
Chapelle	|	7:24	|	8:23	8:53	|	|	|	|	11:22	11:52	12:23	|	|	13:53	|	|	|	|	|	|	|	17:54	18:24	18:53	19:18
Langle	|	7:25	|	8:24	8:54	|	|	|	|	11:23	11:53	12:24	|	|	13:54	|	|	|	|	|	|	|	17:55	18:25	18:54	19:19
Canivarch	|	7:26	|	8:25	8:55	|	|	|	|	11:24	11:54	12:25	|	|	13:55	|	|	|	|	|	|	|	17:55	18:25	18:54	19:19
Cariel	|	7:27	|	8:26	8:56	|	|	|	|	11:25	11:55	12:26	|	|	13:56	|	|	|	|	|	|	|	17:57	18:27	18:56	19:21
Cadouarn	|	07:28	|	08:27	08:57	|	|	|	|	11:26	11:56	12:27	|	|	13:57	|	|	|	|	|	|	|	17:57	18:27	18:56	19:21
Le Moulin	|	07:28	|	08:27	08:57	|	|	|	|	11:26	11:56	12:27	|	|	13:57	|	|	|	|	|	|	|	17:58	18:28	18:57	19:22
Morboul	|	07:30	|	08:29	08:59	|	|	|	|	11:28	11:58	12:29	|	|	13:59	|	|	|	|	|	|	|	18:00	18:30	18:59	19:24
Le Stade	|	07:31	|	08:30	09:00	|	|	|	|	11:29	11:59	12:30	|	|	14:00	|	|	|	|	|	|	|	18:00	18:30	18:59	19:24
Purgatoire	|	07:32	|	08:31	09:01	|	|	|	|	11:30	12:00	12:31	|	|	14:01	|	|	|	|	|	|	|	18:01	18:31	19:00	19:25
Gouavert	|	07:33	|	08:32	09:02	|	|	|	|	11:31	12:01	12:32	|	|	14:02	|	|	|	|	|	|	|	18:02	18:32	19:01	19:26
Kergrippe	07:03	|	08:03	|	|	09:31	10:01	10:32	11:02	|	|	|	13:02	13:32	|	14:32	15:01	15:32	16:01	16:32	17:02	17:32	|	|	|	|
Séné Ajones	07:04	07:34	08:04	08:33	09:03	09:32	10:02	10:33	11:03	11:32	12:02	12:33	13:03	13:33	14:03	14:33	15:02	15:33	16:02	16:33	17:03	17:33	18:03	18:33	19:02	19:27
Séné Penhoët	07:05	07:35	08:05	08:34	09:04	09:33	10:03	10:34	11:04	11:33	12:03	12:34	13:04	13:34	14:04	14:34	15:03	15:34	16:03	16:34	17:04	17:34	18:04	18:34	19:03	19:28
Séné Mairie	07:05	07:35	08:05	08:34	09:04	09:33	10:03	10:34	11:04	11:33	12:03	12:34	13:04	13:34	14:04	14:34	15:03	15:34	16:03	16:34	17:04	17:34	18:04	18:34	19:03	19:28
Prat Rohic	07:06	07:36	08:06	08:35	09:05	09:34	10:04	10:35	11:05	11:34	12:04	12:35	13:05	13:35	14:05	14:35	15:04	15:35	16:04	16:35	17:05	17:35	18:05	18:35	19:04	19:29
Cantizac	07:07	07:37	08:07	08:36	09:06	09:35	10:05	10:36	11:06	11:35	12:05	12:36	13:06	13:36	14:06	14:36	15:05	15:36	16:05	16:36	17:06	17:36	18:06	18:36	19:05	19:30
Kerhuillieu	07:08	07:38	08:08	08:37	09:07	09:36	10:06	10:37	11:07	11:36	12:06	12:37	13:07	13:37	14:07	14:37	15:06	15:37	16:06	16:37	17:07	17:37	18:07	18:37	19:06	19:31
Kerfontaine	07:09	07:39	08:09	08:38	09:08	09:38	10:08	10:38	11:08	11:37	12:07	12:38	13:08	13:38	14:08	14:38	15:07	15:38	16:07	16:38	17:08	17:38	18:08	18:38	19:07	19:32
Arcal	07:10	07:40	08:10	08:39	09:09	09:39	10:09	10:39	11:09	11:38	12:08	12:39	13:09	13:39	14:09	14:39	15:08	15:39	16:08	16:39	17:09	17:39	18:09	18:39	19:08	19:33
CNFPT	07:11	07:41	08:11	08:40	09:10	09:39	10:09	10:40	11:10	11:39	12:09	12:40	13:10	13:40	14:10	14:40	15:09	15:40	16:09	16:40	17:10	17:40	18:10	18:40	19:09	19:34
PIBS 2	07:11	07:41	08:11	08:40	09:10	09:40	10:10	10:40	11:10	11:39	12:09	12:40	13:10	13:40	14:10	14:40	15:09	15:40	16:09	16:40	17:10	17:40	18:10	18:40	19:09	19:34
Kerviler	07:12	07:42	08:12	08:41	09:11	09:41	10:11	10:41	11:11	11:40	12:10	12:41	13:11	13:41	14:11	14:41	15:10	15:41	16:10	16:41	17:11	17:41	18:11	18:41	19:10	19:35
Parc du Golfe	07:15	07:45	08:15	08:44	09:14	09:44	10:14	10:44	11:14	11:43	12:13	12:44	13:14	13:44	14:14	14:44	15:13	15:44	16:13	16:44	17:14	17:44	18:14	18:44	19:13	19:38
Pont Vert	07:17	07:47	08:17	08:46	09:16	09:46	10:16	10:46	11:16	11:45	12:15	12:46	13:16	13:46	14:16	14:46	15:15	15:46	16:15	16:46	17:16	17:46	18:16	18:46	19:15	19:40
Le Port	07:20	07:50	08:20	08:50	09:20	09:50	10:20	10:50	11:20	11:50	12:20	12:50	13:20	13:50	14:20	14:50	15:19	15:50	16:19	16:50	17:20	17:50	18:20	18:50	19:19	19:44
République	07:21	07:51	08:21	08:51	09:21	09:51	10:21	10:51	11:21	11:51	12:21	12:51	13:21	13:51	14:21	14:51	15:20	15:51	16:20	16:51	17:21	17:51	18:21	18:51	19:20	19:45
Le Brix	07:22	07:52	08:22	08:52	09:22	09:53	10:23	10:53	11:23	11:53	12:23	12:53	13:22	13:52	14:23	14:53	15:22	15:53	16:22	16:53	17:23	17:53	18:23	18:53	19:22	19:47
Hugo	07:23	07:53	08:23	08:53	09:23	09:54	10:24	10:54	11:24	11:54	12:24	12:54	13:23	13:53	14:24	14:54	15:23	15:54	16:23	16:54	17:24	17:54	18:24	18:54	19:23	19:48
Pont SNCF	07:24	07:54	08:24	08:54	09:24	09:55	10:25	10:55	11:25	11:55	12:25	12:55	13:24	13:54	14:25	14:55	15:24	15:55	16:24	16:55	17:25	17:55	18:25	18:55	19:24	19:49
Gare SNCF Sud	07:26	07:56	08:26	08:56	09:26	09:57	10:27	10:57	11:27	11:57	12:27	12:57	13:26	13:56	14:27	14:57	15:26	15:57	16:26	16:57	17:27	17:57	18:27	18:57	19:26	19:51
Hôpital	07:27	07:57	08:27	08:57	09:27	09:58	10:28	10:58	11:28	11:58	12:28	12:58	13:27	13:57	14:28	14:58	15:27	15:58	16:27	16:58	17:28	17:58	18:28	18:58	19:27	|
De La Gorce	07:28	07:58	08:28	08:58	09:28	09:59	10:29	10:59	11:29	11:59	12:29	12:59	13:28	13:58	14:29	14:59	15:28	15:59	16:28	16:59	17:29	17:59	18:29	18:59	19:28	|
Echonova	07:29	07:59	08:29	08:59	09:29	10:00	10:30	11:00	11:30	12:00	12:30	13:00	13:29	13:59	14:30	15:00	15:29	16:00	16:29	17:00	17:30	18:00	18:30	19:00	19:29	|
Toulbao	07:31	08:01	08:31	09:01	09:31	10:02	10:32	11:02	11:32	12:02	12:32	13:02	13:31	14:01	14:32	15:02	15:31	16:02	16:31	17:02	17:32	18:02	18:32	19:02	19:31	|
Astronomes	07:33	08:03	08:33	09:03	09:33	10:04	10:34	11:04	11:34	12:04	12:34	13:04	13:33	14:03	14:34	15:04	15:33	16:04	16:33	17:04	17:34	18:04	18:34	19:04	19:33	|
Etoiles	07:33	08:03	08:33	09:03	09:33	10:04	10:35	11:05	11:35	12:05	12:35	13:05	13:34	14:04	14:34	15:04	15:34	16:05	16:34	17:05	17:35	18:05	18:35	19:05	19:34	|
Laïcité	07:34	08:04	08:34	09:04	09:34	10:05	10:36	11:06	11:36	12:06	12:36	13:06	13:35	14:05	14:35	15:05	15:35	16:06	16:35	17:06	17:36	18:06	18:36	19:06	19:35	|
L'Albatros	07:35	08:05	08:35	09:05	09:35	10:06	10:37	11:07	11:37	12:07	12:37	13:07	13:36	14:06	14:36	15:06	15:36	16:07	16:36	17:07	17:37	18:07	18:37	19:07	19:36	|
Le Dôme	07:36	08:06	08:36	09:06	09:36	10:07	10:38	11:08	11:38	12:08	12:38	13:08	13:37	14:07	14:37	15:07	15:37	16:08	16:37	17:08	17:38	18:08	18:38	19:08	19:37	|
Kerozer	07:37	08:07	08:37	09:07	09:37	10:08	10:39	11:09	11:39	12:09	12:39	13:09	13:38	14:08	14:38	15:08	15:38	16:09	16:38	17:09	17:39	18:09	18:39	19:09	19:38	|
Lescran	07:38	08:08	08:38	09:08	09:38	10:09	10:40	11:10	11:40	12:10	12:40	13:10	13:39	14:09	14:39	15:09	15:39	16:10	16:39	17:10	17:40	18:10	18:40	19:10	19:39	|
EPSM	07:39	08:09	08:39	09:09	09:40	10:11	10:42	11:11	11:41	12:11	12:41	13:11	13:40	14:10	14:40	15:10	15:41	16:12	16:41	17:12	17:42	18:12	18:41	19:11	19:40	|
Les Pins	07:40	08:10	08:40	09:10	09:41	10:12	10:43	11:12	11:42	12:12	12:42	13:12	13:41	14:11	14:41	15:11	15:42	16:13	16:42	17:13	17:43	18:13	18:42	19:12	19:41	|
Vauban	07:41	08:11	08:41	09:11	09:42	10:13	10:44	11:13	11:43	12:13	12:43	13:13	13:42	14:12	14:42	15:12	15:43	16:14	16:43	17:14	17:44	18:14	18:43	19:13	19:42	|
Saint-Avé Le Poteau	07:42	08:12	08:42	09:12	09:43	10:14	10:45	11:14	11:44	12:14	12:44	13:14	13:43	14:13	14:43	15:13	15:44	16:15	16:44	17:15	17:45	18:15	18:44	19:14	19:43	|

Calendrier : **Année contractuelle**

Kilométrage unitaire de la course en charge (en km)		16.81	21.73	16.81	21.73	21.73	16.81	16.81	16.81	16.81	21.73	21.73	21.73	16.81	16.81	21.73	16.81	16.81	16.81	16.81	16.81	16.81	16.81	21.73	21.73	21.73	14.37
Nombre de jours de fonctionnement de la course		44	44	44	44	44	44	44	44	44	44	44	44	44	44	44	44	44	44	44	44	44	44	44	44	44	44
Kilométrage en charge	21 282.59	739.42	955.90	739.42	955.90	955.90	739.42	739.42	739.42	739.42	955.90	955.90	955.90	739.42	739.42	955.90	739.42	739.42	739.42	739.42	739.42	739.42	739.42	955.90	955.90	955.90	632.28
dont véhicules ASU	21 282.59	739.42	955.90	739.42	955.90	955.90	739.42	739.42	739.42	739.42	955.90	955.90	955.90	739.42	739.42	955.90	739.42	739.42	739.42	739.42	739.42	739.42	739.42	955.90	955.90	955.90	632.28
dont véhicules ASI	0.00	0.00	0.00	0.00	0.00	0.00	0.00	0.00	0.00	0.00	0.00	0.00	0.00	0.00	0.00	0.00	0.00	0.00	0.00	0.00	0.00	0.00	0.00	0.00	0.00	0.00	0.00
dont véhicules MNU	0.00	0.00	0.00	0.00	0.00	0.00	0.00	0.00	0.00	0.00	0.00	0.00	0.00	0.00	0.00	0.00	0.00	0.00	0.00	0.00	0.00	0.00	0.00	0.00	0.00	0.00	0.00
Temps de conduite unitaire en charge de la course (en centièmes)		0.65	0.82	0.65	0.83	0.85	0.72	0.73	0.70	0.70	0.88	0.88	0.87	0.68	0.68	0.85	0.68	0.72	0.72	0.72	0.72	0.72	0.72	0.85	0.85	0.85	0.57
Temps de battements unitaires en fin de course (en centièmes)		0.08	0.08	0.28	0.47	0.23	0.40	0.20	0.45	0.27	0.43	0.22	0.45	0.23	0.43	0.23	0.47	0.23	0.42	0.23	0.43	0.30	0.62	0.00	0.00	0.00	0.00
Temps de conduite en charge de la course (en centièmes)	862.40	28.60	35.93	28.60	36.67	37.40	31.53	32.27	30.80	30.80	38.87	38.87	38.13	30.07	30.07	37.40	30.07	31.53	31.53	31.53	31.53	31.53	31.53	37.40	37.40	37.40	24.93
Temps de conduite en charge + batt. de la course (en centièmes)	1 178.52	32.12	39.45	40.92	57.26	47.73	49.20	41.13	50.66	42.60	58.00	48.46	58.00	40.40	49.20	47.73	50.66	41.86	49.93	41.86	50.66	44.80	58.73	37.40	37.40	37.40	24.93

Envoyé en préfecture le 09/06/2026
Reçu en préfecture le 09/06/2026
Publié le
ID : 056-200067932-20260521-260521_DEL21A-DE

FICHE TECHNIQUE DE LIGNE (F.T.L.)

CONCESSION DE SERVICE PUBLIC

Autorité concédante
Golfe du Morbihan Vannes Agglomération

Objet de la Concession
Concession de Service Public pour la gestion et l'exploitation du réseau de transports public de personnes KICÉO

LIGNE N° **8**

Calendrier :

1er septembre - 31 décembre 2024 (4 mois)

NOM DU CONCESSIONNAIRE : (Mandataire en cas de co-traitance)	Transdev GMVA Mobilités
NOM DE L'EXPLOITANT DE CETTE LIGNE :	Transdev GMVA Mobilités
NOM DE L'EXPLOITANT DES RENFORTS SCOLAIRES DE CETTE LIGNE (s'il y a lieu) **:**	

Signature du Concessionnaire	Cachet du Concessionnaire

Envoyé en préfecture le 09/06/2026
Reçu en préfecture le 09/06/2026
Publié le
ID : 056-200067932-20260521-260521_DEL21A-DE

CALENDRIER — 1er septembre - 31 décembre 2024 (4 mois)

	Nombre de jours par période				TOTAL TOUTES PÉRIODES
	Période normale	dont période scolaire	dont petites vacances scolaires	Période été	
Lundis	17	13	4	0	17
Mardis	16	13	3	0	16
Mercredis	17	13	4	0	17
Jeudis	18	14	4	0	18
Vendredis	17	13	4	0	17
Samedis	18	14	4	0	18
Dimanches	16	12	4	0	16
Jours fériés	3	1	2	0	3
TOTAL	**122**	**93**	**29**	**0**	**122**

Envoyé en préfecture le 09/06/2026
Reçu en préfecture le 09/06/2026
Publié le
ID : 056-200067932-20260521-260521_DEL21A-DE

UNITÉS D'ŒUVRE DE LA LIGNE : 8

1er septembre - 31 décembre 2024 (4 mois)

	TOTAL
Kilométrage en charge de la ligne	
- au total	**41 306.80**
dont véhicules ASU	**41 306.80**
dont véhicules ASI	**0.00**
dont véhicules MNU	**0.00**
dont véhicules	**0.00**
dont véhicules	**0.00**
Heures de conduite en charge de la ligne	
- au total	**2 064.50**
Heures de battements de la ligne	
- au total	**673.57**
Heures de conduite en charge + battements de la ligne	
- au total	**2 738.07**

Ratios indicatifs

Vitesse commerciale hors battements	20.01	km / h
Vitesse commerciale y compris battements	15.09	km / h
% Temps de battements sur temps en ligne	32.6%	km / h

Envoyé en préfecture le 09/06/2026
Reçu en préfecture le 09/06/2026
Publié le
ID : 056-200067932-20260521-260521_DEL21A-DE

TABLEAU HORAIRE D'UNE LIGNE

N° de ligne :	**8**
Origine :	**Plescop Kériolets**
Destination :	**Gare SNCF Sud**
Période :	**Période normale**

Numéro de la course		109	110	111	112	108	113	114	115	116	117	118	119	120	121	122	123	124	125
Jours de circulation		lamjv	lamjv	lamjv	lamjv	lamjv	lamjv	lamjv	lamjv	lamjv	lamjv	lamjv	lamjv	lamjv	lamjv	lamjv	lamjv	lamjv	lamjv
Catégorie de véhicule		ASU	ASU	ASU	ASU	ASU	ASU	ASU	ASU	ASU	ASU	ASU	ASU	ASU	ASU	ASU	ASU	ASU	ASU
Numéro de service-voiture		97191	97193	75403	97191	97193	75403	97193	97194	97193	97194	97191	97193	75403	97193	97191	75403	97193	97191
	Plescop Keriolets	**6:40**	**7:11**	**7:38**	**8:16**	**8:52**	**9:18**	**10:28**	**11:23**	**12:28**	**13:16**	**14:15**	**15:16**	**16:17**	**16:46**	**17:16**	**18:00**	**18:20**	**18:54**
	Mostade	6:41	7:12	7:39	**8:17**	**8:53**	9:19	10:29	11:24	12:29	**13:17**	14:16	15:17	**16:18**	16:47	17:17	18:01	18:21	18:55
	Bruyeres	6:42	7:14	7:41	**8:19**	**8:54**	9:21	10:31	11:26	12:31	**13:18**	14:18	15:19	**16:19**	16:49	17:19	18:02	18:23	18:57
	Plescop Centre	**6:44**	**7:15**	**7:42**	**8:20**	**8:55**	**9:22**	**10:32**	**11:27**	**12:32**	**13:19**	**14:19**	**15:20**	**16:20**	**16:50**	**17:20**	**18:03**	**18:24**	**18:58**
	Hermine	6:44	7:16	7:42	**8:22**	**8:56**	9:23	10:33	11:28	12:33	**13:20**	14:20	15:21	**16:23**	16:51	17:21	18:04	18:25	18:59
	Europe	6:45	7:17	7:43	**8:24**	**8:57**	9:23	10:33	11:28	12:33	**13:21**	14:20	15:21	**16:23**	16:52	17:22	18:05	18:25	18:59
	Coëdic	6:46	7:18	7:45	**8:25**	**8:58**	9:24	10:34	11:29	12:34	**13:22**	14:21	15:22	**16:25**	16:53	17:23	18:06	18:26	19:00
	Michel	6:48	7:19	7:46	**8:26**	**8:59**	9:25	10:35	11:30	12:35	**13:23**	14:22	15:23	**16:26**	16:55	17:24	18:08	18:27	19:01
	Champollion	6:50	7:21	7:48	**8:29**	**9:01**	9:26	10:36	11:31	12:36	**13:25**	14:23	15:24	**16:28**	16:57	17:26	18:09	18:28	19:02
	Tréhuinec	**6:52**	**7:23**	**7:50**	**8:30**	**9:03**	**9:27**	**10:37**	**11:32**	**12:37**	**13:26**	**14:24**	**15:25**	**16:29**	**16:59**	**17:28**	**18:11**	**18:29**	**19:03**
	De Beauvoir	6:53	7:25	7:51	**8:31**	**9:04**	9:28	10:38	11:33	12:38	**13:27**	14:25	15:26	**16:30**	17:00	17:30	18:12	18:30	19:04
	Kerluhern	6:54	7:26	7:53	**8:32**	**9:07**	9:30	10:40	11:35	12:40	**13:29**	14:27	15:28	**16:34**	17:02	17:31	18:13	18:32	19:06
	Kergrain	6:59	7:31	7:58	**8:35**	**9:11**	9:32	10:42	11:37	12:42	**13:29**	14:29	15:30	**16:37**	17:07	17:36	18:18	18:34	19:08
	Cendrars	7:00	7:32	7:59	**8:38**	**9:13**	9:33	10:43	11:38	12:43	**13:31**	14:30	15:31	**16:41**	17:08	17:37	18:19	18:35	19:09
	Keranguen	**7:03**	**7:35**	**8:02**	**8:39**	**9:13**	**9:34**	**10:44**	**11:39**	**12:44**	**13:35**	**14:31**	**15:32**	**16:41**	**17:12**	**17:40**	**18:22**	**18:36**	**19:10**
	Desbordes	7:05	7:37	8:03	**8:41**	**9:14**	9:35	10:45	11:40	12:45	**13:36**	14:32	15:33	**16:42**	17:13	17:42	18:23	18:37	19:11
	Kergopt	7:07	7:39	8:06	**8:43**	**9:16**	9:38	10:48	11:43	12:48	**13:38**	14:35	15:36	**16:44**	17:16	17:44	18:25	18:40	19:14
	Chênes Verts	**7:08**	**7:41**	**8:07**	**8:44**	**9:17**	**9:39**	**10:49**	**11:44**	**12:49**	**13:39**	**14:36**	**15:37**	**16:46**	**17:17**	**17:46**	**18:27**	**18:41**	**19:15**
	Rouillé	7:10	7:43	8:09	**8:46**	**9:19**	9:40	10:50	11:45	12:50	**13:41**	14:37	15:38	**16:49**	17:20	17:48	18:29	18:42	19:16
	Pasteur	7:11	7:44	8:10	**8:47**	**9:19**	9:41	10:51	11:46	12:51	**13:41**	14:38	15:39	**16:50**	17:20	17:49	18:29	18:43	19:17
	République	**7:12**	**7:45**	**8:11**	**8:49**	**9:21**	**9:43**	**10:53**	**11:48**	**12:53**	**13:44**	**14:40**	**15:41**	**16:58**	**17:22**	**17:50**	**18:30**	**18:45**	**19:19**
	Le Brix	7:13	7:46	8:12	**8:52**	**9:23**	9:45	10:55	11:50	12:55	**13:46**	14:42	15:43	**17:01**	17:23	17:51	18:31	18:47	19:21
	Hugo	7:14	7:47	8:13	**8:53**	**9:25**	9:47	10:57	11:52	12:57	**13:48**	14:44	15:45	**17:03**	17:24	17:52	18:32	18:49	19:23
	Pont SNCF	7:15	7:48	8:14	**8:55**	**9:26**	9:48	10:58	11:53	12:58	**13:49**	14:45	15:46	**17:03**	17:25	17:53	18:33	18:50	19:24
	Gare SNCF Sud	**7:17**	**7:50**	**8:16**	**8:56**	**9:27**	**9:49**	**10:59**	**11:54**	**12:59**	**13:50**	**14:46**	**15:47**	**17:06**	**17:27**	**17:55**	**18:35**	**18:51**	**19:25**

Calendrier : septembre - 31 décembre 2024 (4 mo

Kilométrage unitaire de la course en charge (en km)		12.11	12.11	12.11	**12.11**	**12.11**	12.11	12.11	12.11	12.11	**12.11**	12.11	12.11	**12.11**	12.11	12.11	12.11	12.11	12.11
Nombre de jours de fonctionnement de la course		85	85	85	**85**	**85**	85	85	85	85	**85**	85	85	**85**	85	85	85	85	85
Kilométrage en charge	18 523.71	1 029.10	1 029.10	1 029.10	**1 029.10**	**1 029.10**	1 029.10	1 029.10	1 029.10	1 029.10	**1 029.10**	1 029.10	1 029.10	**1 029.10**	1 029.10	1 029.10	1 029.10	1 029.10	1 029.10
dont véhicules ASU	18 523.71	1 029.10	1 029.10	1 029.10	**1 029.10**	**1 029.10**	1 029.10	1 029.10	1 029.10	1 029.10	**1 029.10**	1 029.10	1 029.10	**1 029.10**	1 029.10	1 029.10	1 029.10	1 029.10	1 029.10
dont véhicules ASI	0.00	0.00	0.00	0.00	**0.00**	**0.00**	0.00	0.00	0.00	0.00	**0.00**	0.00	0.00	**0.00**	0.00	0.00	0.00	0.00	0.00
dont véhicules MNU	0.00	0.00	0.00	0.00	**0.00**	**0.00**	0.00	0.00	0.00	0.00	**0.00**	0.00	0.00	**0.00**	0.00	0.00	0.00	0.00	0.00
Temps de conduite unitaire en charge de la course (en centièmes)		0.62	0.65	0.63	**0.67**	**0.58**	0.52	0.52	0.52	0.52	**0.57**	0.52	0.52	**0.82**	0.68	0.65	0.58	0.52	0.52
Temps de battements unitaires en fin de course (en centièmes)		0.13	0.22	0.27	**0.00**	**0.25**	0.65	0.68	0.60	0.00	**0.00**	0.00	0.28	**0.25**	0.07	0.31	0.12	0.35	0.00
Temps de conduite en charge de la course (en centièmes)	899.58	52.42	55.25	53.83	**56.67**	**49.58**	43.92	43.92	43.92	43.92	**48.17**	43.92	43.92	**69.42**	58.08	55.25	49.58	43.92	43.92
Temps de conduite en charge + batt. de la course (en centièmes)	1 254.88	63.47	73.95	76.78	**56.67**	**70.83**	99.17	101.72	94.92	43.92	**48.17**	43.92	67.72	**90.67**	64.03	81.60	59.78	73.67	43.92

Envoyé en préfecture le 09/06/2026
Reçu en préfecture le 09/06/2026
Publié le
ID : 056-200067932-20260521-260521_DEL21A-DE

TABLEAU HORAIRE D'UNE LIGNE

N° de ligne :	**8**
Origine :	**Gare SNCF Sud**
Destination :	**Plescop Kériolets**
Période :	**Période normale**

Numéro de la course		126	127	128	**129**	130	131	**178**	132	133	135	134	144	136	137	138	139	**140**	141
Jours de circulation		lamjv	lamjv	lamjv	**lamjv**	lamjv	lamjv	**m**	lamjv	lamjv	lamjv	lamjv	lamjv	lamjv	lamjv	lamjv	lamjv	**lamjv**	lamjv
Catégorie de véhicule		ASU	ASU	ASU	**ASU**	ASU	ASU	**ASU**	ASU	ASU	ASU	ASU	ASU	ASU	ASU	ASU	ASU	**ASU**	ASU
Numéro de service-voiture		97191	97193	75403	**97193**	97194	97193	**97191**	97194	97191	97193	75403	97193	97191	75403	97193	97191	**75403**	97193
	Gare SNCF Sud	**7:25**	**8:03**	**8:32**	**9:44**	**10:37**	**11:40**	**12:17**	**12:30**	**13:32**	**14:34**	**15:30**	**16:04**	**16:32**	**17:11**	**17:31**	**18:03**	**18:47**	**19:12**
	Pont SNCF	7:27	8:05	8:34	**9:45**	10:39	11:42	**12:18**	12:32	13:34	14:36	15:32	16:06	16:33	17:12	17:32	18:05	**18:49**	19:14
	Hugo	7:28	8:06	8:35	**9:47**	10:40	11:43	**12:19**	12:33	13:35	14:37	15:33	16:07	16:34	17:13	17:33	18:06	**18:50**	19:15
	Le Brix	7:29	8:07	8:36	**9:49**	10:41	11:44	**12:20**	12:34	13:36	14:38	15:34	16:08	16:35	17:14	17:34	18:07	**18:51**	19:16
	République	**7:31**	**8:09**	**8:38**	**9:51**	**10:43**	**11:46**	**12:21**	**12:36**	**13:38**	**14:40**	**15:36**	**16:10**	**16:37**	**17:15**	**17:35**	**18:09**	**18:54**	**19:18**
	Pasteur	7:33	8:11	8:40	**9:58**	10:45	11:48	**12:22**	12:38	13:40	14:42	15:38	16:12	16:38	17:17	17:37	18:11	**18:54**	19:20
	Rouillé	7:35	8:13	8:42	**10:00**	10:47	11:50	**12:23**	12:40	13:42	14:44	15:40	16:14	16:39	17:18	17:38	18:13	**18:56**	19:22
	Chênes Verts	**7:37**	**8:15**	**8:44**	**10:01**	**10:49**	**11:52**	**12:25**	**12:42**	**13:44**	**14:46**	**15:42**	**16:16**	**16:41**	**17:20**	**17:40**	**18:15**	**18:57**	**19:24**
	Kergypt	7:38	8:16	8:45	**10:02**	10:50	11:53	**12:27**	12:43	13:45	14:47	15:43	16:17	16:43	17:21	17:41	18:16	**18:58**	19:25
	Desbordes	7:40	8:18	8:47	**10:03**	10:52	11:55	**12:29**	12:45	13:47	14:49	15:45	16:19	16:44	17:23	17:43	18:18	**18:59**	19:27
	Keranguen	**7:41**	**8:19**	**8:48**	**10:04**	**10:53**	**11:56**	**12:30**	**12:46**	**13:48**	**14:50**	**15:46**	**16:20**	**16:46**	**17:25**	**17:45**	**18:19**	**19:00**	**19:28**
	Cendrars	7:43	8:21	8:50	**10:05**	10:55	11:58	**12:31**	12:48	13:50	14:52	15:48	16:22	16:47	17:26	17:46	18:21	**19:01**	19:30
	Kergrain	7:48	8:26	8:55	**10:07**	11:00	12:03	**12:34**	12:53	13:55	14:57	15:53	16:27	16:51	17:29	17:49	18:26	**19:02**	19:35
	Kerluhern	7:50	8:28	8:57	**10:10**	11:02	12:05	**12:39**	12:55	13:57	14:59	15:55	16:29	16:56	17:34	17:54	18:28	**19:06**	19:37
	De Beauvoir	7:52	8:30	8:59	**10:10**	11:04	12:07	**12:40**	12:57	13:59	15:01	15:57	16:31	16:57	17:36	17:56	18:30	**19:06**	19:39
	Tréhuinec	**7:53**	**8:31**	**9:00**	**10:11**	**11:05**	**12:08**	**12:41**	**12:58**	**14:00**	**15:02**	**15:58**	**16:32**	**16:59**	**17:37**	**17:57**	**18:31**	**19:08**	**19:40**
	Champollion	7:54	8:32	9:01	**10:13**	11:06	12:09	**12:44**	12:59	14:01	15:03	15:59	16:33	17:01	17:39	17:59	18:32	**19:08**	19:41
	Michel	7:55	8:33	9:02	**10:14**	11:07	12:10	**12:45**	13:00	14:02	15:04	16:00	16:34	17:03	17:41	18:01	18:33	**19:09**	19:42
	Coëdic	7:56	8:34	9:03	**10:15**	11:08	12:11	**12:47**	13:01	14:03	15:05	16:01	16:35	17:04	17:42	18:02	18:34	**19:10**	19:43
	Europe	7:57	8:35	9:04	**10:16**	11:09	12:12	**12:48**	13:02	14:04	15:06	16:02	16:36	17:05	17:44	18:04	18:35	**19:11**	19:44
	Hermine	7:57	8:35	9:04	**10:16**	11:09	12:12	**12:49**	13:02	14:04	15:06	16:02	16:36	17:07	17:45	18:05	18:35	**19:12**	19:44
	Plescop Centre	**7:58**	**8:36**	**9:05**	**10:17**	**11:10**	**12:13**	**12:50**	**13:03**	**14:05**	**15:07**	**16:03**	**16:37**	**17:07**	**17:45**	**18:05**	**18:36**	**19:13**	**19:45**
	Bruyères	7:59	8:37	9:06	**10:18**	11:11	12:14	**12:50**	13:04	14:06	15:08	16:04	16:38	17:08	17:46	18:06	18:37	**19:13**	19:46
	Mostade	8:01	8:39	9:08	**10:19**	11:13	12:16	**12:52**	13:06	14:08	15:10	16:06	16:40	17:10	17:48	18:08	18:39	**19:14**	19:48
	Plescop Keriolets	**8:02**	**8:40**	**9:09**	**10:20**	**11:14**	**12:17**	**12:54**	**13:07**	**14:09**	**15:11**	**16:07**	**16:41**	**17:12**	**17:50**	**18:10**	**18:40**	**19:15**	**19:49**

Calendrier : 1er septembre - 31 décembre 2024 (4 mois)

Kilométrage unitaire de la course en charge (en km)		11.76	11.76	11.76	**11.76**	11.76	11.76	**11.76**	11.76	11.76	11.76	11.76	11.76	11.76	11.76	11.76	11.76	**11.76**	11.76
Nombre de jours de fonctionnement de la course		85	85	85	**85**	85	85	**17**	85	85	85	85	85	85	85	85	85	**85**	85
Kilométrage en charge	17 197.51	999.86	999.86	999.86	**999.86**	999.86	999.86	**199.97**	999.86	999.86	999.86	999.86	999.86	999.86	999.86	999.86	999.86	**999.86**	999.86
dont véhicules ASU	17 197.51	999.86	999.86	999.86	**999.86**	999.86	999.86	**199.97**	999.86	999.86	999.86	999.86	999.86	999.86	999.86	999.86	999.86	**999.86**	999.86
dont véhicules ASI	0.00	0.00	0.00	0.00	**0.00**	0.00	0.00	**0.00**	0.00	0.00	0.00	0.00	0.00	0.00	0.00	0.00	0.00	**0.00**	0.00
dont véhicules MNU	0.00	0.00	0.00	0.00	**0.00**	0.00	0.00	**0.00**	0.00	0.00	0.00	0.00	0.00	0.00	0.00	0.00	0.00	**0.00**	0.00
Temps de conduite unitaire en charge de la course (en centièmes)		0.62	0.62	0.62	**0.60**	0.62	0.62	**0.62**	0.62	0.62	0.62	0.62	0.62	0.67	0.65	0.65	0.62	**0.47**	0.62
Temps de battements unitaires en fin de course (en centièmes)		0.22	0.20	0.15	**0.15**	0.15	0.11	**0.25**	0.12	0.10	0.08	0.15	0.08	0.07	**0.17**	0.17	0.31	**0.00**	0.00
Temps de conduite en charge de la course (en centièmes)	897.32	52.42	52.42	52.42	**51.00**	52.42	52.42	**10.48**	52.42	52.42	52.42	52.42	52.42	56.67	55.25	55.25	52.42	**39.67**	52.42
Temps de conduite en charge + batt. de la course (en centièmes)	1 091.12	71.12	69.42	65.17	**63.75**	65.17	61.77	**14.73**	62.62	60.92	59.22	65.17	59.22	62.62	69.70	69.70	78.77	**39.67**	52.42

Envoyé en préfecture le 09/06/2026
Reçu en préfecture le 09/06/2026
Publié le
ID : 056-200067932-20260521-260521_DEL21A-DE

TABLEAU HORAIRE D'UNE LIGNE

N° de ligne :	**8**
Origine :	**Plescop Kériolets**
Destination :	**Gare SNCF Sud**
Période :	**Période normale**

Numéro de la course	117	118	**119**	120	121	**122**	123	124	**125**	**126**	**127**	**128**	**129**	
Jours de circulation	s	s	**s**	s	s	**s**	s	s	**s**	**s**	**s**	**s**	**s**	
Catégorie de véhicule	ASU	ASU	**ASU**	ASU	ASU	**ASU**	ASU	ASU	**ASU**	**ASU**	**ASU**	**ASU**	**ASU**	
Numéro de service-voiture	97178	75401	**97178**	75401	97209	**75401**	97178	75401	**97178**	**75401**	**97178**	**97209**	**97178**	
Plescop Keriolets	**7:06**	**8:08**	**9:12**	**10:13**	**11:16**	**12:10**	**13:13**	**14:09**	**15:37**	**16:17**	**17:26**	**18:32**	**18:55**	
Mostade	7:07	8:09	**9:14**	10:14	11:17	**12:11**	13:14	14:10	**15:38**	**16:18**	**17:27**	**18:33**	**18:56**	
Bruyeres	7:09	8:11	**9:15**	10:16	11:19	**12:13**	13:16	14:12	**15:40**	**16:19**	**17:29**	**18:35**	**18:57**	
Plescop Centre	**7:10**	**8:12**	**9:16**	**10:17**	**11:20**	**12:13**	**13:17**	**14:13**	**15:40**	**16:20**	**17:30**	**18:35**	**18:58**	
Hermine	7:11	8:13	**9:18**	10:18	11:21	**12:15**	13:18	14:14	**15:42**	**16:21**	**17:31**	**18:37**	**19:00**	
Europe	7:11	8:13	**9:19**	10:18	11:21	**12:16**	13:18	14:14	**15:43**	**16:22**	**17:32**	**18:38**	**19:01**	
Coëdic	7:12	8:14	**9:20**	10:19	11:22	**12:17**	13:19	14:15	**15:43**	**16:23**	**17:33**	**18:39**	**19:02**	
Michel	7:13	8:15	**9:21**	10:20	11:23	**12:18**	13:20	14:16	**15:45**	**16:25**	**17:34**	**18:40**	**19:03**	
Champollion	7:14	8:16	**9:23**	10:21	11:24	**12:19**	13:21	14:17	**15:47**	**16:26**	**17:36**	**18:42**	**19:05**	
Tréhuinec	7:15	8:17	**9:25**	10:22	11:25	**12:20**	13:22	14:18	**15:48**	**16:27**	**17:37**	**18:43**	**19:06**	
De Beauvoir	7:16	8:18	**9:25**	10:23	11:26	**12:21**	13:23	14:19	**15:48**	**16:27**	**17:38**	**18:44**	**19:07**	
Kerluhern	7:18	8:20	**9:27**	10:25	11:28	**12:22**	13:25	14:21	**15:50**	**16:29**	**17:39**	**18:45**	**19:09**	
Kergrain	7:20	8:22	**9:30**	10:27	11:30	**12:25**	13:27	14:23	**15:53**	**16:31**	**17:43**	**18:48**	**19:13**	
Cendrars	7:21	8:23	**9:32**	10:28	11:31	**12:29**	13:28	14:24	**16:00**	**16:34**	**17:46**	**18:51**	**19:15**	
Keranguen	**7:22**	**8:24**	**9:33**	**10:29**	**11:32**	**12:30**	**13:29**	**14:25**	**16:00**	**16:35**	**17:46**	**18:52**	**19:16**	
Desbordes	7:23	8:25	**9:34**	10:30	11:33	**12:31**	13:30	14:26	**16:01**	**16:36**	**17:47**	**18:53**	**19:17**	
Kergypt	7:26	8:28	**9:36**	10:33	11:36	**12:32**	13:33	14:29	**16:03**	**16:38**	**17:49**	**18:55**	**19:18**	
Chênes Verts	**7:27**	**8:29**	**9:39**	**10:34**	**11:37**	**12:33**	**13:34**	**14:30**	**16:03**	**16:38**	**17:49**	**18:55**	**19:20**	
Rouillé	7:28	8:30	**9:39**	10:35	11:38	**12:34**	13:35	14:31	**16:05**	**16:40**	**17:52**	**18:58**	**19:21**	
Pasteur	7:29	8:31	**9:41**	10:36	11:39	**12:35**	13:36	14:32	**16:05**	**16:40**	**17:52**	**18:58**	**19:22**	
République	**7:31**	**8:33**	**9:43**	**10:38**	**11:41**	**12:37**	**13:38**	**14:34**	**16:07**	**16:41**	**17:55**	**18:59**	**19:25**	
Le Brix	7:33	8:35	**9:45**	10:40	11:43	**12:39**	13:40	14:36	**16:09**	**16:43**	**17:57**	**19:01**	**19:27**	
Hugo	7:35	8:37	**9:47**	10:42	11:45	**12:40**	13:42	14:38	**16:10**	**16:45**	**17:58**	**19:03**	**19:28**	
Pont SNCF	7:36	8:38	**9:48**	10:43	11:46	**12:41**	13:43	14:39	**16:11**	**16:46**	**17:59**	**19:04**	**19:29**	
Gare SNCF Sud	**7:37**	**8:39**	**9:49**	**10:44**	**11:47**	**12:42**	**13:44**	**14:40**	**16:11**	**16:47**	**18:00**	**19:05**	**19:30**	

Calendrier : **1er septembre - 31 décembre 2024 (4 mois)**

Kilométrage unitaire de la course en charge (en km)		12.11	12.11	**12.11**	12.11	12.11	**12.11**	12.11	12.11	**12.11**	**12.11**	**12.11**	**12.11**	**12.11**	
Nombre de jours de fonctionnement de la course		18	18	**18**	18	18	**18**	18	18	**18**	**18**	**18**	**18**	**18**	
Kilométrage en charge	2 833.04	217.93	217.93	**217.93**	217.93	217.93	**217.93**	217.93	217.93	**217.93**	**217.93**	**217.93**	**217.93**	**217.93**	
dont véhicules ASU	2 833.04	217.93	217.93	**217.93**	217.93	217.93	**217.93**	217.93	217.93	**217.93**	**217.93**	**217.93**	**217.93**	**217.93**	
dont véhicules ASI	0.00	0.00	0.00	**0.00**	0.00	0.00	**0.00**	0.00	0.00	**0.00**	**0.00**	**0.00**	**0.00**	**0.00**	
dont véhicules MNU	0.00	0.00	0.00	**0.00**	0.00	0.00	**0.00**	0.00	0.00	**0.00**	**0.00**	**0.00**	**0.00**	**0.00**	
Temps de conduite unitaire en charge de la course (en centièmes)		0.52	0.52	**0.62**	0.52	0.52	**0.53**	0.52	0.52	**0.57**	**0.50**	**0.30**	**0.55**	**0.58**	
Temps de battements unitaires en fin de course (en centièmes)		**0.80**	**0.85**	**0.17**	**0.77**	**0.18**	**0.80**	**0.11**	**0.90**	**0.43**	**0.12**	**0.08**	**0.10**	**0.08**	
Temps de conduite en charge de la course (en centièmes)	121.50	9.30	9.30	**11.10**	9.30	9.30	**9.60**	9.30	9.30	**10.20**	**9.00**	**5.40**	**9.90**	**10.50**	
Temps de conduite en charge + batt. de la course (en centièmes)	218.43	23.70	24.60	**14.16**	23.16	12.54	**24.00**	11.19	25.50	**17.94**	**11.16**	**6.84**	**11.70**	**11.94**	

Envoyé en préfecture le 09/06/2026
Reçu en préfecture le 09/06/2026
Publié le
ID : 056-200067932-20260521-260521_DEL21A-DE

TABLEAU HORAIRE D'UNE LIGNE

N° de ligne :	**8**
Origine :	**Gare SNCF Sud**
Destination :	**Plecop Kériolets**
Période :	**Période normale**

Numéro de la course		130	131	132	133	134	135	136	137	138	139	140	141	142
Jours de circulation		s	s	s	s	s	s	s	s	s	s	s	s	s
Catégorie de véhicule		ASU	ASU	ASU	ASU	ASU	ASU	ASU	ASU	ASU	ASU	ASU	ASU	ASU
Numéro de service-voiture		75401	97178	75401	97209	75401	97178	75401	97178	75401	97178	97209	97178	97209
Gare SNCF Sud		7:25	8:25	9:30	10:30	11:30	12:25	13:30	14:47	15:34	16:37	17:38	18:05	19:11
Pont SNCF		7:27	8:27	9:32	10:32	11:32	12:27	13:32	14:49	15:36	16:39	17:40	18:07	19:13
Hugo		7:28	8:28	9:33	10:33	11:33	12:28	13:33	14:50	15:37	16:40	17:41	18:08	19:14
Le Brix		7:29	8:29	9:34	10:34	11:34	12:29	13:34	14:51	15:38	16:41	17:42	18:09	19:15
République		7:31	8:31	9:36	10:36	11:36	12:31	13:36	14:53	15:40	16:43	17:44	18:11	19:17
Pasteur		7:33	8:33	9:38	10:38	11:38	12:33	13:38	14:55	15:42	16:45	17:46	18:13	19:19
Rouillé		7:35	8:35	9:40	10:40	11:40	12:35	13:40	14:57	15:44	16:47	17:48	18:15	19:21
Chênes Verts		7:37	8:37	9:42	10:42	11:42	12:37	13:42	14:59	15:46	16:49	17:50	18:17	19:23
Kergypt		7:38	8:38	9:43	10:43	11:43	12:38	13:43	15:00	15:47	16:50	17:51	18:18	19:24
Desbordes		7:40	8:40	9:45	10:45	11:45	12:40	13:45	15:02	15:49	16:52	17:53	18:20	19:26
Keranguen		7:41	8:41	9:46	10:46	11:46	12:41	13:46	15:03	15:50	16:53	17:54	18:21	19:27
Cendrars		7:43	8:43	9:48	10:48	11:48	12:43	13:48	15:05	15:52	16:58	17:56	18:23	19:29
Kergrain		7:48	8:48	9:53	10:53	11:53	12:48	13:53	15:10	15:57	**17:04**	18:01	18:28	19:34
Kerluhern		7:50	8:50	9:55	10:55	11:55	12:50	13:55	15:12	15:59	**17:07**	18:03	18:30	19:36
De Beauvoir		7:52	8:52	9:57	10:57	11:57	12:52	13:57	15:14	16:01	**17:08**	18:05	18:32	19:38
Tréhuinec		7:53	8:53	9:58	10:58	11:58	12:53	13:58	15:15	16:02	**17:09**	18:06	18:33	19:39
Champollion		7:54	8:54	9:59	10:59	11:59	12:54	13:59	15:16	16:03	**17:11**	18:07	18:34	19:40
Michel		7:55	8:55	10:00	11:00	12:00	12:55	14:00	15:17	16:04	**17:12**	18:08	18:35	19:41
Coëdic		7:56	8:56	10:01	11:01	12:01	12:56	14:01	15:18	16:05	**17:14**	18:09	18:36	19:42
Europe		7:57	8:57	10:02	11:02	12:02	12:57	14:02	15:19	16:06	**17:14**	18:10	18:37	19:43
Hermine		7:57	8:57	10:02	11:02	12:02	12:57	14:02	15:19	16:06	**17:15**	18:10	18:37	19:43
Plescop Centre		7:58	8:58	10:03	11:03	12:03	12:58	14:03	15:20	16:07	**17:17**	18:11	18:38	19:44
Bruyères		7:59	8:59	10:04	11:04	12:04	12:59	14:04	15:21	16:08	**17:17**	18:12	18:39	19:45
Mostade		8:01	9:01	10:06	11:06	12:06	13:01	14:06	15:23	16:10	**17:19**	18:14	18:41	19:47
Plescop Keriolets		8:02	9:02	10:07	11:07	12:07	13:02	14:07	15:24	16:11	**17:20**	18:15	18:42	19:48
Calendrier :	**bre - 31 décembre 20**													
Kilométrage unitaire de la course en charge (en km)		11.76	11.76	11.76	11.76	11.76	11.76	11.76	11.76	11.76	11.76	11.76	11.76	11.76
Nombre de jours de fonctionnement de la course		18	18	18	18	18	18	18	18	18	18	18	18	18
Kilométrage en charge	2 752.54	211.73	211.73	211.73	211.73	211.73	211.73	211.73	211.73	211.73	211.73	211.73	211.73	211.73
dont véhicules ASU	2 752.54	211.73	211.73	211.73	211.73	211.73	211.73	211.73	211.73	211.73	211.73	211.73	211.73	211.73
dont véhicules ASI	0.00	0.00	0.00	0.00	0.00	0.00	0.00	0.00	0.00	0.00	0.00	0.00	0.00	0.00
dont véhicules MNU	0.00	0.00	0.00	0.00	0.00	0.00	0.00	0.00	0.00	0.00	0.00	0.00	0.00	0.00
Temps de conduite unitaire en charge de la course (en cent		0.62	0.62	0.62	0.62	0.62	0.62	0.62	0.62	0.62	0.72	0.62	0.62	0.62
Temps de battements unitaires en fin de course (en centièr		0.10	0.17	0.10	0.15	0.02	0.18	0.05	0.20	0.03	**0.10**	0.25	0.18	0.00
Temps de conduite en charge de la course (en centièmes)	146.10	11.10	11.10	11.10	11.10	11.10	11.10	11.10	11.10	11.10	12.90	11.10	11.10	11.10
Temps de conduite en charge + batt. de la course (en centièmes)	173.64	12.90	14.16	12.90	13.80	11.46	14.34	12.00	14.70	11.64	14.70	15.60	14.34	11.10

Envoyé en préfecture le 09/06/2026
Reçu en préfecture le 09/06/2026
Publié le
ID : 056-200067932-20260521-260521_DEL21A-DE

TABLEAU HORAIRE D'UNE LIGNE

N° de ligne :	**8**
Origine :	**Plescop Kériolets**
Destination :	**Gare SNCF Sud**
Période :	**Période été**

Numéro de la course	117	316	118	315	119	120	121	122	123	124	125	126	127	128	129			
Jours de circulation	lamjvs	lamjv	lamjvs	lamjv	lamjvs	lamjvs	lamjvs	lamjvs	lamjvs	lamjvs	lamjvs	lamjvs	lamjvs	lamjvs	lamjvs			
Catégorie de véhicule	ASU	ASU	ASU	ASU	ASU	ASU	ASU	ASU	ASU	ASU	ASU	ASU	ASU	ASU	ASU			
Numéro de service-voiture	97178	97003	75401	97003	97178	75401	97209	75401	97178	75401	97178	75401	97178	97209	97178			
Plescop Kériolets	7:06	7:30	8:08	8:48	9:12	10:13	11:16	12:08	13:13	14:09	15:36	16:13	17:24	18:30	18:53			
Mostade	7:07	7:31	8:09	8:49	9:13	10:14	11:17	12:09	13:14	14:10	15:37	16:14	17:25	18:31	18:54			
Bruyeres	7:09	7:32	8:11	8:50	9:15	10:16	11:19	12:11	13:16	14:12	15:39	16:16	17:27	18:33	18:56			
Plescop Centre	7:10	7:33	8:12	8:51	9:16	10:17	11:20	12:12	13:17	14:13	15:40	16:17	17:28	18:34	18:57			
Hermine	7:11	7:33	8:13	8:52	9:17	10:18	11:21	12:13	13:18	14:14	15:41	16:18	17:29	18:35	18:58			
Europe	7:11	7:34	8:13	8:53	9:17	10:18	11:21	12:13	13:18	14:14	15:41	16:18	17:29	18:35	18:58			
Coëdic	7:12	7:35	8:14	8:54	9:18	10:19	11:22	12:14	13:19	14:15	15:42	16:19	17:30	18:36	18:59			
Michel	7:13	7:36	8:15	8:56	9:19	10:20	11:23	12:15	13:20	14:16	15:43	16:20	17:31	18:37	19:00			
Champollion	7:14	7:38	8:16	8:57	9:20	10:21	11:24	12:16	13:21	14:17	15:44	16:21	17:32	18:38	19:01			
Tréhuinec	7:15	7:39	8:17	8:59	9:21	10:22	11:25	12:17	13:22	14:18	15:45	16:22	17:33	18:39	19:02			
De Beauvoir	7:16	7:40	8:18	9:00	9:22	10:23	11:26	12:18	13:23	14:19	15:46	16:23	17:34	18:40	19:03			
Kerluhern	7:18	7:41	8:20	9:01	9:24	10:25	11:28	12:20	13:25	14:21	15:48	16:25	17:36	18:42	19:05			
Kergrain	7:20	7:45	8:22	9:06	9:26	10:27	11:30	12:22	13:27	14:23	15:50	16:27	17:38	18:44	19:07			
Cendrars	7:21	7:46	8:23	9:07	9:27	10:28	11:31	12:23	13:28	14:24	15:51	16:28	17:39	18:45	19:08			
Keranguen	7:22	7:49	8:24	9:10	9:28	10:29	11:32	12:24	13:29	14:25	15:52	16:29	17:40	18:46	19:09			
Desbordes	7:23	7:50	8:25	9:11	9:29	10:30	11:33	12:25	13:30	14:26	15:53	16:30	17:41	18:47	19:10			
Kergypt	7:26	7:52	8:28	9:13	9:32	10:33	11:36	12:28	13:33	14:29	15:56	16:33	17:44	18:50	19:13			
Chênes Verts	7:27	7:53	8:29	9:15	9:33	10:34	11:37	12:29	13:34	14:30	15:57	16:34	17:45	18:51	19:14			
Rouillé	7:28	7:54	8:30	9:17	9:34	10:35	11:38	12:30	13:35	14:31	15:58	16:35	17:46	18:52	19:15			
Pasteur	7:29	7:55	8:31	9:17	9:35	10:36	11:39	12:31	13:36	14:32	15:59	16:36	17:47	18:53	19:16			
République	7:31	7:56	8:33	9:18	9:37	10:38	11:41	12:33	13:38	14:34	16:01	16:38	17:49	18:55	19:18			
Le Brix	7:33	7:57	8:35	9:19	9:39	10:40	11:43	12:35	13:40	14:36	16:03	16:40	17:51	18:57	19:20			
Hugo	7:35	7:58	8:37	9:20	9:41	10:42	11:45	12:37	13:42	14:38	16:05	16:42	17:53	18:59	19:22			
Pont SNCF	7:36	7:58	8:38	9:21	9:42	10:43	11:46	12:38	13:43	14:39	16:06	16:43	17:54	19:00	19:23			
Gare SNCF Sud	7:37	8:00	8:39	9:23	9:43	10:44	11:47	12:39	13:44	14:40	16:07	16:44	17:55	19:01	19:24			

Calendrier : 1er septembre - 31 décembre 2024 (4 mois)

Kilométrage unitaire de la course en charge (en km)		12.11	12.11	12.11	12.11	12.11	12.11	12.11	12.11	12.11	12.11	12.11	12.11	12.11	12.11	12.11		
Nombre de jours de fonctionnement de la course		0	0	0	0	0	0	0	0	0	0	0	0	0	0	0		
Kilométrage en charge	0.00	0.00	0.00	0.00	0.00	0.00	0.00	0.00	0.00	0.00	0.00	0.00	0.00	0.00	0.00	0.00		
dont véhicules ASU	0.00	0.00	0.00	0.00	0.00	0.00	0.00	0.00	0.00	0.00	0.00	0.00	0.00	0.00	0.00	0.00		
dont véhicules ASI	0.00	0.00	0.00	0.00	0.00	0.00	0.00	0.00	0.00	0.00	0.00	0.00	0.00	0.00	0.00	0.00		
dont véhicules MNU	0.00	0.00	0.00	0.00	0.00	0.00	0.00	0.00	0.00	0.00	0.00	0.00	0.00	0.00	0.00	0.00		
Temps de conduite unitaire en charge de la course (en centièmes)		0.52	0.50	0.52	0.58	0.52	0.52	0.52	0.52	0.52	0.52	0.52	0.52	0.52	0.52	0.52		
Temps de battements unitaires en fin de course (en centièmes)		0.80	0.08	0.85	0.25	0.27	0.77	0.18	0.85	0.11	0.90	0.50	0.12	0.17	0.17	0.18		
Temps de conduite en charge de la course (en centièmes)	0.00	0.00	0.00	0.00	0.00	0.00	0.00	0.00	0.00	0.00	0.00	0.00	0.00	0.00	0.00	0.00		
Temps de conduite en charge + batt. de la course (en centièmes)	0.00	0.00	0.00	0.00	0.00	0.00	0.00	0.00	0.00	0.00	0.00	0.00	0.00	0.00	0.00	0.00		

Envoyé en préfecture le 09/06/2026
Reçu en préfecture le 09/06/2026
Publié le
ID : 056-200067932-20260521-260521_DEL21A-DE

TABLEAU HORAIRE D'UNE LIGNE

N° de ligne :	**8**
Origine :	**Gare SNCF Sud**
Destination :	**Plecop Kériolets**
Période :	**Période été**

Numéro de la course	130	317	131	132	133	134	135	136	137	138	139	140	141	142
Jours de circulation	lamjvs	lamjv	lamjvs	lamjvs	lamjvs	lamjvs	lamjvs	lamjvs	lamjvs	lamjvs	lamjvs	lamjvs	lamjvs	lamjvs
Catégorie de véhicule	ASU	ASU	ASU	ASU	ASU	ASU	ASU	ASU	ASU	ASU	ASU	ASU	ASU	ASU
Numéro de service-voiture	75401	97003	97178	75401	97209	75401	97178	75401	97178	75401	97178	97209	97178	97209
Gare SNCF Sud	07:25	08:05	08:25	09:30	10:30	11:30	12:25	13:30	14:47	15:34	16:37	17:38	18:05	19:11
Pont SNCF	07:27	08:06	08:27	09:32	10:32	11:32	12:27	13:32	14:49	15:36	16:39	17:40	18:07	19:13
Hugo	07:28	08:07	08:28	09:33	10:33	11:33	12:28	13:33	14:50	15:37	16:40	17:41	18:08	19:14
Le Brix	07:29	08:07	08:29	09:34	10:34	11:34	12:29	13:34	14:51	15:38	16:41	17:42	18:09	19:15
République	07:31	08:09	08:31	09:36	10:36	11:36	12:31	13:36	14:53	15:40	16:43	17:44	18:11	19:17
Pasteur	07:33	08:10	08:33	09:38	10:38	11:38	12:33	13:38	14:55	15:42	16:45	17:46	18:13	19:19
Rouillé	07:35	08:11	08:35	09:40	10:40	11:40	12:35	13:40	14:57	15:44	16:47	17:48	18:15	19:21
Chênes Verts	07:37	08:13	08:37	09:42	10:42	11:42	12:37	13:42	14:59	15:46	16:49	17:50	18:17	19:23
Kergypt	07:38	08:14	08:38	09:43	10:43	11:43	12:38	13:43	15:00	15:47	16:50	17:51	18:18	19:24
Desbordes	07:40	08:16	08:40	09:45	10:45	11:45	12:40	13:45	15:02	15:49	16:52	17:53	18:20	19:26
Keranguen	07:41	08:17	08:41	09:46	10:46	11:46	12:41	13:46	15:03	15:50	16:53	17:54	18:21	19:27
Cendrars	07:43	08:18	08:43	09:48	10:48	11:48	12:43	13:48	15:05	15:52	16:55	17:56	18:23	19:29
Kergrain	07:48	08:21	08:48	09:53	10:53	11:53	12:48	13:53	15:10	15:57	17:00	18:01	18:28	19:34
Kerluhern	07:50	08:26	08:50	09:55	10:55	11:55	12:50	13:55	15:12	15:59	17:02	18:03	18:30	19:36
De Beauvoir	07:52	08:27	08:52	09:57	10:57	11:57	12:52	13:57	15:14	16:01	17:04	18:05	18:32	19:38
Tréhuinec	07:53	08:28	08:53	09:58	10:58	11:58	12:53	13:58	15:15	16:02	17:05	18:06	18:33	19:39
Champollion	07:54	08:30	08:54	09:59	10:59	11:59	12:54	13:59	15:16	16:03	17:06	18:07	18:34	19:40
Michel	07:55	08:32	08:55	10:00	11:00	12:00	12:55	14:00	15:17	16:04	17:07	18:08	18:35	19:41
Coëdic	07:56	08:33	08:56	10:01	11:01	12:01	12:56	14:01	15:18	16:05	17:08	18:09	18:36	19:42
Europe	07:57	08:34	08:57	10:02	11:02	12:02	12:57	14:02	15:19	16:06	17:09	18:10	18:37	19:43
Hermine	07:57	08:35	08:57	10:02	11:02	12:02	12:57	14:02	15:19	16:06	17:09	18:10	18:37	19:43
Plescop Centre	07:58	08:36	08:58	10:03	11:03	12:03	12:58	14:03	15:20	16:07	17:10	18:11	18:38	19:44
Bruyères	07:59	08:37	08:59	10:04	11:04	12:04	12:59	14:04	15:21	16:08	17:11	18:12	18:39	19:45
Mostade	08:01	08:38	09:01	10:06	11:06	12:06	13:01	14:06	15:23	16:10	17:13	18:14	18:41	19:47
Plescop Keriolets	08:02	08:40	09:02	10:07	11:07	12:07	13:02	14:07	15:24	16:11	17:14	18:15	18:42	19:48

Calendrier : 1er septembre - 31 décembre 2024 (4 mois)

Kilométrage unitaire de la course en charge (en km)		11.76	11.76	11.76	11.76	11.76	11.76	11.76	11.76	11.76	11.76	11.76	11.76	11.76	11.76
Nombre de jours de fonctionnement de la course		0	0	0	0	0	0	0	0	0	0	0	0	0	0
Kilométrage en charge	0.00	0.00	0.00	0.00	0.00	0.00	0.00	0.00	0.00	0.00	0.00	0.00	0.00	0.00	0.00
dont véhicules ASU	0.00	0.00	0.00	0.00	0.00	0.00	0.00	0.00	0.00	0.00	0.00	0.00	0.00	0.00	0.00
dont véhicules ASI	0.00	0.00	0.00	0.00	0.00	0.00	0.00	0.00	0.00	0.00	0.00	0.00	0.00	0.00	0.00
dont véhicules MNU	0.00	0.00	0.00	0.00	0.00	0.00	0.00	0.00	0.00	0.00	0.00	0.00	0.00	0.00	0.00
Temps de conduite unitaire en charge de la course (en centièmes)		0.62	0.58	0.62	0.62	0.62	0.62	0.62	0.62	0.62	0.62	0.62	0.62	0.62	0.62
Temps de battements unitaires en fin de course (en centièmes)		0.10	0.13	0.17	0.10	0.15	0.02	0.18	0.05	0.20	0.03	0.17	0.25	0.18	0.00
Temps de conduite en charge de la course (en centièmes)	0.00	0.00	0.00	0.00	0.00	0.00	0.00	0.00	0.00	0.00	0.00	0.00	0.00	0.00	0.00
Temps de conduite en charge + batt. de la course (en centièmes)	0.00	0.00	0.00	0.00	0.00	0.00	0.00	0.00	0.00	0.00	0.00	0.00	0.00	0.00	0.00

Envoyé en préfecture le 09/06/2026
Reçu en préfecture le 09/06/2026
Publié le
ID : 056-200067932-20260521-260521_DEL21A-DE

FICHE TECHNIQUE DE LIGNE (F.T.L.)

CONCESSION DE SERVICE PUBLIC

Autorité concédante
Golfe du Morbihan Vannes Agglomération

Objet de la Concession
Concession de Service Public pour la gestion et l'exploitation du réseau de transports public de personnes KICÉO

LIGNE N° **9**

Calendrier :

Année contractuelle

NOM DU CONCESSIONNAIRE : (Mandataire en cas de co-traitance)	Transdev GMVA Mobilités
NOM DE L'EXPLOITANT DE CETTE LIGNE :	Transdev GMVA Mobilités
NOM DE L'EXPLOITANT DES RENFORTS SCOLAIRES DE CETTE LIGNE (s'il y a lieu) **:**	

Signature du Concessionnaire	Cachet du Concessionnaire

Envoyé en préfecture le 09/06/2026
Reçu en préfecture le 09/06/2026
Publié le
ID : 056-200067932-20260521-260521_DEL21A-DE

CALENDRIER — Année contractuelle

	Nombre de jours par période				TOTAL TOUTES PÉRIODES
	Période normale	dont période scolaire	dont petites vacances scolaires	Période été	
Lundis	40	31	9	8	48
Mardis	43	36	7	7	50
Mercredis	44	36	8	8	52
Jeudis	44	36	8	8	52
Vendredis	44	35	9	6	50
Samedis	45	35	10	7	52
Dimanches	42	31	11	8	50
Jours fériés	9	4	5	2	11
TOTAL	**311**	**244**	**67**	**54**	**365**

Envoyé en préfecture le 09/06/2026
Reçu en préfecture le 09/06/2026
Publié le
ID : 056-200067932-20260521-260521_DEL21A-DE

UNITÉS D'ŒUVRE DE LA LIGNE : 9

Année contractuelle

	TOTAL
Kilométrage en charge de la ligne	
- au total	**118 732.51**
dont véhicules ASU	**118 732.51**
dont véhicules ASI	**0.00**
dont véhicules MNU	**0.00**
dont véhicules	**0.00**
dont véhicules	**0.00**
Heures de conduite en charge de la ligne	
- au total	**4 790.45**
Heures de battements de la ligne	
- au total	**1 615.34**
Heures de conduite en charge + battements de la ligne	
- au total	**6 405.79**

Ratios indicatifs

Vitesse commerciale hors battements	24.79	km / h
Vitesse commerciale y compris battements	18.54	km / h
% Temps de battements sur temps en ligne	33.7%	km / h

Envoyé en préfecture le 09/06/2026
Reçu en préfecture le 09/06/2026
Publié le
ID : 056-200067932-20260521-260521_DEL21A-DE

TABLEAU HORAIRE D'UNE LIGNE

N° de ligne :	**9**
Origine :	**Libération**
Destination :	**Saint-Nolff**
Période :	**Période normale**

Numéro de la course	109	110	111	112	113	114	115	**117**	116	117	118	119	146	120	121	122	123	124	125
Jours de circulation	lamjv	lamjv	lamjv	lamjv	lamjv	lamjv	lamjv	**m**	lamjv	lamjv	lamjv	lamjv	lamjv	lamjv	lamjv	lamjv	lamjv	lamjv	lamjv
Catégorie de véhicule	ASU	ASU	ASU	ASU	ASU	ASU	ASU	**ASU**	ASU	ASU	ASU	ASU	ASU	ASU	ASU	ASU	ASU	ASU	ASU
Numéro de service-voiture	97185	97194	97177	97185	97194	75403	75403	**97192**	75403	75403	97185	97185	97194	97177	97185	97194	97177	97185	97177
Libération	**07:14**	**07:48**	**08:08**	**08:51**	**09:26**	**10:39**	**11:44**	**12:18**	**12:55**	**14:06**	**14:44**	**15:51**	**16:16**	**16:56**	**17:22**	**17:51**	**18:17**	**18:47**	**19:25**
Palais des Arts	07:15	07:49	08:09	08:52	09:27	10:40	11:45	**12:19**	12:56	14:07	14:45	15:52	16:17	16:57	17:23	17:52	18:18	18:48	19:26
Pont SNCF	07:18	07:54	08:14	08:56	09:30	10:43	11:49	**12:24**	12:59	14:11	14:47	15:55	16:21	17:02	17:28	17:55	18:22	18:50	19:29
Gare SNCF Sud	**07:19**	**07:56**	**08:16**	**08:59**	**09:31**	**10:45**	**11:50**	**12:26**	**13:01**	**14:12**	**14:48**	**15:57**	**16:23**	**17:04**	**17:29**	**17:59**	**18:24**	**18:52**	**19:30**
Hopital	07:20	07:57	08:17	09:03	09:31	10:46	11:51	**12:27**	13:01	14:14	14:49	15:58	16:24	17:05	17:31	18:00	18:25	18:53	19:31
Troadec	**07:23**	**07:58**	**08:22**	**09:04**	**09:33**	**10:47**	**11:53**	**12:28**	**13:04**	**14:15**	**14:51**	**15:59**	**16:26**	**17:06**	**17:33**	**18:02**	**18:26**	**18:54**	**19:32**
Grador	07:26	07:59	08:22	09:04	09:33	10:48	11:53	**12:30**	13:04	14:15	14:51	16:00	16:26	17:08	17:34	18:03	18:27	18:55	19:32
Gerbault	**07:27**	**08:00**	**08:24**	**09:06**	**09:35**	**10:49**	**11:55**	**12:32**	**13:07**	**14:17**	**14:52**	**16:01**	**16:29**	**17:09**	**17:36**	**18:05**	**18:29**	**18:56**	**19:33**
Plaisance	07:28	08:01	08:24	09:06	09:35	10:50	11:56	**12:32**	13:08	14:18	14:52	16:02	16:31	17:10	17:37	18:06	18:30	18:57	19:34
Chapeau Rouge	**07:30**	|	**08:26**	|	**09:36**	|	**11:57**	**12:34**	|	|	**14:54**	|	**16:32**	|	**17:38**	|	**18:32**	|	**19:36**
Trealve Silio	**07:33**	**08:04**	**08:32**	**09:09**	**09:39**	**10:52**	**12:00**	**12:37**	**13:10**	**14:20**	**14:56**	**16:04**	**16:34**	**17:13**	**17:41**	**18:09**	**18:35**	**18:59**	**19:37**
Bourmehiec	07:34	08:05	08:33	09:10	09:40	10:53	12:02	**12:39**	13:11	14:22	14:58	16:05	16:37	17:14	17:43	18:11	18:36	19:00	19:38
Croix Verte	07:35	08:06	08:33	09:15	09:41	10:54	12:03	**12:40**	13:12	14:22	14:59	16:06	16:38	17:15	17:44	18:12	18:37	19:01	19:39
Bellevue	**07:36**	**08:08**	**08:34**	**09:16**	**09:42**	**10:55**	**12:04**	**12:41**	**13:13**	**14:23**	**15:00**	**16:07**	**16:39**	**17:16**	**17:46**	**18:13**	**18:38**	**19:02**	**19:40**
Gwellva	07:37	08:08	08:35	09:16	09:42	10:56	12:04	**12:42**	13:14	14:24	15:01	16:08	16:40	17:17	17:46	18:13	18:38	19:02	19:40
Keravel	07:38	08:09	08:36	09:17	09:43	10:57	12:05	**12:44**	13:15	14:24	15:01	16:09	16:40	17:18	17:48	18:15	18:39	19:03	19:41
Beau Soleil	07:39	08:10	08:37	09:18	09:43	10:58	12:06	**12:44**	13:16	14:25	15:02	16:10	16:41	17:19	17:49	18:15	18:40	19:03	19:41
Lann-Vraz	07:40	08:10	08:38	09:22	09:44	10:59	12:06	**12:45**	13:16	14:26	15:03	16:11	16:42	17:19	17:50	18:16	18:41	19:04	19:42
Bel-Orient	07:41	08:11	08:39	09:23	09:44	11:00	12:07	**12:46**	13:17	14:26	15:03	16:12	16:43	17:20	17:51	18:17	18:41	19:05	19:43
Gourvinec	07:44	08:14	08:42	09:27	09:47	11:03	12:10	**12:49**	13:21	14:30	15:06	16:15	16:47	17:23	17:54	18:20	18:45	19:08	19:46
St Nolff Mairie	**07:45**	**08:15**	**08:43**	**09:28**	**09:48**	**11:04**	**12:11**	**12:50**	**13:22**	**14:31**	**15:07**	**16:16**	**16:48**	**17:24**	**17:55**	**18:21**	**18:46**	**19:09**	**19:47**

Calendrier :	**Année contractuelle**

Kilométrage unitaire de la course en charge (en km)		12.10	12.10	12.10	11.40	12.10	11.40	12.10	**12.10**	11.40	11.40	12.10	11.40	12.10	11.40	12.10	12.10	12.10	11.40	12.10
Nombre de jours de fonctionnement de la course		215	215	215	215	215	215	215	**44**	215	215	215	215	215	215	215	215	215	215	215
Kilométrage en charge	46 305.90	2 601.50	2 601.50	2 601.50	2 451.00	2 601.50	2 451.00	2 601.50	**532.40**	2 451.00	2 451.00	2 601.50	2 451.00	2 601.50	2 451.00	2 601.50	2 601.50	2 601.50	2 451.00	2 601.50
dont véhicules ASU	46 305.90	2 601.50	2 601.50	2 601.50	2 451.00	2 601.50	2 451.00	2 601.50	**532.40**	2 451.00	2 451.00	2 601.50	2 451.00	2 601.50	2 451.00	2 601.50	2 601.50	2 601.50	2 451.00	2 601.50
dont véhicules ASI	0.00	0.00	0.00	0.00	0.00	0.00	0.00	0.00	**0.00**	0.00	0.00	0.00	0.00	0.00	0.00	0.00	0.00	0.00	0.00	0.00
dont véhicules MNU	0.00	0.00	0.00	0.00	0.00	0.00	0.00	0.00	**0.00**	0.00	0.00	0.00	0.00	0.00	0.00	0.00	0.00	0.00	0.00	0.00
Temps de conduite unitaire en charge de la course (en centièmes)		0.52	0.45	0.58	0.62	0.37	0.42	0.45	**0.53**	0.45	0.42	0.38	0.42	0.53	0.47	0.55	0.50	0.48	0.37	0.37
Temps de battements unitaires en fin de course (en centièmes)		0.17	0.25	0.10	0.10	0.13	0.12	0.08	0.10	0.22	0.20	0.15	0.17	0.28	0.20	0.27	0.53	0.12	0.00	0.00
Temps de conduite en charge de la course (en centièmes)	1 815.13	111.08	96.75	125.42	132.58	78.83	89.58	96.75	**23.47**	96.75	89.58	82.42	89.58	114.67	100.33	118.25	107.50	103.92	78.83	78.83
Temps de conduite en charge + batt. de la course (en centièmes)	2 483.88	147.63	150.50	146.92	154.08	106.78	115.38	113.95	**27.87**	144.05	132.58	114.67	126.13	174.87	143.33	176.30	221.45	129.72	78.83	78.83

Envoyé en préfecture le 09/06/2026
Reçu en préfecture le 09/06/2026
Publié le
ID : 056-200067932-20260521-260521_DEL21A-DE

TABLEAU HORAIRE D'UNE LIGNE

N° de ligne :	**9**
Origine :	**Saint-Nolff**
Destination :	**Libération**
Période :	**Période normale**

Numéro de la course	126	127	128	142	129	130	131	132	133	135	134	136	137	138	139	140	141
Jours de circulation	lamjv	lamjv	lamjv	lamjv	lamjv	lamjv	lamjv	lamjv	lamjv	lamjv	lamjv	lamjv	lamjv	lamjv	lamjv	lamjv	lamjv
Catégorie de véhicule	ASU	ASU	ASU	ASU	ASU	ASU	ASU	ASU	ASU	ASU	ASU	ASU	ASU	ASU	ASU	ASU	ASU
Numéro de service-voiture	97194	97177	97185	97194	97177	97194	75403	75403	75403	75403	97185	97177	97185	97194	97177	97185	97194
St-Nolff Mairie	**6:55**	**7:17**	**7:55**	**8:30**	**9:20**	**9:56**	**11:11**	**12:16**	**13:35**	**14:43**	**15:16**	**16:19**	**16:42**	**17:05**	**17:36**	**18:11**	**18:53**
Gourvinec	6:56	**7:19**	7:56	8:31	9:20	9:57	11:12	12:17	13:36	14:45	15:18	16:20	16:43	17:06	17:37	18:12	18:54
Bel-Orient	6:58	**7:21**	7:59	8:34	9:23	10:00	11:15	12:20	13:39	14:47	15:21	16:23	16:46	17:09	17:40	18:15	18:57
Lann-Vraz	6:59	**7:22**	8:00	8:35	9:24	10:01	11:16	12:21	13:39	14:48	15:22	16:23	16:46	17:10	17:41	18:16	18:58
Beau Soleil	7:00	**7:24**	8:01	8:36	9:25	10:02	11:17	12:22	13:40	14:48	15:22	16:24	16:47	17:11	17:42	18:17	18:59
Keravel	7:00	**7:25**	8:02	8:37	9:25	10:03	11:17	12:22	13:40	14:49	15:23	16:25	16:48	17:12	17:43	18:18	19:00
Gwellva	7:01	**7:26**	8:03	8:38	9:26	10:04	11:18	12:23	13:41	14:49	15:23	16:25	16:48	17:13	17:43	18:19	19:01
Bellevue	**7:03**	**7:27**	**8:04**	**8:39**	**9:27**	**10:04**	**11:19**	**12:23**	**13:41**	**14:50**	**15:24**	**16:26**	**16:51**	**17:14**	**17:45**	**18:19**	**19:01**
Croix Verte	7:03	7:28	8:05	8:40	9:27	10:05	11:19	12:25	13:42	14:50	15:25	16:26	16:51	17:16	17:45	18:20	19:02
Bourméhiec	7:08	7:29	8:06	8:41	9:28	10:06	11:20	12:26	13:43	14:51	15:25	16:27	16:52	17:16	17:47	18:21	19:03
Tréalvé Silio	**7:09**	**7:31**	**8:10**	**8:42**	**9:29**	**10:07**	**11:22**	**12:28**	**13:44**	**14:52**	**15:27**	**16:28**	**16:53**	**17:18**	**17:48**	**18:22**	**19:04**
Tréalvé	7:10	7:32	8:16	8:44	9:30	10:08	11:23	12:28	13:45	14:53	15:27	16:30	16:54	17:18	17:49	18:23	19:05
Chapeau Rouge	**7:12**	**7:36**	|	**8:49**	|	**10:10**	|	**12:30**	|	**14:57**	|	**16:32**	|	**17:21**	|	**18:25**	|
Plaisance	7:15	7:39	8:20	8:56	9:31	10:12	11:25	12:33	13:46	15:02	15:29	16:34	16:56	17:24	17:52	18:27	19:07
Gerbault	7:16	7:41	8:22	8:57	9:32	10:13	11:25	12:33	13:48	15:03	15:30	16:35	16:57	17:25	17:52	18:28	19:07
Grador	7:17	7:42	8:23	9:00	9:33	10:14	11:27	12:35	13:49	15:05	15:31	16:37	16:59	17:27	17:54	18:29	19:08
Troadec	**7:18**	**7:43**	**8:24**	**9:01**	**9:33**	**10:15**	**11:27**	**12:36**	**13:50**	**15:05**	**15:31**	**16:38**	**17:00**	**17:28**	**17:54**	**18:29**	**19:09**
Hopital Chubert	7:19	7:45	8:25	9:02	9:35	10:16	11:29	12:38	13:51	15:07	15:33	16:40	17:01	17:30	17:56	18:30	19:10
Gare SNCF Sud	**7:22**	**7:46**	**8:27**	**9:04**	**9:36**	**10:18**	**11:30**	**12:39**	**13:53**	**15:08**	**15:35**	**16:42**	**17:03**	**17:33**	**17:58**	**18:32**	**19:11**
Pont SNCF	7:23	7:49	8:29	9:10	9:40	10:21	11:32	12:40	13:54	15:10	15:37	16:43	17:05	17:34	18:00	18:33	19:14
Hugo	7:25	7:50	8:32	9:16	9:45	10:27	11:34	12:42	13:55	15:11	15:38	16:46	17:09	17:37	18:02	18:35	19:15
Le Brix	7:25	7:51	8:32	9:16	9:46	10:27	11:35	12:42	13:56	15:12	15:39	16:47	17:10	17:37	18:02	18:36	19:16
Hôtel de Ville	**7:26**	**7:52**	**8:33**	**9:17**	**9:47**	**10:28**	**11:36**	**12:43**	**13:57**	**15:12**	**15:39**	**16:47**	**17:10**	**17:38**	**18:04**	**18:36**	**19:17**
Libération	**7:28**	**7:54**	**8:34**	**9:19**	**9:49**	**10:30**	**11:38**	**12:45**	**13:59**	**15:14**	**15:41**	**16:49**	**17:12**	**17:40**	**18:06**	**18:38**	19:19

Calendrier : **Année contractuelle**

Kilométrage unitaire de la course en charge (en km)		12.50	12.50	11.50	12.50	11.50	12.50	11.50	12.50	11.50	12.50	11.50	12.50	11.50	12.50	12.50	12.50	11.50
Nombre de jours de fonctionnement de la course		215	215	215	215	215	215	215	215	215	215	215	215	215	215	215	215	215
Kilométrage en charge	44 182.50	2 687.50	2 687.50	2 472.50	2 687.50	2 472.50	2 687.50	2 472.50	2 687.50	2 472.50	2 687.50	2 472.50	2 687.50	2 472.50	2 687.50	2 687.50	2 687.50	2 472.50
dont véhicules ASU	44 182.50	2 687.50	2 687.50	2 472.50	2 687.50	2 472.50	2 687.50	2 472.50	2 687.50	2 472.50	2 687.50	2 472.50	2 687.50	2 472.50	2 687.50	2 687.50	2 687.50	2 472.50
dont véhicules ASI	0.00	0.00	0.00	0.00	0.00	0.00	0.00	0.00	0.00	0.00	0.00	0.00	0.00	0.00	0.00	0.00	0.00	0.00
dont véhicules MNU	0.00	0.00	0.00	0.00	0.00	0.00	0.00	0.00	0.00	0.00	0.00	0.00	0.00	0.00	0.00	0.00	0.00	0.00
Temps de conduite unitaire en charge de la course (en centièmes)		0.55	0.62	0.65	0.82	0.48	0.57	0.45	0.48	0.40	0.52	0.42	0.50	0.50	0.58	0.50	0.45	0.43
Temps de battements unitaires en fin de course (en centièmes)		0.33	0.23	0.30	0.12	0.10	0.15	0.12	0.17	0.10	0.12	0.17	0.12	0.17	0.18	0.18	0.15	0.10
Temps de conduite en charge de la course (en centièmes)	1 917.08	118.25	132.58	139.75	175.58	103.92	121.83	96.75	103.92	86.00	111.08	89.58	107.50	107.50	125.42	107.50	96.75	93.17
Temps de conduite en charge + batt. de la course (en centièmes)	2 521.23	189.20	182.03	204.25	201.38	125.42	154.08	122.55	140.47	107.50	136.88	126.13	133.30	144.05	164.12	146.20	129.00	114.67

Envoyé en préfecture le 09/06/2026
Reçu en préfecture le 09/06/2026
Publié le
ID : 056-200067932-20260521-260521_DEL21A-DE

TABLEAU HORAIRE D'UNE LIGNE

N° de ligne :	**9**
Origine :	**Libération**
Destination :	**Saint-Nolff**
Période :	**Période normale**

Numéro de la course		117	118	119	120	121	122	123	124	125	126	127	128	129
Jours de circulation		s	s	s	s	s	s	s	s	s	s	s	s	s
Catégorie de véhicule		ASU	ASU	ASU	ASU	ASU	ASU	ASU	ASU	ASU	ASU	ASU	ASU	ASU
Numéro de service-voiture		97209	97209	97178	97178	97209	97209	97209	97209	97209	75401	75401	75401	97178
	Libération	7:46	8:51	10:05	11:10	11:59	13:13	14:15	15:18	16:20	16:52	17:57	18:52	19:36
	Palais des Arts	7:47	8:52	10:06	11:11	12:00	13:14	14:16	15:19	16:21	16:53	17:58	18:53	19:37
	Pont SNCF	7:48	8:55	10:09	11:16	12:07	13:16	14:19	15:22	16:24	16:56	18:00	18:55	19:39
	Gare SNCF Sud	7:49	8:56	10:10	11:17	12:09	13:17	14:20	15:23	16:26	16:58	18:01	18:56	19:40
	Hopital	7:50	8:57	10:11	11:18	12:10	13:18	14:21	15:24	16:27	16:59	18:02	18:57	19:41
	Troadec	7:51	8:58	10:12	11:19	12:11	13:19	14:22	15:25	16:28	17:00	18:03	18:58	19:42
	Grador	7:52	8:59	10:12	11:19	12:11	13:19	14:22	15:25	16:29	17:00	18:03	18:58	19:42
	Gerbault	7:53	8:59	10:13	11:20	12:12	13:20	14:23	15:26	16:29	17:01	18:04	18:59	19:43
	Plaisance	7:54	9:00	10:14	11:21	12:13	13:21	14:24	15:27	16:30	17:02	18:05	19:00	19:44
	Chapeau Rouge	|	**9:02**	|	|	**12:14**	|	**14:25**	|	**16:31**	|	**18:06**	|	**19:45**
	Trealve - Silio	7:56	9:05	10:17	11:24	**12:17**	13:24	14:28	15:29	16:32	17:06	18:08	19:03	19:48
	Bourmehiec	7:57	9:07	10:18	11:25	12:18	13:25	14:29	15:30	16:33	17:07	18:09	19:04	19:49
	Croix Verte	7:58	9:08	10:19	11:26	12:19	13:26	14:30	15:31	16:34	17:08	18:10	19:05	19:50
	Bellevue	7:59	9:09	10:20	11:27	12:20	13:27	14:31	15:32	16:35	17:09	18:11	19:06	19:51
	Gwellva	8:00	9:10	10:21	11:28	12:21	13:28	14:32	15:33	16:36	17:10	18:12	19:07	19:52
	Keravel	8:01	9:11	10:22	11:29	12:22	13:29	14:33	15:34	16:37	17:11	18:13	19:08	19:53
	Beau Soleil	8:02	9:12	10:23	11:30	12:23	13:30	14:34	15:35	16:38	17:11	18:14	19:09	19:54
	Lann-Vraz	8:03	9:13	10:24	11:31	12:24	13:31	14:35	15:36	16:39	17:12	18:15	19:10	19:55
	Bel-Orient	8:03	9:13	10:24	11:31	12:24	13:31	14:35	15:36	16:39	17:12	18:15	19:10	19:55
	Gourvinec	8:06	9:16	10:27	11:34	12:27	13:34	14:38	15:39	16:42	17:15	18:18	19:13	19:58
	St Nolff Mairie	8:07	9:17	10:28	11:35	12:28	13:35	14:39	15:40	16:43	17:16	18:19	19:14	19:59

Calendrier : Année contractuelle

Kilométrage unitaire de la course en charge (en km)		11.28	11.88	11.28	11.28	11.88	11.28	11.88	11.28	11.88	11.28	11.88	11.28	11.88
Nombre de jours de fonctionnement de la course		45	45	45	45	45	45	45	45	45	45	45	45	45
Kilométrage en charge	6 760.80	507.60	534.60	507.60	507.60	534.60	507.60	534.60	507.60	534.60	507.60	534.60	507.60	534.60
dont véhicules	ASU 6 760.80	507.60	534.60	507.60	507.60	534.60	507.60	534.60	507.60	534.60	507.60	534.60	507.60	534.60
dont véhicules	ASI 0.00	0.00	0.00	0.00	0.00	0.00	0.00	0.00	0.00	0.00	0.00	0.00	0.00	0.00
dont véhicules	MNU 0.00	0.00	0.00	0.00	0.00	0.00	0.00	0.00	0.00	0.00	0.00	0.00	0.00	0.00
ite unitaire en charge de la course (en centièmes)		0.35	0.43	0.38	0.42	0.48	0.37	0.40	0.37	0.38	0.40	0.37	0.37	0.38
ements unitaires en fin de course (en centièmes)		0.08	0.17	0.08	0.17	0.12	0.08	0.08	0.18	0.20	0.08	0.13	0.12	0.00
Temps de conduite en charge de la course (en centièmes)	229.50	15.75	19.50	17.25	18.75	21.75	16.50	18.00	16.50	17.25	18.00	16.50	16.50	17.25
Temps de conduite en charge + batt. de la course (en centièmes)	296.55	19.35	27.15	20.85	26.40	27.15	20.10	21.60	24.60	26.25	21.60	22.35	21.90	17.25

Envoyé en préfecture le 09/06/2026
Reçu en préfecture le 09/06/2026
Publié le
ID : 056-200067932-20260521-260521_DEL21A-DE

TABLEAU HORAIRE D'UNE LIGNE

N° de ligne :	**9**
Origine :	**Saint-Nolff**
Destination :	**Libération**
Période :	**Période normale**

Numéro de la course	130	131	132	133	134	135	136	137	138	139	140	141	142
Jours de circulation	s	s	s	s	s	s	s	s	s	s	s	s	s
Catégorie de véhicule	ASU	ASU	ASU	ASU	ASU	ASU	ASU	ASU	ASU	ASU	ASU	ASU	ASU
Numéro de service-voiture	97209	97209	97209	97178	97178	97209	97209	97209	97209	97209	75401	75401	75401
St-Nolff Mairie	**7:07**	8:12	**9:27**	10:33	**11:45**	12:35	**13:40**	14:44	**15:51**	16:55	**17:21**	18:27	19:21
Gourvinec	7:08	8:13	9:28	10:34	11:46	12:36	13:41	14:45	15:52	16:56	17:22	18:28	19:22
Bel-Orient	7:11	8:16	9:31	10:38	11:49	12:39	13:44	14:48	15:55	16:59	17:26	18:31	19:25
Lann-Vraz	7:12	8:17	9:32	10:38	11:50	12:39	13:45	14:49	15:55	16:59	17:26	18:31	19:25
Beau Soleil	7:12	8:17	9:32	10:39	11:50	12:40	13:45	14:49	15:56	17:00	17:27	18:32	19:26
Keravel	7:13	8:18	9:33	10:40	11:51	12:40	13:46	14:50	15:56	17:00	17:27	18:32	19:26
Gwellva	07:14	08:19	09:34	10:42	11:53	12:42	13:48	14:51	15:58	17:02	17:29	18:34	19:28
Bellevue	07:15	08:20	09:35	10:42	11:54	12:42	13:49	14:52	15:58	17:02	17:30	18:34	19:28
Croix Verte	07:16	08:21	09:36	10:44	11:55	12:43	13:50	14:53	15:59	17:03	17:31	18:35	19:29
Bourmèhiec	07:17	08:21	09:36	10:46	11:56	12:43	13:51	14:53	15:59	17:03	17:33	18:35	19:29
Trealve Silio	07:19	08:23	09:38	10:48	11:59	12:45	13:54	14:55	16:01	17:05	17:35	18:37	19:31
Tréalvé	07:20	08:24	09:39	10:49	12:00	12:46	13:55	14:56	16:02	17:06	17:36	18:38	19:32
Chapeau Rouge	**07:21**	**08:26**	**09:40**	|	**12:02**	|	**13:57**	**14:57**	|	**17:07**	|	|	**19:33**
Plaisance	07:24	08:28	09:42	10:52	12:05	12:49	14:00	14:59	16:03	17:10	17:38	18:39	19:35
Gerbault	07:25	08:29	09:43	10:53	12:05	12:50	14:00	15:00	16:04	17:11	17:39	18:40	19:36
Grador	07:26	08:30	09:44	10:54	12:06	12:51	14:01	15:01	16:05	17:12	17:40	18:41	19:37
Troadec	07:27	08:31	09:45	10:54	12:07	12:52	14:02	15:02	16:06	17:13	17:41	18:42	19:38
Hopital Chubert	07:28	08:32	09:46	10:56	12:08	12:53	14:03	15:03	16:07	17:14	17:42	18:43	19:39
Gare SNCF	07:29	08:33	09:47	10:57	12:09	12:54	14:04	15:04	16:08	17:15	17:43	18:44	19:40
Pont SNCF	07:31	08:34	09:49	10:58	12:10	12:56	14:05	15:06	16:10	17:17	17:44	18:46	19:42
Hugo	07:33	08:37	09:51	10:58	12:10	12:58	14:05	15:08	16:12	17:19	17:44	18:48	19:44
Le Brix	07:34	08:38	09:52	10:59	12:11	12:59	14:06	15:09	16:13	17:20	17:45	18:49	19:45
Hôtel de Ville	07:35	08:41	09:54	11:00	12:12	13:01	14:07	15:11	16:15	17:22	17:46	18:51	19:47
Libération	**07:37**	**08:43**	**09:56**	**11:02**	**12:14**	**13:03**	**14:09**	**15:13**	**16:17**	**17:24**	**17:48**	**18:53**	**19:49**

Calendrier : Année contractuelle

Kilométrage unitaire de la course en charge (en km)		12.10	12.10	12.10	11.06	12.10	11.06	12.10	12.10	11.06	12.10	11.06	11.06	12.10
Nombre de jours de fonctionnement de la course		45	45	45	45	45	45	45	45	45	45	45	45	45
Kilométrage en charge	6 844.95	544.50	544.50	544.50	497.79	544.50	497.79	544.50	544.50	497.79	544.50	497.79	497.79	544.50
dont véhicules ASU	6 844.95	544.50	544.50	544.50	497.79	544.50	497.79	544.50	544.50	497.79	544.50	497.79	497.79	544.50
dont véhicules ASI	0.00	0.00	0.00	0.00	0.00	0.00	0.00	0.00	0.00	0.00	0.00	0.00	0.00	0.00
dont véhicules MNU	0.00	0.00	0.00	0.00	0.00	0.00	0.00	0.00	0.00	0.00	0.00	0.00	0.00	0.00
Temps de conduite unitaire en charge de la course (en centièmes)		0.50	0.52	0.48	0.48	0.48	0.47	0.48	0.48	0.43	0.48	0.45	0.43	0.47
Temps de battements unitaires en fin de course (en centièmes)		0.08	0.08	0.68	0.07	0.38	0.10	0.20	0.10	0.07	0.27	0.08	0.08	0.00
Temps de conduite en charge de la course (en centièmes)	277.50	22.50	23.25	21.75	21.75	21.75	21.00	21.75	21.75	19.50	21.75	20.25	19.50	21.00
Temps de conduite en charge + batt. de la course (en centièmes)	376.05	26.10	26.85	52.35	24.90	38.85	25.50	30.75	26.25	22.65	33.90	23.85	23.10	21.00

Envoyé en préfecture le 09/06/2026
Reçu en préfecture le 09/06/2026
Publié le
ID : 056-200067932-20260521-260521_DEL21A-DE

TABLEAU HORAIRE D'UNE LIGNE

N° de ligne :	**9**
Origine :	**Libération**
Destination :	**Saint-Nolff**
Période :	**Période été**

Numéro de la course	117	316	118	119	120	121	122	123	124	125	126	127	128	129
Jours de circulation	lamjvs	lamjv	lamjvs	lamjvs	lamjvs	lamjvs	lamjvs	lamjvs	lamjvs	lamjvs	lamjvs	lamjvs	lamjvs	lamjvs
Catégorie de véhicule	ASU	ASU	ASU	ASU	ASU	ASU	ASU	ASU	ASU	ASU	ASU	ASU	ASU	ASU
Numéro de service-voiture	97209	97007	97209	97178	97178	97209	97209	97209	97209	97209	75401	75401	75401	97178
Libération	7:41	8:09	8:46	10:00	11:00	11:59	13:08	14:15	15:18	16:20	16:52	17:52	18:52	19:36
Palais des Arts	7:42	8:10	8:47	10:01	11:01	12:00	13:09	14:16	15:19	16:21	16:53	17:53	18:53	19:37
Pont SNCF	7:43	8:12	8:50	10:04	11:06	12:07	13:11	14:19	15:22	16:24	16:56	17:55	18:55	19:39
Gare SNCF	7:44	8:12	8:51	10:05	11:07	12:09	13:12	14:20	15:23	16:26	16:58	17:56	18:56	19:40
Hopital Chubert	7:45	8:13	8:52	10:06	11:08	12:10	13:13	14:21	15:24	16:27	16:59	17:57	18:57	19:41
Troadec	7:46	8:14	8:53	10:07	11:09	12:11	13:14	14:22	15:25	16:28	17:00	17:58	18:58	19:42
Grador	7:47	8:15	8:54	10:07	11:09	12:11	13:14	14:22	15:25	16:29	17:00	17:58	18:58	19:42
Gerbault	7:48	8:16	8:54	10:08	11:10	12:12	13:15	14:23	15:26	16:29	17:01	17:59	18:59	19:43
Plaisance	7:49	8:16	8:55	10:09	11:11	12:13	13:16	14:24	15:27	16:30	17:02	18:00	19:00	19:44
Chapeau Rouge	|	**8:18**	**8:57**	|	|	**12:14**	|	**14:25**	|	**16:31**	|	**18:01**	|	**19:45**
Trealve - Silio	7:51	8:21	9:00	10:12	**11:14**	12:17	13:19	14:28	15:29	16:32	17:06	18:03	19:03	19:48
Bourmehiec	7:52	8:23	9:02	10:13	11:15	12:18	13:20	14:29	15:30	16:33	17:07	18:04	19:04	19:49
Croix Verte	7:53	8:25	9:03	10:14	11:16	12:19	13:21	14:30	15:31	16:34	17:08	18:05	19:05	19:50
Bellevue	7:54	8:26	9:04	10:15	11:17	12:20	13:22	14:31	15:32	16:35	17:09	18:06	19:06	19:51
Gwellva	7:55	8:27	9:05	10:16	11:18	12:21	13:23	14:32	15:33	16:36	17:10	18:07	19:07	19:52
Keravel	7:56	8:28	9:06	10:17	11:19	12:22	13:24	14:33	15:34	16:37	17:11	18:08	19:08	19:53
Beau Soleil	7:57	8:29	9:07	10:18	11:20	12:23	13:25	14:34	15:35	16:38	17:11	18:09	19:09	19:54
Lann-Vraz	7:58	8:29	9:08	10:19	11:21	12:24	13:26	14:35	15:36	16:39	17:12	18:10	19:10	19:55
Bel-Orient	7:58	8:30	9:08	10:19	11:21	12:24	13:26	14:35	15:36	16:39	17:12	18:10	19:10	19:55
Gourvinec	8:01	8:33	9:11	10:22	11:24	12:27	13:29	14:38	15:39	16:42	17:15	18:13	19:13	19:58
St Nolff Mairie	8:02	8:35	9:12	10:23	11:25	12:28	13:30	14:39	15:40	16:43	17:16	18:14	19:14	19:59

Calendrier : Année contractuelle

Kilométrage unitaire de la course en charge (en km)		11.28	11.88	11.88	11.28	11.28	11.88	11.28	11.88	11.28	11.88	11.28	11.88	11.28	11.88
Nombre de jours de fonctionnement de la course		44	37	44	44	44	44	44	44	44	44	44	44	44	44
Kilométrage en charge	7 050.12	496.32	439.56	522.72	496.32	496.32	522.72	496.32	522.72	496.32	522.72	496.32	522.72	496.32	522.72
dont véhicules ASU	7 050.12	496.32	439.56	522.72	496.32	496.32	522.72	496.32	522.72	496.32	522.72	496.32	522.72	496.32	522.72
dont véhicules ASI	0.00	0.00	0.00	0.00	0.00	0.00	0.00	0.00	0.00	0.00	0.00	0.00	0.00	0.00	0.00
dont véhicules MNU	0.00	0.00	0.00	0.00	0.00	0.00	0.00	0.00	0.00	0.00	0.00	0.00	0.00	0.00	0.00
ite unitaire en charge de la course (en centièmes)		0.35	0.43	0.43	0.38	0.42	0.48	0.37	0.40	0.37	0.38	0.40	0.37	0.37	0.38
ements unitaires en fin de course (en centièmes)		0.08	0.15	0.17	0.08	0.17	0.12	0.08	0.08	0.18	0.20	0.08	0.13	0.12	0.00
Temps de conduite en charge de la course (en centièmes)	240.43	15.40	16.03	19.07	16.87	18.33	21.27	16.13	17.60	16.13	16.87	17.60	16.13	16.13	16.87
Temps de conduite en charge + batt. de la course (en centièmes)	311.54	18.92	21.58	26.55	20.39	25.81	26.55	19.65	21.12	24.05	25.67	21.12	21.85	21.41	16.87

Envoyé en préfecture le 09/06/2026
Reçu en préfecture le 09/06/2026
Publié le
ID : 056-200067932-20260521-260521_DEL21A-DE

TABLEAU HORAIRE D'UNE LIGNE

N° de ligne :	**9**
Origine :	**Saint-Nolff**
Destination :	**Libération**
Période :	**Période été**

Numéro de la course	130	317	131	318	132	133	134	135	136	137	138	139	140	141	142
Jours de circulation	lamjvs	lamjv	lamjvs	lamjv	lamjvs	lamjvs	lamjvs	lamjvs	lamjvs	lamjvs	lamjvs	lamjvs	lamjvs	lamjvs	lamjvs
Catégorie de véhicule	ASU	ASU	ASU	ASU	ASU	ASU	ASU	ASU	ASU	ASU	ASU	ASU	ASU	ASU	ASU
Numéro de service-voiture	97209	97007	97209	97007	97209	97178	97178	97209	97209	97209	97209	97209	75401	75401	75401
St-Nolff Mairie	7:07	7:30	8:07	8:45	9:22	10:28	11:35	12:35	13:35	14:44	15:51	16:55	17:21	18:22	19:21
Gourvinec	7:08	7:31	8:08	8:46	9:23	10:29	11:36	12:36	13:36	14:45	15:52	16:56	17:22	18:23	19:22
Bel-Orient	7:11	7:35	8:11	8:50	9:26	10:33	11:39	12:39	13:39	14:48	15:55	16:59	17:26	18:26	19:25
Lann-Vraz	7:12	7:35	8:12	8:50	9:27	10:33	11:40	12:39	13:40	14:49	15:55	16:59	17:26	18:26	19:25
Beau Soleil	7:12	7:36	8:12	8:51	9:27	10:34	11:40	12:40	13:40	14:49	15:56	17:00	17:27	18:27	19:26
Keravel	7:13	7:37	8:13	8:52	9:28	10:35	11:41	12:40	13:41	14:50	15:56	17:00	17:27	18:27	19:26
Gwellva	07:14	07:39	08:14	08:54	09:29	10:37	11:43	12:42	13:43	14:51	15:58	17:02	17:29	18:29	19:28
Bellevue	07:15	07:40	08:15	08:55	09:30	10:37	11:44	12:42	13:44	14:52	15:58	17:02	17:30	18:29	19:28
Croix Verte	07:16	07:41	08:16	08:56	09:31	10:39	11:45	12:43	13:45	14:53	15:59	17:03	17:31	18:30	19:29
Bourméhiec	07:17	07:43	08:16	08:58	09:31	10:41	11:46	12:43	13:46	14:53	15:59	17:03	17:33	18:30	19:29
Trealve Silio	07:19	07:46	08:18	09:01	09:33	10:43	11:49	12:45	13:49	14:55	16:01	17:05	17:35	18:32	19:31
Tréalvé	07:20	07:47	08:19	09:02	09:34	10:44	11:50	12:46	13:50	14:56	16:02	17:06	17:36	18:33	19:32
Chapeau Rouge	**07:21**	**07:49**	**08:21**	**09:04**	**09:35**		**11:52**	**|**	**13:52**	**14:57**		**17:07**			**19:33**
Plaisance	7:24	7:52	08:23	9:07	9:37	10:47	11:55	12:49	13:55	14:59	16:03	17:10	17:38	18:34	19:35
Gerbault	7:25	7:53	08:24	9:08	9:38	10:48	11:55	12:50	13:55	15:00	16:04	17:11	17:39	18:35	19:36
Grador	7:26	7:54	08:25	9:09	9:39	10:49	11:56	12:51	13:56	15:01	16:05	17:12	17:40	18:36	19:37
Troadec	7:27	7:54	08:26	9:09	9:40	10:49	11:57	12:52	13:57	15:02	16:06	17:13	17:41	18:37	19:38
Hopital Chubert	7:28	7:56	08:27	9:11	9:41	10:51	11:58	12:53	13:58	15:03	16:07	17:14	17:42	18:38	19:39
Gare SNCF	7:29	7:56	08:28	9:11	9:42	10:52	11:59	12:54	13:59	15:04	16:08	17:15	17:43	18:39	19:40
Pont SNCF	7:31	7:58	08:29	9:13	9:44	10:53	12:00	12:56	14:00	15:06	16:10	17:17	17:44	18:41	19:42
Hugo	7:33	7:58	08:32	9:13	9:46	10:53	12:00	12:58	14:00	15:08	16:12	17:19	17:44	18:43	19:44
Le Brix	7:34	7:59	08:33	9:14	9:47	10:54	12:01	12:59	14:01	15:09	16:13	17:20	17:45	18:44	19:45
Hôtel de Ville	07:35	08:00	08:36	09:15	09:49	10:55	12:02	13:01	14:02	15:11	16:15	17:22	17:46	18:46	19:47
Libération	07:37	08:02	08:38	09:17	09:51	10:57	12:04	13:03	14:04	15:13	16:17	17:24	17:48	18:48	19:49

Calendrier : Année contractuelle

Kilométrage unitaire de la course en charge (en km)		12.10	12.10	12.10	12.10	12.10	11.06	12.10	11.06	12.10	12.10	11.06	12.10	11.06	11.06	12.10
Nombre de jours de fonctionnement de la course		44	37	44	37	44	44	44	44	44	44	44	44	44	44	44
Kilométrage en charge	7 588.24	532.40	447.70	532.40	447.70	532.40	486.73	532.40	486.73	532.40	532.40	486.73	532.40	486.73	486.73	532.40
dont véhicules ASU	7 588.24	532.40	447.70	532.40	447.70	532.40	486.73	532.40	486.73	532.40	532.40	486.73	532.40	486.73	486.73	532.40
dont véhicules ASI	0.00	0.00	0.00	0.00	0.00	0.00	0.00	0.00	0.00	0.00	0.00	0.00	0.00	0.00	0.00	0.00
dont véhicules MNU	0.00	0.00	0.00	0.00	0.00	0.00	0.00	0.00	0.00	0.00	0.00	0.00	0.00	0.00	0.00	0.00
Temps de conduite unitaire en charge de la course (en centièmes)		0.50	0.53	0.52	0.53	0.48	0.48	0.48	0.47	0.48	0.48	0.43	0.48	0.45	0.43	0.47
Temps de battements unitaires en fin de course (en centièmes)		0.08	0.17	0.15	0.00	0.68	0.07	0.38	0.10	0.20	0.10	0.07	0.27	0.08	0.08	0.00
Temps de conduite en charge de la course (en centièmes)	310.80	22.00	19.73	22.73	19.73	21.27	21.27	21.27	20.53	21.27	21.27	19.07	21.27	19.80	19.07	20.53
Temps de conduite en charge + batt. de la course (en centièmes)	416.53	25.52	26.02	29.33	19.73	51.19	24.35	37.99	24.93	30.07	25.67	22.15	33.15	23.32	22.59	20.53

Envoyé en préfecture le 09/06/2026
Reçu en préfecture le 09/06/2026
Publié le
ID : 056-200067932-20260521-260521_DEL21A-DE

FICHE TECHNIQUE DE LIGNE (F.T.L.)

CONCESSION DE SERVICE PUBLIC

Autorité concédante
Golfe du Morbihan Vannes Agglomération

Objet de la Concession
Concession de Service Public pour la gestion et l'exploitation du réseau de transports public de personnes KICÉO

LIGNE N° **10**

Calendrier :

Année contractuelle

NOM DU CONCESSIONNAIRE : (Mandataire en cas de co-traitance)	Transdev GMVA Mobilités
NOM DE L'EXPLOITANT DE CETTE LIGNE :	Transdev GMVA Mobilités
NOM DE L'EXPLOITANT DES RENFORTS SCOLAIRES DE CETTE LIGNE (s'il y a lieu) **:**	

Signature du Concessionnaire	Cachet du Concessionnaire

Envoyé en préfecture le 09/06/2026
Reçu en préfecture le 09/06/2026
Publié le
ID : 056-200067932-20260521-260521_DEL21A-DE

TABLEAU HORAIRE D'UNE LIGNE

N° de ligne :	**10**
Origine :	**Vannes Libération**
Destination :	**Theix Kercécile**
Période :	**Période normale**

Numéro de la course	86	223	87	88	246	89	90	91	92	245	93	94	95	96	97	98	157	99	158	100	101	159	102	160
Jours de circulation	lamjv	lamjv	lamjv	lamjv	lamjv	lamjv	lamjv	lamjv	lamjv	lamjv	lamjv	lamjv	lamjv	lamjv	lamjv	lamjv	lamjv	lamjv	lamjv	lamjv	lamjv	lamjv	lamjv	lamjv
Catégorie de véhicule	ASU	ASU	ASU	ASU	ASU	ASU	ASU	ASU	ASU	ASU	ASU	ASU	ASU	ASU	ASU	ASU	ASU	ASU	ASU	ASU	ASU	ASU	ASU	ASU
Numéro de service-voiture	BSU - 32	BSU - 13	BSU - 22	BSU - 35	BSU - 42	BSU - 32	BSU - 35	BSU - 32	BSU - 35	BSU - 32	BSU - 35	BSU - 32	BSU - 26	BSU - 35	BSU - 32	BSU - 26	BSU - 35	BSU - 22	BSU - 32	BSU - 26	BSU - 29	BSU - 35	BSU - 22	BSU - 32
Liberation	7:17	7:39	7:59	8:19	8:41	8:55	9:50	10:40	11:14	11:59	12:50	13:20	13:50	14:20	14:50	15:18	15:40	16:00	16:21	16:41	17:00	17:20	17:40	17:59
Palais des Arts	7:18	7:40	8:00	8:20	8:42	8:56	9:51	10:41	11:15	12:00	12:51	13:21	13:51	14:21	14:51	15:19	15:41	16:01	16:22	16:42	17:01	17:21	17:41	18:00
République	07:21	07:43	08:03	08:23	08:45	08:59	09:54	10:44	11:18	12:03	12:54	13:24	13:54	14:24	14:54	15:22	15:44	16:04	16:25	16:46	17:05	17:25	17:45	18:04
Le Port	07:22	07:44	08:04	08:24	08:46	09:00	09:55	10:45	11:19	12:04	12:55	13:25	13:55	14:25	14:55	15:23	15:45	16:05	16:26	16:47	17:06	17:26	17:46	18:05
Rive Gauche	07:22	07:45	08:05	08:25	08:47	09:01	09:55	10:45	11:20	12:05	12:56	13:26	13:56	14:26	14:56	15:24	15:46	16:06	16:27	16:48	17:07	17:27	17:47	18:06
Jaurès	07:24	07:46	08:06	08:26	08:48	09:02	09:57	10:47	11:21	12:06	12:57	13:27	13:57	14:27	14:57	15:25	15:48	16:07	16:28	16:50	17:09	17:28	17:48	18:07
Calmont	07:24	07:47	08:07	08:27	08:49	09:03	09:57	10:47	11:22	12:07	12:58	13:28	13:58	14:28	14:58	15:26	15:48	16:08	16:29	16:51	17:10	17:29	17:49	18:08
Becquerel	07:25	07:48	08:08	08:28	08:50	09:04	09:58	10:48	11:23	12:08	12:59	13:29	13:59	14:29	14:59	15:27	15:50	16:09	16:30	16:52	17:11	17:30	17:50	18:09
PIBS 2	07:26	07:49	08:09	08:29	08:51	09:05	09:59	10:49	11:24	12:09	13:00	13:30	14:00	14:30	15:00	15:28	15:50	16:10	16:31	16:53	17:12	17:31	17:51	18:10
Marcellin	07:26	07:49	08:09	08:29	08:51	09:05	09:59	10:49	11:24	12:09	13:00	13:30	14:00	14:30	15:00	15:28	15:51	16:10	16:31	16:54	17:13	17:31	17:51	18:10
Tohannic	07:27	07:50	08:10	08:30	08:52	09:06	10:00	10:50	11:25	12:10	13:01	13:31	14:01	14:31	15:01	15:29	15:52	16:11	16:32	16:55	17:14	17:32	17:52	18:11
Bézidel	07:29	07:52	08:12	08:32	08:53	09:07	10:02	10:51	11:26	12:11	13:02	13:32	14:02	14:32	15:02	15:30	15:54	16:13	16:34	16:58	17:17	17:35	17:54	18:13
Hippodrome	07:30	07:53	08:13	08:34	08:54	09:08	10:03	10:52	11:27	12:12	13:03	13:33	14:03	14:33	15:03	15:31	15:55	16:15	16:36	17:00	17:19	17:37	17:56	18:15
Cousteau	07:31	07:54	08:14	08:35	08:55	09:09	10:04	10:53	11:28	12:13	13:04	13:34	14:04	14:34	15:04	15:32	15:56	16:16	16:37	17:02	17:21	17:39	17:57	18:16
Quais de Séné	07:32	07:55	08:15	08:36	08:56	09:10	10:05	10:54	11:29	12:14	13:05	13:35	14:05	14:35	15:05	15:33	15:57	16:17	16:38	17:03	17:22	17:40	17:58	18:17
St-Leonard	07:34	07:58	08:18	08:39	08:59	09:13	10:07	10:57	11:32	12:17	13:08	13:38	14:07	14:37	15:08	15:36	16:00	16:20	16:41	17:06	17:25	17:43	18:01	18:20
Lavoisier	07:36	07:59	08:19	08:40	09:00	09:14	10:09	10:58	11:33	12:18	13:09	13:39	14:09	14:39	15:09	15:37	16:01	16:21	16:42	17:07	17:26	17:45	18:02	18:21
St-Goustan	07:37	08:01	08:21	08:42	09:02	09:16	10:10	10:59	11:34	12:19	13:10	13:40	14:10	14:40	15:11	15:39	16:03	16:22	16:43	17:09	17:28	17:46	18:04	18:23
Poteau Rouge	07:38	08:02	08:22	08:42	09:02	09:16	10:11	11:00	11:35	12:20	13:11	13:41	14:11	14:41	15:11	15:39	16:04	16:23	16:44	17:09	17:28	17:47	18:05	18:24
Vieux Poteau	07:39	08:03	08:23	08:43	09:03	09:17	10:12	11:01	11:36	12:21	13:12	13:42	14:12	14:42	15:12	15:40	16:05	16:24	16:45	17:10	17:29	17:48	18:06	18:25
Since	07:41	08:05	08:25	08:46	09:06	09:20	10:14	11:03	11:38	12:23	13:14	13:44	14:14	14:44	15:15	15:43	16:07	16:26	16:47	17:13	17:32	17:51	18:08	18:27
Le Roy	07:42	08:07	08:27	08:47	09:07	09:21	10:15	11:05	11:40	12:25	13:16	13:46	14:15	14:45	15:16	15:44	16:09	16:28	16:49	17:14	17:33	17:53	18:10	18:29
Le Landy	07:43	08:08	08:28	08:48	09:08	09:22	10:16	11:05	11:40	12:25	13:16	13:46	14:16	14:46	15:17	15:45	16:10	16:28	16:49	17:15	17:34	17:53	18:11	18:30
Botrel	07:43	08:08	08:28	08:49	09:09	09:23	10:16	11:06	11:41	12:26	13:17	13:47	14:16	14:46	15:18	15:46	16:10	16:29	16:50	17:16	17:35	17:54	18:11	18:30
Briant	07:44	08:09	08:29	08:49	09:09	09:23	10:17	11:06	11:41	12:26	13:17	13:47	14:17	14:47	15:18	15:46	16:11	16:29	16:50	17:16	17:35	17:55	18:12	18:31
Le Bezit	07:44	08:10	08:30	08:50	09:10	09:24	10:17	11:07	11:42	12:27	13:18	13:48	14:17	14:47	15:19	15:47	16:12	16:30	16:51	17:17	17:36	17:56	18:13	18:32
Brestivan	07:45	08:10	08:30	08:51	09:11	09:25	10:18	11:08	11:43	12:28	13:19	13:49	14:18	14:48	15:20	15:48	16:12	16:31	16:52	17:18	17:37	17:56	18:13	18:32
Romieu	07:46	08:11	08:31	08:51	09:11	09:25	10:19	11:09	11:44	12:29	13:20	13:50	14:19	14:49	15:20	15:48	16:13	16:32	16:53	17:18	17:37	17:57	18:14	18:33
Poulprio	07:47	08:13	08:33	08:53	09:13	09:27	10:20	11:10	11:45	12:30	13:21	13:51	14:20	14:50	15:22	15:50	16:15	16:33	16:54	17:20	17:39	17:58	18:16	18:35
Theix Mairie	07:47	08:13	08:33	08:53	09:13	09:27	10:20	11:10	11:45	12:30	13:21	13:51	14:20	14:50	15:22	15:50	16:15	16:33	16:54	17:20	17:39	17:59	18:16	18:35
Ty Er Lann	07:49	08:15	08:35	08:55	09:15	09:29	10:22	11:12	11:47	12:32	13:23	13:53	14:22	14:52	15:24	15:52	16:17	16:35	16:56	17:22	17:41	18:01	18:18	18:37
Theix Graz-lliz	07:50	08:16	08:36	08:56	09:16	09:30	10:23	11:13	11:48	12:33	13:24	13:54	14:23	14:53	15:25	15:53	16:18	16:36	16:57	17:23	17:42	18:02	18:19	18:38
Kercécile	07:51	08:17	08:37	08:57	09:17	09:31	10:24	11:14	11:49	12:34	13:25	13:55	14:24	14:54	15:26	15:54	16:19	16:37	16:58	17:24	17:43	18:03	18:20	18:39

Calendrier : **Année contractuelle**

Kilométrage unitaire de la course en charge (en km)		15.80	15.80	15.80	15.80	15.80	15.80	15.80	15.80	15.80	15.80	15.80	15.80	15.80	15.80	15.80	15.80	15.80	15.80	15.80	15.80	15.80	15.80	15.80
Nombre de jours de fonctionnement de la course		215	215	215	215	215	215	215	215	215	215	215	215	215	215	215	215	215	215	215	215	215	215	215
Kilométrage en charge	91 713.20	3 396.79	3 396.79	3 396.79	3 396.79	3 396.79	3 396.79	3 396.79	3 396.79	3 396.79	3 396.79	3 396.79	3 396.79	3 396.79	3 396.79	3 396.79	3 396.79	3 396.79	3 396.79	3 396.79	3 396.79	3 396.79	3 396.79	3 396.79
dont véhicules ASU	91 713.20	3 396.79	3 396.79	3 396.79	3 396.79	3 396.79	3 396.79	3 396.79	3 396.79	3 396.79	3 396.79	3 396.79	3 396.79	3 396.79	3 396.79	3 396.79	3 396.79	3 396.79	3 396.79	3 396.79	3 396.79	3 396.79	3 396.79	3 396.79
dont véhicules ASI	0.00	0.00	0.00	0.00	0.00	0.00	0.00	0.00	0.00	0.00	0.00	0.00	0.00	0.00	0.00	0.00	0.00	0.00	0.00	0.00	0.00	0.00	0.00	0.00
dont véhicules MNU	0.00	0.00	0.00	0.00	0.00	0.00	0.00	0.00	0.00	0.00	0.00	0.00	0.00	0.00	0.00	0.00	0.00	0.00	0.00	0.00	0.00	0.00	0.00	0.00
Temps de conduite unitaire en charge de la course (en centièmes)		0.57	0.63	0.63	0.63	0.60	0.60	0.57	0.57	0.58	0.58	0.58	0.58	0.57	0.57	0.60	0.60	0.65	0.62	0.62	0.72	0.72	0.72	0.67	0.67
Temps de battements unitaires en fin de course (en centièmes)		0.18	0.08	0.08	0.08	0.08	0.47	0.17	0.08	0.08	0.10	0.23	0.25	0.23	0.10	0.22	0.08	0.17	0.23	0.23	0.15	0.18	0.18	0.00	0.08
Temps de conduite en charge de la course (en centièmes)	3 558.25	121.83	136.17	136.17	136.17	129.00	129.00	121.83	121.83	125.42	125.42	125.42	125.42	121.83	121.83	129.00	129.00	139.75	132.58	132.58	154.08	154.08	154.08	143.33	143.33
Temps de conduite en charge + batt. de la course (en centièmes)	4 403.92	161.25	154.08	154.08	154.08	146.92	229.33	157.67	139.75	143.33	146.92	175.58	179.17	172.00	143.33	175.58	146.92	175.58	182.75	182.75	186.33	193.50	193.50	143.33	161.25

Envoyé en préfecture le 09/06/2026
Reçu en préfecture le 09/06/2026
Publié le
ID : 056-200067932-20260521-260521_DEL21A-DE

TABLEAU HORAIRE D'UNE LIGNE

N° de ligne :	**10**
Origine :	**Vannes Libération**
Destination :	**Theix Kercécile**
Période :	**Période normale**

Numéro de la course	103	104	105
Jours de circulation	lamjv	lamjv	lamjv
Catégorie de véhicule	ASU	ASU	ASU
Numéro de service-voiture	BSU - 26	BSU - 35	BSU - 32
Liberation	18:25	18:55	19:22
Palais des Arts	18:26	18:56	19:23
République	18:29	18:59	19:26
Le Port	18:30	19:00	19:27
Rive Gauche	18:31	19:01	19:28
Jaurès	18:33	19:02	19:29
Calmont	18:33	19:03	19:30
Becquerel	18:35	19:04	19:31
PIBS 2	18:35	19:05	19:32
Marcellin	18:36	19:05	19:32
Tohannic	18:37	19:06	19:33
Bézidel	18:38	19:07	19:34
Hippodrome	18:39	19:08	19:35
Cousteau	18:40	19:09	19:36
Quais de Séné	18:41	19:10	19:37
St-Leonard	18:44	19:12	19:39
Lavoisier	18:45	19:14	19:40
St-Goustan	18:46	19:15	19:42
Poteau Rouge	18:47	19:16	19:42
Vieux Poteau	18:48	19:17	19:43
Since	18:50	19:19	19:45
Le Roy	18:52	19:20	19:46
Le Landy	18:52	19:21	19:47
Botrel	18:53	19:21	19:47
Briant	18:53	19:22	19:48
Le Bezit	18:54	19:22	19:48
Brestivan	18:55	19:23	19:49
Romieu	18:56	19:24	19:50
Poulprio	18:57	19:25	19:51
Theix Mairie	18:57	19:25	19:51
Ty Er Lann	18:59	19:27	19:53
Theix Graz-lliz	19:00	19:28	19:54
Kercécile	19:01	19:29	19:55

Calendrier :	**Année contractuelle**			
Kilométrage unitaire de la course en charge (en km)		15.80	15.80	15.80
Nombre de jours de fonctionnement de la course		215	215	215
Kilométrage en charge	91 713.20	3 396.79	3 396.79	3 396.79
dont véhicules ASU	91 713.20	3 396.79	3 396.79	3 396.79
dont véhicules ASI	0.00	0.00	0.00	0.00
dont véhicules MNU	0.00	0.00	0.00	0.00
Temps de conduite unitaire en charge de la course (en centièmes)		0.60	0.57	0.55
Temps de battements unitaires en fin de course (en centièmes)		0.17	0.00	0.00
Temps de conduite en charge de la course (en centièmes)	3 558.25	129.00	121.83	118.25
Temps de conduite en charge + batt. de la course (en centièmes)	4 403.92	164.83	121.83	118.25

Envoyé en préfecture le 09/06/2026
Reçu en préfecture le 09/06/2026
Publié le
ID : 056-200067932-20260521-260521_DEL21A-DE

TABLEAU HORAIRE D'UNE LIGNE

N° de ligne :	**10**
Origine :	**Theix Kercécile**
Destination :	**Vannes Libération**
Période :	**Période normale**

Numéro de la course	66		242	67		68	243	69	70	156	106	71	72	244	73	75	75	76	286	78	85	289	79	80	292
Jours de circulation	lamjv		lamjv	lamjv		lamjv	lamjv	lamjv	lamjv	lamjv	lamjv	lamjv	lamjv	lamjv	lamjv	lamjv	lamjv	lamjv	lamjv	lamjv	lamjv	lamjv	lamjv	lamjv
Catégorie de véhicule	ASU		ASU	ASU		ASU	ASU	ASU	ASU	ASU	ASU	ASU	ASU	ASU	ASU	ASU	ASU	ASU	ASU	ASU	ASU	ASU	ASU	ASU	ASU
Numéro de service-voiture	BSU - 13		BSU - 22	BSU - 35		BSU - 32	BSU - 13	BSU - 22	BSU - 35	BSU - 42	BSU - 32	BSU - 35	BSU - 32	BSU - 35	BSU - 32	BSU - 35	BSU - 32	BSU - 26	BSU - 35	BSU - 23	BSU - 32	BSU - 26	BSU - 35	BSU - 22	BSU - 32
Kercécile	6:57		7:18	7:38		8:02	8:22	8:42	9:02	9:22	9:59	10:34	11:19	11:54	12:40	13:39	14:10	14:38	15:00	15:33	15:39	15:59	16:29	16:51	17:12
Theix Graz-Iliz	6:58		7:19	7:39		8:03	8:23	8:43	9:03	9:23	10:00	10:35	11:20	11:55	12:41	13:40	14:11	14:39	15:01	15:34	15:40	16:00	16:30	16:52	17:13
Ty Er Lann	6:59		7:20	7:40		8:04	8:23	8:43	9:04	9:24	10:01	10:36	11:21	11:56	12:42	13:41	14:12	14:40	15:02	15:34	15:40	16:00	16:30	16:53	17:14
Theix Mairie	7:01		7:22	7:42		8:06	8:25	8:45	9:06	9:26	10:03	10:38	11:23	11:58	12:44	13:43	14:14	14:42	15:04	15:36	15:42	16:02	16:32	16:55	17:16
Poulprio	7:01		7:22	7:42		8:07	8:26	8:46	9:06	9:26	10:03	10:38	11:23	11:58	12:44	13:43	14:14	14:42	15:04	15:36	15:42	16:02	16:32	16:55	17:16
Romieu	7:03		7:23	7:43		8:08	8:27	8:47	9:07	9:27	10:04	10:39	11:24	11:59	12:45	13:44	14:15	14:43	15:05	15:37	15:43	16:03	16:33	16:57	17:18
Brestivan	7:03		7:24	7:44		8:09	8:27	8:47	9:08	9:28	10:05	10:40	11:25	12:00	12:46	13:45	14:16	14:44	15:06	15:38	15:44	16:04	16:34	16:57	17:18
Le Bézit	7:04		7:25	7:45		8:09	8:28	8:48	9:09	9:29	10:06	10:41	11:26	12:01	12:47	13:46	14:17	14:45	15:07	15:39	15:45	16:05	16:35	16:58	17:19
Briant	7:05		7:26	7:46		8:10	8:29	8:49	9:10	9:30	10:07	10:41	11:26	12:01	12:47	13:47	14:17	14:45	15:07	15:40	15:46	16:06	16:36	16:59	17:20
Botrel	7:05		7:26	7:46		8:11	8:30	8:50	9:10	9:30	10:07	10:42	11:27	12:02	12:48	13:47	14:18	14:46	15:08	15:40	15:46	16:06	16:36	16:59	17:20
Le Landy	7:06		7:27	7:47		8:12	8:31	8:51	9:11	9:31	10:08	10:43	11:28	12:03	12:49	13:48	14:19	14:47	15:09	15:41	15:47	16:07	16:37	17:00	17:21
Le Roy	7:07		7:27	7:47		8:13	8:31	8:51	9:11	9:31	10:08	10:43	11:28	12:03	12:49	13:48	14:19	14:47	15:09	15:41	15:47	16:07	16:37	17:01	17:22
Since	7:10		7:30	7:50		8:16	8:34	8:54	9:14	9:34	10:11	10:46	11:31	12:06	12:52	13:51	14:22	14:50	15:12	15:44	15:50	16:10	16:40	17:04	17:25
Vieux Poteau	7:11		7:31	7:51		8:17	8:35	8:55	9:15	9:35	10:12	10:46	11:31	12:06	12:52	13:52	14:22	14:50	15:12	15:45	15:51	16:11	16:41	17:05	17:26
Poteau Rouge	7:12		7:32	7:52		8:18	8:36	8:56	9:16	9:36	10:13	10:47	11:32	12:07	12:53	13:53	14:23	14:51	15:13	15:46	15:52	16:12	16:42	17:06	17:27
St-Goustan	7:12		7:33	7:53		8:19	8:37	8:57	9:17	9:37	10:14	10:48	11:33	12:08	12:54	13:54	14:24	14:52	15:14	15:47	15:53	16:13	16:43	17:06	17:27
Lavoisier	7:14		7:34	7:54		8:21	8:39	8:59	9:18	9:38	10:15	10:50	11:35	12:10	12:56	13:55	14:26	14:54	15:16	15:48	15:54	16:14	16:44	17:08	17:29
St-Leonard	7:15		7:35	7:55		8:22	8:40	9:00	9:19	9:39	10:16	10:51	11:36	12:11	12:57	13:56	14:27	14:55	15:17	15:49	15:55	16:15	16:45	17:09	17:30
Liziec	7:16		7:36	7:56		8:23	8:41	9:01	9:20	9:40	10:17	10:51	11:36	12:11	12:57	13:57	14:27	14:55	15:17	15:50	15:56	16:16	16:46	17:10	17:31
Quais de Séné	7:18		7:38	7:58		8:25	8:43	9:03	9:22	9:42	10:19	10:53	11:38	12:13	12:59	13:59	14:29	14:57	15:19	15:52	15:58	16:18	16:48	17:12	17:33
Cousteau	7:19		7:39	7:59		8:26	8:44	9:04	9:23	9:43	10:20	10:54	11:39	12:14	13:00	14:00	14:30	14:58	15:20	15:53	15:59	16:19	16:49	17:13	17:34
Hippodrome	7:20		7:40	8:00		8:27	8:45	9:05	9:24	9:43	10:20	10:54	11:40	12:14	13:00	14:01	14:31	14:59	15:21	15:53	16:00	16:20	16:50	17:14	17:35
Bézidel	7:20		7:41	8:01		8:28	8:45	9:05	9:24	9:44	10:21	10:55	11:40	12:15	13:01	14:01	14:31	14:59	15:21	15:54	16:00	16:20	16:50	17:14	17:35
Tohannic	7:22		7:43	8:03		8:30	8:47	9:07	9:26	9:45	10:22	10:56	11:42	12:16	13:02	14:03	14:33	15:01	15:23	15:55	16:02	16:22	16:52	17:16	17:37
Marcellin	7:23		7:44	8:04		8:31	8:48	9:08	9:27	9:46	10:23	10:57	11:43	12:17	13:03	14:04	14:34	15:02	15:24	15:56	16:03	16:23	16:53	17:17	17:38
PIBS 2	7:23		7:44	8:04		8:31	8:48	9:08	9:27	9:46	10:23	10:57	11:43	12:17	13:03	14:04	14:34	15:02	15:24	15:56	16:04	16:24	16:54	17:18	17:39
Becquerel	7:24		7:45	8:05		8:32	8:49	9:09	9:28	9:47	10:24	10:58	11:44	12:18	13:04	14:05	14:35	15:03	15:25	15:57	16:04	16:24	16:55	17:19	17:40
Calmont	7:25		7:46	8:06		8:33	8:50	9:10	9:29	9:48	10:25	10:59	11:45	12:19	13:05	14:06	14:36	15:04	15:26	15:58	16:06	16:26	16:56	17:20	17:41
Jaurès	7:26		7:47	8:07		8:34	8:51	9:11	9:30	9:49	10:26	11:00	11:46	12:20	13:06	14:07	14:37	15:05	15:27	15:59	16:07	16:27	16:57	17:21	17:42
Rive Gauche	7:28		7:48	8:08		8:36	8:53	9:13	9:32	9:51	10:28	11:02	11:47	12:21	13:08	14:09	14:38	15:06	15:29	16:01	16:09	16:29	16:59	17:23	17:44
Le Port	7:29		7:49	8:09		8:37	8:54	9:14	9:33	9:52	10:29	11:03	11:48	12:22	13:09	14:10	14:39	15:07	15:30	16:02	16:10	16:30	17:00	17:24	17:45
République	7:30		7:50	8:10		8:38	8:55	9:15	9:34	9:53	10:30	11:04	11:49	12:23	13:10	14:11	14:40	15:08	15:31	16:03	16:11	16:31	17:02	17:26	17:47
Hotel de Ville	7:32		7:52	8:12		8:40	8:57	9:17	9:36	9:55	10:32	11:06	11:51	12:25	13:12	14:13	14:42	15:10	15:33	16:06	16:13	16:33	17:05	17:28	17:49
Liberation	7:34		7:54	8:14		8:43	9:00	9:20	9:39	9:58	10:35	11:09	11:54	12:28	13:14	14:15	14:45	15:13	15:35	16:09	16:16	16:36	17:08	17:31	17:52

Calendrier : **Année contractuelle**

Kilométrage unitaire de la course en charge (en km)		15.66	0.00	15.66	15.66	0.00	15.66	15.66	15.66	15.66	15.66	15.66	15.66	15.66	15.66	15.66	15.66	15.66	15.66	15.66	15.66	15.66	15.66	15.66	15.66
Nombre de jours de fonctionnement de la course		215		215	215		215	215	215	215	215	215	215	215	215	215	215	215	215	215	215	215	215	215	215
Kilométrage en charge	94 261.16	3 366.47		3 366.47	3 366.47		3 366.47	3 366.47	3 366.47	3 366.47	3 366.47	3 366.47	3 366.47	3 366.47	3 366.47	3 366.47	3 366.47	3 366.47	3 366.47	3 366.47	3 366.47	3 366.47	3 366.47	3 366.47	3 366.47
dont véhicules ASU	94 261.16	3 366.47	0.00	3 366.47	3 366.47	0.00	3 366.47	3 366.47	3 366.47	3 366.47	3 366.47	3 366.47	3 366.47	3 366.47	3 366.47	3 366.47	3 366.47	3 366.47	3 366.47	3 366.47	3 366.47	3 366.47	3 366.47	3 366.47	3 366.47	3 366.47
dont véhicules ASI	0.00	0.00	0.00	0.00	0.00	0.00	0.00	0.00	0.00	0.00	0.00	0.00	0.00	0.00	0.00	0.00	0.00	0.00	0.00	0.00	0.00	0.00	0.00	0.00	0.00
dont véhicules MNU	0.00	0.00	0.00	0.00	0.00	0.00	0.00	0.00	0.00	0.00	0.00	0.00	0.00	0.00	0.00	0.00	0.00	0.00	0.00	0.00	0.00	0.00	0.00	0.00	0.00
Temps de conduite unitaire en charge de la course (en centièmes)		0.62	0.00	0.60	0.60	0.00	0.68	0.63	0.63	0.62	0.60	0.60	0.58	0.58	0.57	0.57	0.60	0.58	0.58	0.58	0.60	0.62	0.62	0.65	0.67	0.67
Temps de battements unitaires en fin de course (en centièmes)		0.08	0.00	0.08	0.08	0.00	0.20	0.00	0.00	0.18	0.00	0.08	0.08	0.08	0.37	0.10	0.08	0.08	0.08	0.08	0.15	0.08	0.08	0.20	0.15	0.12
Temps de conduite en charge de la course (en centièmes)	3 647.83	132.58		129.00	129.00		146.92	136.17	136.17	132.58	129.00	129.00	125.42	125.42	121.83	121.83	129.00	125.42	125.42	125.42	129.00	132.58	132.58	139.75	143.33	143.33
Temps de conduite en charge + batt. de la course (en centièmes)	4 267.75	150.50		146.92	146.92		189.92	136.17	136.17	172.00	129.00	146.92	143.33	143.33	200.67	143.33	146.92	143.33	143.33	143.33	161.25	150.50	150.50	182.75	175.58	168.42

Envoyé en préfecture le 09/06/2026
Reçu en préfecture le 09/06/2026
Publié le
ID : 056-200067932-20260521-260521_DEL21A-DE

TABLEAU HORAIRE D'UNE LIGNE

N° de ligne :	**10**
Origine :	**Theix Kercécile**
Destination :	**Vannes Libération**
Période :	**Période normale**

Numéro de la course	81	293	82	83	84
Jours de circulation	lamjv	lamjv	lamjv	lamjv	lamjv
Catégorie de véhicule	ASU	ASU	ASU	ASU	ASU
Numéro de service-voiture	BSU - 26	BSU - 29	BSU - 35	BSU - 32	BSU - 26
Kercécile	17:33	17:54	18:14	18:44	19:11
Theix Graz-Iliz	17:34	17:55	18:15	18:45	19:12
Ty Er Lann	17:34	17:55	18:15	18:45	19:12
Theix Mairie	17:36	17:57	18:17	18:47	19:14
Poulprio	17:36	17:57	18:17	18:47	19:14
Romieu	17:37	17:59	18:19	18:48	19:15
Brestivan	17:38	17:59	18:19	18:49	19:16
Le Bézit	17:39	18:00	18:20	18:50	19:17
Briant	17:40	18:01	18:21	18:50	19:17
Botrel	17:40	18:01	18:21	18:51	19:18
Le Landy	17:41	18:02	18:22	18:52	19:19
Le Roy	17:41	18:03	18:23	18:52	19:19
Since	17:44	18:06	18:26	18:55	19:22
Vieux Poteau	17:45	18:07	18:27	18:55	19:22
Poteau Rouge	17:46	18:08	18:28	18:56	19:23
St-Goustan	17:47	18:08	18:28	18:57	19:24
Lavoisier	17:48	18:10	18:30	18:59	19:26
St-Leonard	17:49	18:11	18:31	19:00	19:27
Liziec	17:50	18:12	18:32	19:00	19:27
Quais de Séné	17:52	18:14	18:34	19:02	19:29
Cousteau	17:53	18:15	18:35	19:03	19:30
Hippodrome	17:54	18:15	18:35	19:03	19:30
Bézidel	17:54	18:16	18:36	19:04	19:31
Tohannic	17:56	18:17	18:37	19:05	19:32
Marcellin	17:57	18:18	18:38	19:06	19:33
PIBS 2	17:58	18:19	18:39	19:06	19:33
Becquerel	17:58	18:19	18:39	19:07	19:34
Calmont	18:00	18:21	18:41	19:08	19:35
Jaurès	18:01	18:22	18:42	19:09	19:36
Rive Gauche	18:03	18:24	18:44	19:11	19:38
Le Port	18:04	18:25	18:45	19:12	19:39
République	18:05	18:26	18:46	19:13	19:40
Hotel de Ville	18:07	18:28	18:48	19:15	19:42
Liberation	18:10	18:30	18:50	19:17	19:44

Calendrier : **Année contractuelle**

Kilométrage unitaire de la course en charge (en km)		15.66	15.66	15.66	15.66	15.66
Nombre de jours de fonctionnement de la course		215	215	215	215	215
Kilométrage en charge	94 261.16	3 366.47	3 366.47	3 366.47	3 366.47	3 366.47
dont véhicules ASU	94 261.16	3 366.47	3 366.47	3 366.47	3 366.47	3 366.47
dont véhicules ASI	0.00	0.00	0.00	0.00	0.00	0.00
dont véhicules MNU	0.00	0.00	0.00	0.00	0.00	0.00
Temps de conduite unitaire en charge de la course (en centièmes)		0.62	0.60	0.60	0.55	0.55
Temps de battements unitaires en fin de course (en centièmes)		0.25	0.00	0.08	0.08	0.00
Temps de conduite en charge de la course (en centièmes)	3 647.83	132.58	129.00	129.00	118.25	118.25
Temps de conduite en charge + batt. de la course (en centièmes)	4 267.75	186.33	129.00	146.92	136.17	118.25

Envoyé en préfecture le 09/06/2026
Reçu en préfecture le 09/06/2026
Publié le
ID : 056-200067932-20260521-260521_DEL21A-DE

TABLEAU HORAIRE D'UNE LIGNE

N° de ligne :	**10**
Origine :	**Vannes Libération**
Destination :	**Theix Kercécile**
Période :	**Période normale**

Numéro de la course	104	151	105	106	107	108	109	110	111	112	113	134	114	135	136	116
Jours de circulation	s	s	s	s	s	s	s	s	s	s	s	s	s	s	s	s
Catégorie de véhicule	ASU	ASU	ASU	ASU	ASU	ASU	ASU	ASU	ASU	ASU	ASU	ASU	ASU	ASU	ASU	ASU
Numéro de service-voiture	DSU - 22	DSU - 14	DSU - 22	DSU - 14	DSU - 22	DSU - 14	DSU - 22	DSU - 14	DSU - 22	DSU - 14	DSU - 22	DSU - 14	DSU - 27	DSU - 27	DSU - 14	DSU - 27
Liberation	7:30	7:55	8:20	9:20	10:20	11:20	12:20	13:20	14:20	15:20	16:20	16:50	17:20	17:50	18:20	19:15
Palais des Arts	7:31	7:56	8:21	9:21	10:21	11:21	12:21	13:21	14:21	15:21	16:21	16:51	17:21	17:51	18:21	19:16
République	7:34	7:59	8:24	9:24	10:25	11:25	12:24	13:24	14:25	15:24	16:25	16:55	17:25	17:55	18:25	19:20
Le Port	7:35	8:00	8:25	9:25	10:26	11:26	12:25	13:25	14:26	15:25	16:26	16:56	17:26	17:56	18:26	19:21
Rive Gauche	7:35	8:00	8:25	9:26	10:27	11:27	12:26	13:25	14:27	15:26	16:27	16:56	17:26	17:57	18:27	19:22
Jaurès	7:37	8:02	8:27	9:27	10:29	11:29	12:27	13:27	14:28	15:27	16:28	16:58	17:28	17:59	18:29	19:23
Calmont	7:37	8:02	8:27	9:28	10:29	11:29	12:28	13:27	14:29	15:28	16:29	16:58	17:28	18:00	18:30	19:24
Becquerel	7:38	8:03	8:28	9:29	10:31	11:31	12:29	13:28	14:30	15:29	16:30	16:59	17:29	18:01	18:31	19:25
PIBS 2	7:39	8:04	8:29	9:30	10:31	11:31	12:30	13:29	14:31	15:30	16:31	17:00	17:30	18:02	18:32	19:26
Marcellin	7:39	8:04	8:29	9:30	10:32	11:32	12:30	13:29	14:31	15:30	16:31	17:00	17:30	18:03	18:33	19:26
Tohannic	7:40	8:05	8:30	9:31	10:33	11:33	12:31	13:30	14:32	15:31	16:32	17:01	17:31	18:04	18:34	19:27
Bézidel	7:41	8:06	8:31	9:32	10:34	11:34	12:32	13:32	14:33	15:33	16:33	17:03	17:33	18:05	18:35	19:28
Hippodrome	7:42	8:07	8:32	9:33	10:35	11:35	12:33	13:33	14:34	15:35	16:34	17:05	17:35	18:06	18:36	19:29
Cousteau	7:43	8:08	8:33	9:34	10:36	11:36	12:34	13:34	14:35	15:36	16:35	17:06	17:36	18:07	18:37	19:30
Quais de Séné	7:44	8:09	8:34	9:35	10:37	11:37	12:35	13:35	14:36	15:37	16:36	17:07	17:37	18:08	18:38	19:31
St-Leonard	7:46	8:11	8:36	9:38	10:40	11:40	12:38	13:38	14:39	15:40	16:39	17:10	17:40	18:11	18:41	19:34
Lavoisier	7:48	8:13	8:38	9:39	10:41	11:41	12:39	13:39	14:40	15:41	16:40	17:11	17:41	18:12	18:42	19:35
St-Goustan	7:49	8:14	8:39	9:41	10:42	11:42	12:40	13:40	14:41	15:43	16:42	17:12	17:42	18:13	18:43	19:36
Poteau Rouge	7:50	8:15	8:40	9:41	10:43	11:43	12:41	13:41	14:42	15:43	16:42	17:13	17:43	18:14	18:44	19:37
Vieux Poteau	7:51	8:16	8:41	9:42	10:44	11:44	12:42	13:42	14:43	15:44	16:43	17:14	17:44	18:15	18:45	19:38
Since	7:53	8:18	8:43	9:45	10:46	11:46	12:44	13:44	14:45	15:47	16:46	17:16	17:46	18:17	18:47	19:40
Le Roy	7:54	8:19	8:44	9:46	10:48	11:48	12:46	13:46	14:47	15:48	16:47	17:18	17:48	18:19	18:49	19:42
Le Landy	7:55	8:20	8:45	9:47	10:48	11:48	12:46	13:46	14:47	15:49	16:48	17:18	17:48	18:19	18:49	19:42
Botrel	7:55	8:20	8:45	9:48	10:49	11:49	12:47	13:47	14:48	15:50	16:49	17:19	17:49	18:20	18:50	19:43
Briant	7:56	8:21	8:46	9:48	10:49	11:49	12:47	13:47	14:48	15:50	16:49	17:19	17:49	18:20	18:50	19:43
Le Bezit	7:56	8:21	8:46	9:49	10:50	11:50	12:48	13:48	14:49	15:51	16:50	17:20	17:50	18:21	18:51	19:44
Brestivan	7:57	8:22	8:47	9:50	10:51	11:51	12:49	13:49	14:50	15:52	16:51	17:21	17:51	18:22	18:52	19:45
Romieu	7:58	8:23	8:48	9:50	10:52	11:52	12:50	13:50	14:51	15:52	16:51	17:22	17:52	18:23	18:53	19:46
Poulprio	7:59	8:24	8:49	9:52	10:53	11:53	12:51	13:51	14:52	15:54	16:53	17:23	17:53	18:24	18:54	19:47
Theix Mairie	7:59	8:24	8:49	9:52	10:53	11:53	12:51	13:51	14:52	15:54	16:53	17:23	17:53	18:24	18:54	19:47
Ty Er Lann	8:01	8:26	8:51	9:54	10:55	11:55	12:53	13:53	14:54	15:56	16:55	17:25	17:55	18:26	18:56	19:49
Theix Graz-lliz	8:02	8:27	8:52	9:55	10:56	11:56	12:54	13:54	14:55	15:57	16:56	17:26	17:56	18:27	18:57	19:50
Kercécile	8:03	8:28	8:53	9:56	10:57	11:57	12:55	13:55	14:56	15:58	16:57	17:27	17:57	18:28	18:58	19:51

Calendrier : **Année contractuelle**

Kilométrage unitaire de la course en charge (en km)		15.80	15.80	15.80	15.80	15.80	15.80	15.80	15.80	15.80	15.80	15.80	15.80	15.80	15.80	15.80	15.80
Nombre de jours de fonctionnement de la course		45	45	45	45	45	45	45	45	45	45	45	45	45	45	45	45
Kilométrage en charge	11 375.28	710.96	710.96	710.96	710.96	710.96	710.96	710.96	710.96	710.96	710.96	710.96	710.96	710.96	710.96	710.96	710.96
dont véhicules ASU	11 375.28	710.96	710.96	710.96	710.96	710.96	710.96	710.96	710.96	710.96	710.96	710.96	710.96	710.96	710.96	710.96	710.96
dont véhicules ASI	0.00	0.00	0.00	0.00	0.00	0.00	0.00	0.00	0.00	0.00	0.00	0.00	0.00	0.00	0.00	0.00	0.00
dont véhicules MNU	0.00	0.00	0.00	0.00	0.00	0.00	0.00	0.00	0.00	0.00	0.00	0.00	0.00	0.00	0.00	0.00	0.00
Temps de conduite unitaire en charge de la course (en centièmes)		0.55	0.55	0.55	0.60	0.62	0.62	0.58	0.58	0.60	0.63	0.62	0.62	0.62	0.63	0.63	0.60
Temps de battements unitaires en fin de course (en centièmes)		0.15	0.22	0.30	0.20	0.20	0.17	0.25	0.22	0.20	0.15	0.18	0.13	0.22	0.37	0.00	0.00
Temps de conduite en charge de la course (en centièmes)	432.00	24.75	24.75	24.75	27.00	27.75	27.75	26.25	26.25	27.00	28.50	27.75	27.75	27.75	28.50	28.50	27.00
Temps de conduite en charge + batt. de la course (en centièmes)	564.75	31.50	34.50	38.25	36.00	36.75	35.25	37.50	36.00	36.00	35.25	36.00	33.75	37.50	45.00	28.50	27.00

Envoyé en préfecture le 09/06/2026
Reçu en préfecture le 09/06/2026
Publié le
ID : 056-200067932-20260521-260521_DEL21A-DE

TABLEAU HORAIRE D'UNE LIGNE

N° de ligne :	**10**
Origine :	**Theix Kercécile**
Destination :	**Vannes Libération**
Période :	**Période normale**

Numéro de la course	91	132	92	133	93	94	95	96	97	98	99	100	101	152	102	103
Jours de circulation	s	s	s	s	s	s	s	s	s	s	s	s	s	s	s	s
Catégorie de véhicule	ASU	ASU	ASU	ASU	ASU	ASU	ASU	ASU	ASU	ASU	ASU	ASU	ASU	ASU	ASU	ASU
Numéro de service-voiture	DSU - 14	DSU - 22	DSU - 22	DSU - 14	DSU - 22	DSU - 14	DSU - 22	DSU - 14	DSU - 22	DSU - 14	DSU - 22	DSU - 14	DSU - 22	DSU - 14	DSU - 27	DSU - 22
Kercécile	7:14	7:42	8:12	8:41	9:11	10:08	11:09	12:07	13:10	14:08	15:08	16:07	17:08	17:35	18:10	18:50
Theix Graz-Iliz	7:15	7:43	8:13	8:42	9:12	10:09	11:10	12:08	13:11	14:09	15:09	16:08	17:09	17:36	18:11	18:51
Ty Er Lann	7:15	7:43	8:14	8:43	9:13	10:10	11:11	12:09	13:12	14:10	15:10	16:09	17:10	17:37	18:12	18:51
Theix Mairie	7:17	7:45	8:16	8:45	9:15	10:12	11:13	12:11	13:14	14:12	15:12	16:11	17:12	17:39	18:14	18:53
Poulprio	7:17	7:45	8:16	8:45	9:15	10:12	11:13	12:11	13:14	14:12	15:12	16:11	17:12	17:39	18:14	18:53
Romieu	7:18	7:46	8:17	8:46	9:16	10:14	11:14	12:12	13:15	14:13	15:13	16:12	17:13	17:40	18:15	18:54
Brestivan	07:19	07:47	08:18	08:47	09:17	10:14	11:15	12:13	13:16	14:14	15:14	16:13	17:14	17:41	18:16	18:55
Le Bézit	07:20	07:48	08:19	08:48	09:18	10:15	11:16	12:14	13:17	14:15	15:15	16:14	17:15	17:42	18:17	18:56
Briant	07:20	07:48	08:19	08:48	09:18	10:16	11:16	12:15	13:17	14:16	15:15	16:14	17:16	17:43	18:17	18:56
Botrel	07:21	07:49	08:20	08:49	09:19	10:16	11:17	12:15	13:18	14:16	15:16	16:15	17:16	17:43	18:18	18:57
Le Landy	07:22	07:50	08:21	08:50	09:20	10:17	11:18	12:16	13:19	14:17	15:17	16:16	17:17	17:44	18:19	18:58
Le Roy	07:22	07:50	08:21	08:50	09:20	10:18	11:18	12:16	13:19	14:17	15:17	16:16	17:17	17:44	18:19	18:58
Since	07:25	07:53	08:24	08:53	09:23	10:21	11:21	12:19	13:22	14:20	15:20	16:19	17:20	17:47	18:22	19:01
Vieux Poteau	07:25	07:53	08:24	08:53	09:23	10:22	11:21	12:20	13:22	14:21	15:20	16:19	17:21	17:48	18:22	19:01
Poteau Rouge	07:26	07:54	08:25	08:54	09:24	10:23	11:22	12:21	13:23	14:22	15:21	16:20	17:22	17:49	18:23	19:02
St-Goustan	07:27	07:55	08:26	08:55	09:25	10:23	11:23	12:22	13:24	14:23	15:22	16:21	17:23	17:50	18:24	19:03
Lavoisier	07:29	07:57	08:28	08:57	09:27	10:25	11:25	12:23	13:26	14:24	15:24	16:23	17:24	17:51	18:26	19:05
St-Leonard	07:30	07:58	08:29	08:58	09:28	10:26	11:26	12:24	13:27	14:25	15:25	16:24	17:25	17:52	18:27	19:06
Liziec	07:30	07:58	08:29	08:58	09:28	10:27	11:26	12:25	13:27	14:26	15:25	16:24	17:26	17:53	18:27	19:06
Quais de Séné	07:32	08:00	08:31	09:00	09:30	10:29	11:28	12:27	13:29	14:28	15:27	16:26	17:28	17:55	18:29	19:08
Cousteau	07:33	08:01	08:32	09:01	09:31	10:30	11:29	12:28	13:30	14:29	15:28	16:27	17:29	17:56	18:30	19:09
Hippodrome	07:33	08:01	08:32	09:01	09:31	10:30	11:29	12:28	13:30	14:29	15:28	16:27	17:29	17:56	18:30	19:09
Bézidel	07:34	08:02	08:33	09:02	09:32	10:31	11:30	12:29	13:31	14:30	15:29	16:28	17:30	17:57	18:31	19:10
Tohannic	07:35	08:03	08:34	09:03	09:33	10:32	11:31	12:30	13:32	14:31	15:30	16:29	17:31	17:58	18:32	19:11
Marcellin	07:36	08:04	08:35	09:04	09:34	10:33	11:32	12:31	13:33	14:32	15:31	16:30	17:32	17:59	18:33	19:12
PIBS 2	07:36	08:04	08:35	09:04	09:34	10:34	11:33	12:32	13:33	14:33	15:32	16:31	17:33	18:00	18:33	19:13
Becquerel	07:37	08:05	08:36	09:05	09:35	10:34	11:33	12:33	13:34	14:33	15:33	16:32	17:34	18:01	18:34	19:13
Calmont	07:38	08:06	08:37	09:06	09:36	10:36	11:35	12:34	13:35	14:35	15:34	16:33	17:35	18:02	18:35	19:15
Jaurès	07:38	08:06	08:38	09:07	09:37	10:37	11:36	12:35	13:36	14:36	15:35	16:34	17:36	18:03	18:36	19:16
Rive Gauche	07:40	08:08	08:39	09:09	09:39	10:39	11:38	12:37	13:38	14:38	15:37	16:37	17:38	18:05	18:38	19:18
Le Port	07:40	08:08	08:40	09:10	09:40	10:40	11:39	12:38	13:39	14:39	15:38	16:38	17:39	18:06	18:39	19:19
République	07:41	08:09	08:41	09:11	09:41	10:41	11:40	12:40	13:40	14:40	15:40	16:40	17:41	18:08	18:40	19:20
Hotel de Ville	07:43	08:11	08:43	09:13	09:43	10:43	11:42	12:42	13:42	14:42	15:42	16:42	17:43	18:10	18:42	19:22
Liberation	07:45	08:13	08:45	09:15	09:45	10:45	11:45	12:45	13:45	14:45	15:45	16:45	17:45	18:12	18:45	19:24

Calendrier : **Année contractuelle**

Kilométrage unitaire de la course en charge (en km)		15.66	15.66	15.66	15.66	15.66	15.66	15.66	15.66	15.66	15.66	15.66	15.66	15.66	15.66	15.66	15.66
Nombre de jours de fonctionnement de la course		45	45	45	45	45	45	45	45	45	45	45	45	45	45	45	45
Kilométrage en charge	11 273.76	704.61	704.61	704.61	704.61	704.61	704.61	704.61	704.61	704.61	704.61	704.61	704.61	704.61	704.61	704.61	704.61
dont véhicules ASU	11 273.76	704.61	704.61	704.61	704.61	704.61	704.61	704.61	704.61	704.61	704.61	704.61	704.61	704.61	704.61	704.61	704.61
dont véhicules ASI	0.00	0.00	0.00	0.00	0.00	0.00	0.00	0.00	0.00	0.00	0.00	0.00	0.00	0.00	0.00	0.00	0.00
dont véhicules MNU	0.00	0.00	0.00	0.00	0.00	0.00	0.00	0.00	0.00	0.00	0.00	0.00	0.00	0.00	0.00	0.00	0.00
Temps de conduite unitaire en charge de la course (en centièmes)		0.52	0.52	0.55	0.57	0.57	0.62	0.60	0.63	0.58	0.62	0.62	0.63	0.62	0.62	0.58	0.57
Temps de battements unitaires en fin de course (en centièmes)		0.17	0.12	0.00	0.08	0.58	0.58	0.58	0.58	0.58	0.58	0.58	0.08	0.08	0.13	0.50	0.00
Temps de conduite en charge de la course (en centièmes)	423.00	23.25	23.25	24.75	25.50	25.50	27.75	27.00	28.50	26.25	27.75	27.75	28.50	27.75	27.75	26.25	25.50
Temps de conduite en charge + batt. de la course (en centièmes)	659.25	30.75	28.50	24.75	29.25	51.75	54.00	53.25	54.75	52.50	54.00	54.00	32.25	31.50	33.75	48.75	25.50

Envoyé en préfecture le 09/06/2026
Reçu en préfecture le 09/06/2026
Publié le
ID : 056-200067932-20260521-260521_DEL21A-DE

TABLEAU HORAIRE D'UNE LIGNE

N° de ligne :	**10**
Origine :	**Vannes Libération**
Destination :	**Theix Kercécile**
Période :	**Période été**

Numéro de la course	104	117	105	106	107	108	109	110	111	112	113	185	114	186	115	116
Jours de circulation	lamjvs	lamjv	lamjvs	lamjvs	lamjvs	lamjvs	lamjvs	lamjvs	lamjvs	lamjvs	lamjvs	lamjvs	lamjvs	lamjvs	lamjvs	lamjvs
Catégorie de véhicule	ASU	ASU	ASU	ASU	ASU	ASU	ASU	ASU	ASU	ASU	ASU	ASU	ASU	ASU	ASU	ASU
Numéro de service-voiture	DSU - 23	DSU - 13	DSU - 24	DSU - 13	DSU - 24	DSU - 13	DSU - 24	DSU - 13	DSU - 24	DSU - 13	DSU - 24	DSU - 13	DSU - 14	DSU - 24	DSU - 13	DSU - 14
Liberation	7:30	7:56	8:22	9:22	10:22	11:22	12:22	13:22	14:22	15:22	16:22	16:52	17:22	17:52	18:20	19:15
Palais des Arts	7:31	7:57	8:23	9:23	10:23	11:23	12:23	13:23	14:23	15:23	16:23	16:53	17:23	17:53	18:21	19:16
République	7:34	8:00	8:26	9:26	10:27	11:27	12:26	13:26	14:27	15:26	16:27	16:57	17:27	17:57	18:25	19:20
Le Port	7:35	8:01	8:27	9:27	10:28	11:28	12:27	13:27	14:28	15:27	16:28	16:58	17:28	17:58	18:26	19:21
Rive Gauche	7:35	8:01	8:27	9:28	10:29	11:29	12:28	13:27	14:29	15:28	16:29	16:58	17:28	17:59	18:27	19:22
Jaurès	7:37	8:03	8:29	9:29	10:31	11:31	12:29	13:29	14:30	15:29	16:30	17:00	17:30	18:01	18:29	19:23
Calmont	07:37	08:03	08:29	09:30	10:31	11:31	12:30	13:29	14:31	15:30	16:31	17:00	17:30	18:02	18:30	19:24
Becquerel	07:38	08:04	08:30	09:31	10:33	11:33	12:31	13:30	14:32	15:31	16:32	17:01	17:31	18:03	18:31	19:25
PIBS 2	07:39	08:05	08:31	09:32	10:33	11:33	12:32	13:31	14:33	15:32	16:33	17:02	17:32	18:04	18:32	19:26
Marcellin	07:39	08:05	08:31	09:32	10:34	11:34	12:32	13:31	14:33	15:32	16:33	17:02	17:32	18:05	18:33	19:26
Tohannic	07:40	08:06	08:32	09:33	10:35	11:35	12:33	13:32	14:34	15:33	16:34	17:03	17:33	18:06	18:34	19:27
Bézidel	07:41	08:07	08:33	09:34	10:36	11:36	12:34	13:34	14:35	15:35	16:35	17:05	17:35	18:07	18:35	19:28
Hippodrome	07:42	08:08	08:34	09:35	10:37	11:37	12:35	13:35	14:36	15:37	16:36	17:07	17:37	18:08	18:36	19:29
Cousteau	07:43	08:09	08:35	09:36	10:38	11:38	12:36	13:36	14:37	15:38	16:37	17:08	17:38	18:09	18:37	19:30
Quais de Séné	07:44	08:10	08:36	09:37	10:39	11:39	12:37	13:37	14:38	15:39	16:38	17:09	17:39	18:10	18:38	19:31
St-Leonard	07:46	08:12	08:38	09:40	10:42	11:42	12:40	13:40	14:41	15:42	16:41	17:12	17:42	18:13	18:41	19:34
Lavoisier	07:48	08:14	08:40	09:41	10:43	11:43	12:41	13:41	14:42	15:43	16:42	17:13	17:43	18:14	18:42	19:35
St-Goustan	07:49	08:15	08:41	09:43	10:44	11:44	12:42	13:42	14:43	15:45	16:44	17:14	17:44	18:15	18:43	19:36
Poteau Rouge	07:50	08:16	08:42	09:43	10:45	11:45	12:43	13:43	14:44	15:45	16:44	17:15	17:45	18:16	18:44	19:37
Vieux Poteau	07:51	08:17	08:43	09:44	10:46	11:46	12:44	13:44	14:45	15:46	16:45	17:16	17:46	18:17	18:45	19:38
Since	07:53	08:19	08:45	09:47	10:48	11:48	12:46	13:46	14:47	15:49	16:48	17:18	17:48	18:19	18:47	19:40
Le Roy	07:54	08:20	08:46	09:48	10:50	11:50	12:48	13:48	14:49	15:50	16:49	17:20	17:50	18:21	18:49	19:42
Le Landy	07:55	08:21	08:47	09:49	10:50	11:50	12:48	13:48	14:49	15:51	16:50	17:20	17:50	18:21	18:49	19:42
Botrel	07:55	08:21	08:47	09:50	10:51	11:51	12:49	13:49	14:50	15:52	16:51	17:21	17:51	18:22	18:50	19:43
Briant	07:56	08:22	08:48	09:50	10:51	11:51	12:49	13:49	14:50	15:52	16:51	17:21	17:51	18:22	18:50	19:43
Le Bezit	07:56	08:22	08:48	09:51	10:52	11:52	12:50	13:50	14:51	15:53	16:52	17:22	17:52	18:23	18:51	19:44
Brestivan	07:57	08:23	08:49	09:52	10:53	11:53	12:51	13:51	14:52	15:54	16:53	17:23	17:53	18:24	18:52	19:45
Romieu	07:58	08:24	08:50	09:52	10:54	11:54	12:52	13:52	14:53	15:54	16:53	17:24	17:54	18:25	18:53	19:46
Poulprio	07:59	08:25	08:51	09:54	10:55	11:55	12:53	13:53	14:54	15:56	16:55	17:25	17:55	18:26	18:54	19:47
Theix Mairie	07:59	08:25	08:51	09:54	10:55	11:55	12:53	13:53	14:54	15:56	16:55	17:25	17:55	18:26	18:54	19:47
Ty Er Lann	08:01	08:27	08:53	09:56	10:57	11:57	12:55	13:55	14:56	15:58	16:57	17:27	17:57	18:28	18:56	19:49
Theix Graz-lliz	08:02	08:28	08:54	09:57	10:58	11:58	12:56	13:56	14:57	15:59	16:58	17:28	17:58	18:29	18:57	19:50
Kercécile	08:03	08:29	08:55	09:58	10:59	11:59	12:57	13:57	14:58	16:00	16:59	17:29	17:59	18:30	18:58	19:51

Calendrier : **Année contractuelle**

Kilométrage unitaire de la course en charge (en km)		15.80	15.80	15.80	15.80	15.80	15.80	15.80	15.80	15.80	15.80	15.80	15.80	15.80	15.80	15.80	15.80
Nombre de jours de fonctionnement de la course		44	37	44	44	44	44	44	44	44	44	44	44	44	44	44	44
Kilométrage en charge	11 011.90	695.16	584.56	695.16	695.16	695.16	695.16	695.16	695.16	695.16	695.16	695.16	695.16	695.16	695.16	695.16	695.16
dont véhicules ASU	11 011.90	695.16	584.56	695.16	695.16	695.16	695.16	695.16	695.16	695.16	695.16	695.16	695.16	695.16	695.16	695.16	695.16
dont véhicules ASI	0.00	0.00	0.00	0.00	0.00	0.00	0.00	0.00	0.00	0.00	0.00	0.00	0.00	0.00	0.00	0.00	0.00
dont véhicules MNU	0.00	0.00	0.00	0.00	0.00	0.00	0.00	0.00	0.00	0.00	0.00	0.00	0.00	0.00	0.00	0.00	0.00
Temps de conduite unitaire en charge de la course (en centièmes)		0.55	0.55	0.55	0.60	0.62	0.62	0.58	0.58	0.60	0.63	0.62	0.62	0.62	0.63	0.63	0.60
Temps de battements unitaires en fin de course (en centièmes)		0.15	0.20	0.27	0.17	0.17	0.13	0.22	0.18	0.17	0.12	0.15	0.10	0.18	0.33	0.00	0.00
Temps de conduite en charge de la course (en centièmes)	418.55	24.20	20.35	24.20	26.40	27.13	27.13	25.67	25.67	26.40	27.87	27.13	27.13	27.13	27.87	27.87	26.40
Temps de conduite en charge + batt. de la course (en centièmes)	528.62	30.80	27.75	35.93	33.73	34.47	33.00	35.20	33.73	33.73	33.00	33.73	31.53	35.20	42.53	27.87	26.40

Envoyé en préfecture le 09/06/2026
Reçu en préfecture le 09/06/2026
Publié le
ID : 056-200067932-20260521-260521_DEL21A-DE

TABLEAU HORAIRE D'UNE LIGNE

N° de ligne :	**10**
Origine :	**Theix Kercécile**
Destination :	**Vannes Libération**
Période :	**Période été**

Numéro de la course	91	119	92	120	93	94	95	96	97	98	99	100	101	218	102	103
Jours de circulation	lamjvs	lamjv	lamjvs	lamjv	lamjvs	lamjvs	lamjvs	lamjvs	lamjvs	lamjvs	lamjvs	lamjvs	lamjvs	lamjvs	lamjvs	lamjvs
Catégorie de véhicule	ASU	ASU	ASU	ASU	ASU	ASU	ASU	ASU	ASU	ASU	ASU	ASU	ASU	ASU	ASU	ASU
Numéro de service-voiture	DSU - 13	DSU - 24	DSU - 23	DSU - 13	DSU - 24	DSU - 13	DSU - 24	DSU - 13	DSU - 24	DSU - 13	DSU - 24	DSU - 13	DSU - 24	DSU - 13	DSU - 14	DSU - 24
Kercécile	7:14	7:42	8:12	8:41	9:11	10:08	11:09	12:07	13:10	14:08	15:08	16:07	17:08	17:35	18:10	18:50
Theix Graz-Iliz	7:15	7:43	8:13	8:42	9:12	10:09	11:10	12:08	13:11	14:09	15:09	16:08	17:09	17:36	18:11	18:51
Ty Er Lann	7:15	7:43	8:14	8:43	9:13	10:10	11:11	12:09	13:12	14:10	15:10	16:09	17:10	17:37	18:12	18:51
Theix Mairie	7:17	7:45	8:16	8:45	9:15	10:12	11:13	12:11	13:14	14:12	15:12	16:11	17:12	17:39	18:14	18:53
Poulprio	7:17	7:45	8:16	8:45	9:15	10:12	11:13	12:11	13:14	14:12	15:12	16:11	17:12	17:39	18:14	18:53
Romieu	07:18	07:46	08:17	08:46	09:16	10:14	11:14	12:12	13:15	14:13	15:13	16:12	17:13	17:40	18:15	18:54
Brestivan	07:19	07:47	08:18	08:47	09:17	10:14	11:15	12:13	13:16	14:14	15:14	16:13	17:14	17:41	18:16	18:55
Le Bézit	07:20	07:48	08:19	08:48	09:18	10:15	11:16	12:14	13:17	14:15	15:15	16:14	17:15	17:42	18:17	18:56
Briant	07:20	07:48	08:19	08:48	09:18	10:16	11:16	12:15	13:17	14:16	15:15	16:14	17:16	17:43	18:17	18:56
Botrel	07:21	07:49	08:20	08:49	09:19	10:16	11:17	12:15	13:18	14:16	15:16	16:15	17:16	17:43	18:18	18:57
Le Landy	07:22	07:50	08:21	08:50	09:20	10:17	11:18	12:16	13:19	14:17	15:17	16:16	17:17	17:44	18:19	18:58
Le Roy	07:22	07:50	08:21	08:50	09:20	10:18	11:18	12:16	13:19	14:17	15:17	16:16	17:17	17:44	18:19	18:58
Since	07:25	07:53	08:24	08:53	09:23	10:21	11:21	12:19	13:22	14:20	15:20	16:19	17:20	17:47	18:22	19:01
Vieux Poteau	07:25	07:53	08:24	08:53	09:23	10:22	11:21	12:20	13:22	14:21	15:20	16:19	17:21	17:48	18:22	19:01
Poteau Rouge	07:26	07:54	08:25	08:54	09:24	10:23	11:22	12:21	13:23	14:22	15:21	16:20	17:22	17:49	18:23	19:02
St-Goustan	07:27	07:55	08:26	08:55	09:25	10:23	11:23	12:22	13:24	14:23	15:22	16:21	17:23	17:50	18:24	19:03
Lavoisier	07:29	07:57	08:28	08:57	09:27	10:25	11:25	12:23	13:26	14:24	15:24	16:23	17:24	17:51	18:26	19:05
St-Leonard	07:30	07:58	08:29	08:58	09:28	10:26	11:26	12:24	13:27	14:25	15:25	16:24	17:25	17:52	18:27	19:06
Liziec	07:30	07:58	08:29	08:58	09:28	10:27	11:26	12:25	13:27	14:26	15:25	16:24	17:26	17:53	18:27	19:06
Quais de Séné	07:32	08:00	08:31	09:00	09:30	10:29	11:28	12:27	13:29	14:28	15:27	16:26	17:28	17:55	18:29	19:08
Cousteau	07:33	08:01	08:32	09:01	09:31	10:30	11:29	12:28	13:30	14:29	15:28	16:27	17:29	17:56	18:30	19:09
Hippodrome	07:33	08:01	08:32	09:01	09:31	10:30	11:29	12:28	13:30	14:29	15:28	16:27	17:29	17:56	18:30	19:09
Bézidel	07:34	08:02	08:33	09:02	09:32	10:31	11:30	12:29	13:31	14:30	15:29	16:28	17:30	17:57	18:31	19:10
Tohannic	07:35	08:03	08:34	09:03	09:33	10:32	11:31	12:30	13:32	14:31	15:30	16:29	17:31	17:58	18:32	19:11
Marcellin	07:36	08:04	08:35	09:04	09:34	10:33	11:32	12:31	13:33	14:32	15:31	16:30	17:32	17:59	18:33	19:12
PIBS 2	07:36	08:04	08:35	09:04	09:34	10:34	11:33	12:32	13:33	14:33	15:32	16:31	17:33	18:00	18:33	19:13
Becquerel	07:37	08:05	08:36	09:05	09:35	10:34	11:33	12:33	13:34	14:33	15:33	16:32	17:34	18:01	18:34	19:13
Calmont	07:38	08:06	08:37	09:06	09:36	10:36	11:35	12:34	13:35	14:35	15:34	16:33	17:35	18:02	18:35	19:15
Jaurès	07:38	08:06	08:38	09:07	09:37	10:37	11:36	12:35	13:36	14:36	15:35	16:34	17:36	18:03	18:36	19:16
Rive Gauche	07:40	08:08	08:39	09:09	09:39	10:39	11:38	12:37	13:38	14:38	15:37	16:37	17:38	18:05	18:38	19:18
Le Port	07:40	08:08	08:40	09:10	09:40	10:40	11:39	12:38	13:39	14:39	15:38	16:38	17:39	18:06	18:39	19:19
République	07:41	08:09	08:41	09:11	09:41	10:41	11:40	12:40	13:40	14:40	15:40	16:40	17:41	18:08	18:40	19:20
Hotel de Ville	07:43	08:11	08:43	09:13	09:43	10:43	11:42	12:42	13:42	14:42	15:42	16:42	17:43	18:10	18:42	19:22
Liberation	07:45	08:13	08:45	09:15	09:45	10:45	11:45	12:45	13:45	14:45	15:45	16:45	17:45	18:12	18:45	19:24

Calendrier : **Année contractuelle**

Kilométrage unitaire de la course en charge (en km)		15.66	15.66	15.66	15.66	15.66	15.66	15.66	15.66	15.66	15.66	15.66	15.66	15.66	15.66	15.66	15.66
Nombre de jours de fonctionnement de la course		44	37	44	37	44	44	44	44	44	44	44	44	44	44	44	44
Kilométrage en charge	10 804.02	688.95	579.35	688.95	579.35	688.95	688.95	688.95	688.95	688.95	688.95	688.95	688.95	688.95	688.95	688.95	688.95
dont véhicules ASU	10 804.02	688.95	579.35	688.95	579.35	688.95	688.95	688.95	688.95	688.95	688.95	688.95	688.95	688.95	688.95	688.95	688.95
dont véhicules ASI	0.00	0.00	0.00	0.00	0.00	0.00	0.00	0.00	0.00	0.00	0.00	0.00	0.00	0.00	0.00	0.00	0.00
dont véhicules MNU	0.00	0.00	0.00	0.00	0.00	0.00	0.00	0.00	0.00	0.00	0.00	0.00	0.00	0.00	0.00	0.00	0.00
Temps de conduite unitaire en charge de la course (en centièmes)		0.52	0.52	0.55	0.57	0.57	0.62	0.60	0.63	0.58	0.62	0.62	0.63	0.62	0.62	0.58	0.57
Temps de battements unitaires en fin de course (en centièmes)		0.18	0.15	0.00	0.12	0.62	0.62	0.62	0.62	0.62	0.62	0.62	0.12	0.12	0.13	0.50	0.00
Temps de conduite en charge de la course (en centièmes)	406.02	22.73	19.12	24.20	20.97	24.93	27.13	26.40	27.87	25.67	27.13	27.13	27.87	27.13	27.13	25.67	24.93
Temps de conduite en charge + batt. de la course (en centièmes)	652.02	30.80	24.67	24.20	25.28	52.07	54.27	53.53	55.00	52.80	54.27	54.27	33.00	32.27	33.00	47.67	24.93

Envoyé en préfecture le 09/06/2026
Reçu en préfecture le 09/06/2026
Publié le
ID : 056-200067932-20260521-260521_DEL21A-DE

CALENDRIER — Année contractuelle

	Nombre de jours par période				TOTAL TOUTES PÉRIODES
	Période normale	dont période scolaire	dont petites vacances scolaires	Période été	
Lundis	40	31	9	8	48
Mardis	43	36	7	7	50
Mercredis	44	36	8	8	52
Jeudis	44	36	8	8	52
Vendredis	44	35	9	6	50
Samedis	45	35	10	7	52
Dimanches	42	31	11	8	50
Jours fériés	9	4	5	2	11
TOTAL	**311**	**244**	**67**	**54**	**365**

Envoyé en préfecture le 09/06/2026
Reçu en préfecture le 09/06/2026
Publié le
ID : 056-200067932-20260521-260521_DEL21A-DE

UNITÉS D'ŒUVRE DE LA LIGNE : 10

Année contractuelle

	TOTAL
Kilométrage en charge de la ligne	
- au total	**230 439.32**
dont véhicules ASU	**230 439.32**
dont véhicules ASI	**0.00**
dont véhicules MNU	**0.00**
Heures de conduite en charge de la ligne	
- au total	**8 885.65**
Heures de battements de la ligne	
- au total	**2 190.65**
Heures de conduite en charge + battements de la ligne	
- au total	**11 076.30**

Ratios indicatifs

Vitesse commerciale hors battements	25.93	km / h
Vitesse commerciale y compris battements	20.80	km / h
% Temps de battements sur temps en ligne	24.7%	km / h

Envoyé en préfecture le 09/06/2026
Reçu en préfecture le 09/06/2026
Publié le
ID : 056-200067932-20260521-260521_DEL21A-DE

FICHE TECHNIQUE DE LIGNE (F.T.L.)

CONCESSION DE SERVICE PUBLIC

Autorité concédante
Golfe du Morbihan Vannes Agglomération

Objet de la Concession
Concession de Service Public pour la gestion et l'exploitation du réseau de transports public de personnes KICÉO

LIGNE N° **11**

Calendrier :

Année contractuelle

NOM DU CONCESSIONNAIRE : (Mandataire en cas de co-traitance)	Transdev GMVA Mobilités
NOM DE L'EXPLOITANT DE CETTE LIGNE :	Transdev GMVA Mobilités
NOM DE L'EXPLOITANT DES RENFORTS SCOLAIRES DE CETTE LIGNE (s'il y a lieu) **:**	

Signature du Concessionnaire	Cachet du Concessionnaire

Envoyé en préfecture le 09/06/2026
Reçu en préfecture le 09/06/2026
Publié le
ID : 056-200067932-20260521-260521_DEL21A-DE

CALENDRIER

Année contractuelle

	Nombre de jours par période				TOTAL TOUTES PÉRIODES
	Période normale	dont période scolaire	dont petites vacances scolaires	Période été	
Lundis	40	31	9	8	48
Mardis	43	36	7	7	50
Mercredis	44	36	8	8	52
Jeudis	44	36	8	8	52
Vendredis	44	35	9	6	50
Samedis	45	35	10	7	52
Dimanches	42	31	11	8	50
Jours fériés	9	4	5	2	11
TOTAL	**311**	**244**	**67**	**54**	**365**

Envoyé en préfecture le 09/06/2026
Reçu en préfecture le 09/06/2026
Publié le
ID : 056-200067932-20260521-260521_DEL21A-DE

UNITÉS D'ŒUVRE DE LA LIGNE : 11

Année contractuelle

	TOTAL
Kilométrage en charge de la ligne	
- au total	**164 734.10**
dont véhicules ASU	**164 734.10**
dont véhicules ASI	**0.00**
dont véhicules MNU	**0.00**
Heures de conduite en charge de la ligne	
- au total	**6 886.08**
Heures de battements de la ligne	
- au total	**2 544.97**
Heures de conduite en charge + battements de la ligne	
- au total	**9 431.05**

Ratios indicatifs

Vitesse commerciale hors battements	23.92	km / h
Vitesse commerciale y compris battements	17.47	km / h
% Temps de battements sur temps en ligne	37.0%	km / h

Envoyé en préfecture le 09/06/2026
Reçu en préfecture le 09/06/2026
Publié le
ID : 056-200067932-20260521-260521_DEL21A-DE

TABLEAU HORAIRE D'UNE LIGNE

N° de ligne :	**11**
Origine :	**Plougoumelen Mairie**
Destination :	**Vannes Le Port**
Période :	**Période normale**

		00:23	00:42	00:36	00:50	00:54	01:02	01:00	00:29	00:30	00:30	00:33	00:27	00:27	00:35	00:37	00:28	00:26	00:26	00:31	00:49	
Numéro de la course	26	27	28	29	30	31	32	33	34	35	221	36	37	38	39	40	41	42	43	44	220	
Jours de circulation	lamjv	lamjv	lamjv	lamjv	lamjv	lamjv	lamjv	lamjv	lamjv	lamjv	lamjv	lamjv	lamjv	lamjv	lamjv	lamjv	lamjv	lamjv	lamjv	lamjv	lamjv	
Catégorie de véhicule	ASU	ASU	ASU	ASU	ASU	ASU	ASU	ASU	ASU	ASU	ASU	ASU	ASU	ASU	ASU	ASU	ASU	ASU	ASU	ASU	ASU	
Numéro de service-voiture	97196	97220	97200	97196	97200	97196	97178	97196	97178	97214	97197	74456	97214	97197	74456	97214	97198	97197	74456	97214	97197	
Plougoumelen	|	7:10	7:52	|	|	|	|	|	|	|	|	|	|	|	|	|	|	|	|	18:24	19:14	
Straquen	|	7:11	7:53	|	|	|	|	|	|	|	|	|	|	|	|	|	|	|	|	|	18:25	19:15	
Kerrouic	|	7:13	7:55	|	|	|	|	|	|	|	|	|	|	|	|	|	|	|	|	|	|	18:27	19:17	
Lohenven	|	7:14	7:56	|	|	|	|	|	|	|	|	|	|	|	|	|	|	|	|	|	|	18:29	19:19	
Ploeren Tréoguer	06:55	07:15	08:00	08:42	09:30	10:30	11:30	12:30	13:00	13:30	14:00	14:32	15:00	15:30	15:55	16:30	16:59	17:30	18:00	18:30	19:20	
Coët Bihan	06:56	07:16	08:01	08:43	09:31	10:31	11:31	12:31	13:01	13:31	14:01	14:33	15:01	15:31	15:56	16:31	17:00	17:31	18:01	18:31	19:21	
Tabarly	06:57	07:17	08:02	08:44	09:32	10:32	11:32	12:32	13:02	13:32	14:02	14:34	15:02	15:32	15:57	16:32	17:01	17:32	18:02	18:32	19:23	
2 Moulins	06:58	07:18	08:03	08:45	09:33	10:33	11:33	12:33	13:03	13:33	14:03	14:35	15:03	15:32	15:58	16:33	17:02	17:33	18:03	18:33	19:24	
Ploeren Centre	06:59	07:19	08:04	08:46	09:34	10:34	11:34	12:34	13:04	13:34	14:04	14:37	15:04	15:33	15:59	16:34	17:03	17:34	18:03	18:34	19:25	
Mairie	07:00	07:20	08:05	08:48	09:35	10:35	11:35	12:35	13:05	13:35	14:05	14:38	15:05	15:34	16:00	16:35	17:04	17:35	18:04	18:35	19:26	
Guernehué	07:01	07:21	08:09	08:49	09:36	10:36	11:36	12:36	13:06	13:36	14:06	14:39	15:06	15:34	16:01	16:36	17:05	17:36	18:05	18:36	19:27	
Toul Prio	07:02	07:22	08:10	08:50	09:36	10:36	11:36	12:36	13:06	13:36	14:06	14:40	15:06	15:35	16:01	16:36	17:05	17:36	18:06	18:36	19:28	
Le Poteau	07:04	07:24	08:11	08:51	09:36	10:36	11:36	12:36	13:06	13:36	14:06	14:40	15:06	15:35	16:01	16:36	17:05	17:36	18:07	18:36	19:28	
La Pléiade	07:08	07:25	08:12	08:52	09:38	10:38	11:38	12:38	13:08	13:38	14:08	14:41	15:08	15:36	16:02	16:37	17:06	17:37	18:08	18:37	19:30	
De Ronsard	07:09	07:26	08:13	08:53	09:38	10:38	11:38	12:38	13:08	13:38	14:08	14:42	15:08	15:36	16:03	16:38	17:07	17:38	18:08	18:38	19:30	
Langliren	07:10	07:27	08:14	08:54	09:39	10:39	11:39	12:39	13:09	13:39	14:09	14:43	15:09	15:37	16:04	16:39	17:08	17:39	18:09	18:39	19:31	
Butte du Roch	07:11	07:28	08:15	08:55	09:40	10:40	11:40	12:40	13:10	13:40	14:10	14:43	15:10	15:37	16:04	16:39	17:08	17:39	18:10	18:39	19:32	
Penhouët	07:12	07:29	08:16	08:56	09:41	10:41	11:41	12:41	13:11	13:41	14:11	14:44	15:11	15:38	16:05	16:40	17:09	17:40	18:11	18:40	19:33	
Luscanen	07:14	07:32	08:19	08:58	09:43	10:43	11:43	12:43	13:13	13:43	14:13	14:47	15:13	15:39	16:07	16:42	17:11	17:42	18:13	18:42	19:36	
Duguay-Trouin	07:16	07:33	08:19	08:59	09:44	10:44	11:44	12:44	13:14	13:44	14:14	14:48	15:14	15:40	16:08	16:43	17:12	17:43	18:14	18:43	19:36	
De Cadoudal	07:17	07:34	08:21	09:00	09:46	10:45	11:45	12:45	13:15	13:45	14:15	14:49	15:15	15:41	16:09	16:44	17:13	17:44	18:15	18:44	19:37	
Fourchêne 2	07:22	07:44	08:24	09:03	09:53	10:48	11:48	12:48	13:18	13:48	14:18	14:53	15:18	15:42	16:13	16:48	17:17	17:48	18:19	18:48	19:40	
Le Pargo	07:24	07:45	08:27	09:05	09:54	10:49	11:50	12:50	13:20	13:50	14:20	14:55	15:20	15:47	16:15	16:50	17:19	17:50	18:20	18:50	19:41	
Kergypt	07:27	07:49	08:30	09:07	09:57	10:52	11:53	12:53	13:23	13:53	14:23	14:57	15:23	15:48	16:18	16:53	17:23	17:54	18:22	18:53	19:44	
Manae'h	07:28	07:50	08:31	09:08	09:58	10:53	11:54	12:54	13:24	13:54	14:24	14:58	15:24	15:51	16:19	16:54	17:24	17:55	18:23	18:54	19:45	
Bécel	07:29	07:51	08:32	09:09	09:59	10:54	11:55	12:55	13:25	13:55	14:25	14:59	15:25	15:51	16:20	16:55	17:25	17:56	18:24	18:55	19:45	
Madeleine	07:30	07:52	08:33	09:10	09:59	10:55	11:56	12:56	13:26	13:56	14:26	15:00	15:26	15:52	16:22	16:57	17:27	17:58	18:26	18:56	19:46	
Carmel	07:31	07:54	08:36	09:11	10:00	10:56	11:57	12:57	13:27	13:57	14:27	15:01	15:27	15:54	16:29	17:06	17:34	17:59	18:27	18:57	19:47	
Libération	07:32	07:55	08:38	09:12	10:03	10:57	11:58	12:58	13:28	13:58	14:28	15:02	15:28	15:56	16:30	17:08	17:35	18:00	18:28	18:58	19:48	
Palais des Arts	07:33	07:57	08:39	09:13	10:03	10:58	11:59	12:59	13:29	13:59	14:29	15:03	15:29	15:57	16:31	17:09	17:36	18:01	18:29	18:59	19:49	
République	07:36	07:58	08:41	09:16	10:07	11:00	12:02	13:02	13:31	14:01	14:31	15:05	15:31	15:59	16:32	17:11	17:39	18:04	18:31	19:01	19:51	
Le Port	07:37	08:00	08:42	09:18	10:08	11:02	12:04	13:04	13:33	14:03	14:33	15:06	15:33	16:00	16:35	17:12	17:40	18:06	18:32	19:03	19:52	

Calendrier :	**Année contractuelle**																					
Kilométrage unitaire de la course en charge (en km)		14.02	17.29	17.29	14.02	14.02	14.02	14.02	14.02	14.02	14.02	14.02	14.02	14.02	14.02	14.02	14.02	14.02	14.02	14.02	17.29	17.29
Nombre de jours de fonctionnement de la course		215	215	215	215	215	215	215	215	215	215	215	215	215	215	215	215	215	215	215	215	215
Kilométrage en charge	66 112.50	3 014.30	3 717.35	3 717.35	3 014.30	3 014.30	3 014.30	3 014.30	3 014.30	3 014.30	3 014.30	3 014.30	3 014.30	3 014.30	3 014.30	3 014.30	3 014.30	3 014.30	3 014.30	3 014.30	3 717.35	3 717.35
dont véhicules ASU	66 112.50	3 014.30	3 717.35	3 717.35	3 014.30	3 014.30	3 014.30	3 014.30	3 014.30	3 014.30	3 014.30	3 014.30	3 014.30	3 014.30	3 014.30	3 014.30	3 014.30	3 014.30	3 014.30	3 014.30	3 717.35	3 717.35
dont véhicules ASI	0.00	0.00	0.00	0.00	0.00	0.00	0.00	0.00	0.00	0.00	0.00	0.00	0.00	0.00	0.00	0.00	0.00	0.00	0.00	0.00	0.00	0.00
dont véhicules MNU	0.00	0.00	0.00	0.00	0.00	0.00	0.00	0.00	0.00	0.00	0.00	0.00	0.00	0.00	0.00	0.00	0.00	0.00	0.00	0.00	0.00	0.00
Temps de conduite unitaire en charge de la course (en centièmes)		0.70	0.83	0.83	0.60	0.63	0.53	0.57	0.57	0.55	0.55	0.55	0.57	0.55	0.50	0.67	0.70	0.68	0.60	0.53	0.65	0.63
Temps de battements unitaires en fin de course (en centièmes)		0.22	0.25	0.08	0.17	0.12	0.22	0.18	0.18	0.00	0.20	0.20	0.17	0.20	0.25	0.17	0.13	0.08	0.15	0.22	0.20	0.00
Temps de conduite en charge de la course (en centièmes)	2 795.00	150.50	179.17	179.17	129.00	136.17	114.67	121.83	121.83	118.25	118.25	118.25	121.83	118.25	107.50	143.33	150.50	146.92	129.00	114.67	139.75	136.17
Temps de conduite en charge + batt. de la course (en centièmes)	3 523.85	197.80	232.92	196.37	165.55	161.97	161.97	160.53	160.53	118.25	161.25	161.25	158.38	161.25	161.25	179.88	178.45	164.12	161.25	161.97	182.75	136.17

Envoyé en préfecture le 09/06/2026
Reçu en préfecture le 09/06/2026
Publié le
ID : 056-200067932-20260521-260521_DEL21A-DE

TABLEAU HORAIRE D'UNE LIGNE

N° de ligne :	**11**
Origine :	**Vannes Le Port**
Destination :	**Plougoumelen Mairie**
Période :	**Période normale**

		00:40	**00:25**	**00:32**	**00:39**	**00:49**	**01:00**	**01:00**	**01:00**	**00:30**	**00:30**	**00:30**	**00:31**	**00:29**	**00:31**	**00:30**	**00:34**	**00:24**	**00:30**	**00:30**	**00:31**
Numéro de la course	46	47	48	49	50	51	52	53	54	55	56	222	57	58	59	**60**	61	62	63	64	65
Jours de circulation	lamjv	lamjv	lamjv	lamjv	lamjv	lamjv	lamjv	lamjv	lamjv	lamjv	lamjv	lamjv	lamjv	lamjv	lamjv	**lamjv**	lamjv	lamjv	lamjv	lamjv	lamjv
Catégorie de véhicule	ASU	ASU	ASU	ASU	ASU	ASU	ASU	ASU	ASU	ASU	ASU	ASU	ASU	ASU	ASU	**ASU**	ASU	ASU	ASU	ASU	ASU
Numéro de service-voiture	97200	97196	97220	97200	97196	97200	97196	97178	97196	74456	97214	97197	74456	97214	97197	**74456**	97214	97198	97197	74456	97214
Le Port	7:10	7:50	8:15	8:47	9:28	10:15	11:15	12:15	13:15	13:45	14:15	14:45	15:16	15:45	16:15	16:45	17:20	17:45	18:15	18:45	19:15
République	7:12	7:52	8:17	8:49	9:28	10:17	11:17	12:17	13:17	13:47	14:17	14:47	15:18	15:47	16:18	16:48	17:22	17:46	18:16	18:46	19:17
Hôtel de Ville	7:14	7:55	8:20	8:50	9:30	10:19	11:20	12:20	13:20	13:50	14:20	14:50	15:21	15:51	16:22	16:52	17:24	17:47	18:18	18:49	19:19
Libération	7:16	7:57	8:22	8:51	9:32	10:21	11:22	12:22	13:22	13:52	14:22	14:52	15:23	15:53	16:25	16:55	17:26	17:49	18:21	18:50	19:21
Ecole Normale	7:17	7:58	8:23	8:52	9:33	10:22	11:23	12:25	13:23	13:53	14:23	14:53	15:24	15:54	16:27	16:57	17:27	17:50	18:22	18:51	19:22
Madeleine	7:18	7:59	8:24	8:53	9:34	10:23	11:24	12:26	13:24	13:54	14:24	14:54	15:25	15:55	16:29	16:59	17:29	17:51	18:22	18:52	19:23
Bécel	7:19	8:00	8:25	8:54	9:35	10:24	11:25	12:27	13:25	13:55	14:25	14:55	15:26	15:56	16:31	17:01	17:30	17:52	18:23	18:53	19:24
Manac'h	7:19	8:00	8:25	8:55	9:35	10:24	11:25	12:27	13:25	13:55	14:25	14:55	15:26	15:56	16:33	17:03	17:31	17:53	18:24	18:54	19:24
Kergypt	7:20	8:01	8:26	8:55	9:36	10:25	11:26	12:28	13:26	13:56	14:26	14:56	15:27	15:57	16:33	17:03	17:32	17:53	18:25	18:54	19:25
Le Pargo	7:23	8:04	8:29	8:58	9:39	10:28	11:29	12:31	13:29	13:59	14:29	14:59	15:30	16:00	16:37	17:07	17:36	17:56	18:27	18:56	19:28
Fourchêne 1	7:24	8:05	8:30	8:59	9:40	10:29	11:30	12:32	13:30	14:00	14:30	15:00	15:31	16:01	16:39	17:09	17:38	17:58	18:29	18:57	19:29
De Cadoudal	7:27	8:08	8:33	9:02	9:44	10:32	11:33	12:35	13:33	14:03	14:33	15:03	15:35	16:05	16:42	17:12	17:44	18:03	18:32	19:00	19:32
Duguay-Trouin	7:27	8:08	8:33	9:03	9:45	10:32	11:33	12:35	13:33	14:03	14:33	15:03	15:36	16:06	16:43	17:13	17:45	18:03	18:33	19:01	19:32
Luscanen	7:29	8:10	8:35	9:04	9:46	10:34	11:35	12:37	13:35	14:05	14:35	15:05	15:38	16:08	16:45	17:15	17:46	18:05	18:34	19:02	19:34
Penhouët	7:31	8:12	8:37	9:06	9:48	10:36	11:37	12:39	13:37	14:07	14:37	15:07	15:40	16:10	16:47	17:17	17:49	18:07	18:37	19:03	19:36
Butte du Roch	7:32	8:13	8:38	9:07	9:49	10:36	11:38	12:40	13:37	14:07	14:37	15:07	15:40	16:11	16:49	17:19	17:50	18:07	18:38	19:04	19:36
Langliren	7:33	8:14	8:39	9:08	9:49	10:37	11:39	12:41	13:38	14:08	14:38	15:08	15:41	16:12	16:51	17:21	17:51	18:07	18:38	19:05	19:37
De Ronsard	7:34	8:15	8:40	9:09	9:50	10:38	11:40	12:42	13:39	14:09	14:39	15:09	15:42	16:13	16:52	17:22	17:52	18:08	18:39	19:06	19:38
La Pléiade	7:35	8:16	8:41	9:09	9:50	10:39	11:41	12:43	13:40	14:10	14:40	15:10	15:43	16:14	16:54	17:24	17:54	18:10	18:40	19:07	19:39
Le Poteau	7:35	8:16	8:41	9:10	9:51	10:40	11:41	12:43	13:41	14:11	14:41	15:11	15:44	16:14	16:56	17:26	17:55	18:11	18:41	19:08	19:40
Toul Prio	7:36	8:17	8:42	9:11	9:52	10:40	11:42	12:44	13:41	14:11	14:41	15:11	15:44	16:15	16:57	17:27	17:56	18:12	18:42	19:09	19:40
Guernehué	7:36	8:17	**8:43**	9:11	9:53	10:41	11:42	12:44	13:41	14:11	14:41	15:11	15:44	16:15	16:58	17:28	17:57	18:13	18:43	19:10	19:40
Mairie	**7:37**	**8:18**	**8:45**	9:12	9:54	10:42	**11:43**	**12:45**	**13:42**	**14:12**	**14:42**	**15:12**	**15:45**	**16:16**	**16:59**	17:29	17:58	18:14	18:44	19:11	**19:41**
Ploeren Centre	7:37	8:18	**8:47**	9:13	9:54	10:43	11:43	12:45	13:42	14:12	14:42	15:12	15:45	16:16	17:00	17:30	17:59	18:16	18:44	19:12	19:41
2 Moulins	7:38	8:19	**8:49**	9:14	10:02	10:44	11:44	12:46	13:43	14:13	14:43	15:13	15:46	16:17	17:01	17:31	18:01	18:16	18:46	19:13	19:42
Tabarly	7:39	8:20	**8:50**	9:14	10:03	10:45	11:45	12:47	13:44	14:14	14:44	15:14	15:47	16:18	17:02	17:32	18:02	18:17	18:47	19:14	19:43
Coët Bihan	7:40	8:21	**8:51**	9:16	10:04	10:46	11:46	12:48	13:45	14:15	14:45	15:15	15:48	16:19	17:03	17:33	18:03	18:17	18:49	19:15	19:44
Ploeren Tréoguer	7:41	8:22	**8:52**	9:16	10:05	10:47	11:47	12:49	13:46	14:16	14:46	15:16	15:49	16:20	17:04	17:34	18:04	18:18	18:49	19:16	19:45
Lohenven	7:42	|	|	|	|	|	|	|	|	|	|	|	|	|	|	|	18:05	|	18:50	|	|
Kerrouic	7:43	|	|	|	|	|	|	|	|	|	|	|	|	|	|	|	18:06	|	18:51	|	|
Straquen	7:45	|	|	|	|	|	|	|	|	|	|	|	|	|	|	|	18:08	|	18:52	|	|
Plougoumelen	7:46	|	|	|	|	|	|	|	|	|	|	|	|	|	|	|	18:09	|	18:53	|	|

Calendrier :	**Année contractuelle**																						
Kilométrage unitaire de la course en charge (en km)		16.63	13.56	13.56	13.56	13.56	13.56	13.56	13.56	13.56	13.56	13.56	13.56	13.56	13.56	13.56	13.56	16.63	13.56	16.63	13.56	13.56
Nombre de jours de fonctionnement de la course		215	215	215	215	215	215	215	215	215	215	215	215	215	215	215	215	215	215	215	215	215
Kilométrage en charge	63 207.42	3 575.45	2 915.62	2 915.62	2 915.62	2 915.62	2 915.62	2 915.62	2 915.62	2 915.62	2 915.62	2 915.62	2 915.62	2 915.62	2 915.62	2 915.62	2 915.62	3 575.45	2 915.62	3 575.45	2 915.62	2 915.62
dont véhicules ASU	63 207.42	3 575.45	2 915.62	2 915.62	2 915.62	2 915.62	2 915.62	2 915.62	2 915.62	2 915.62	2 915.62	2 915.62	2 915.62	2 915.62	2 915.62	2 915.62	2 915.62	3 575.45	2 915.62	3 575.45	2 915.62	2 915.62
dont véhicules ASI	0.00	0.00	0.00	0.00	0.00	0.00	0.00	0.00	0.00	0.00	0.00	0.00	0.00	0.00	0.00	0.00	0.00	0.00	0.00	0.00	0.00	0.00
dont véhicules MNU	0.00	0.00	0.00	0.00	0.00	0.00	0.00	0.00	0.00	0.00	0.00	0.00	0.00	0.00	0.00	0.00	0.00	0.00	0.00	0.00	0.00	0.00
Temps de conduite unitaire en charge de la course (en centièmes)		0.60	0.53	0.62	0.48	0.62	0.53	0.53	0.57	0.52	0.52	0.52	0.52	0.55	0.58	0.82	0.82	0.82	0.55	0.63	0.52	0.50
Temps de battements unitaires en fin de course (en centièmes)		0.23	0.17	0.00	0.23	0.42	0.62	0.73	0.18	0.00	0.33	0.23	0.23	0.18	0.17	0.43	0.43	0.25	0.00	0.35	0.00	0.00
Temps de conduite en charge de la course (en centièmes)	2 651.67	129.00	114.67	132.58	103.92	132.58	114.67	114.67	121.83	111.08	111.08	111.08	111.08	118.25	125.42	175.58	175.58	175.58	118.25	136.17	111.08	107.50
Temps de conduite en charge + batt. de la course (en centièmes)	3 765.37	178.45	151.22	132.58	153.37	222.88	247.97	271.62	160.53	111.08	182.03	160.53	160.53	156.95	161.97	268.03	268.03	229.33	118.25	211.42	111.08	107.50

Envoyé en préfecture le 09/06/2026
Reçu en préfecture le 09/06/2026
Publié le
ID : 056-200067932-20260521-260521_DEL21A-DE

TABLEAU HORAIRE D'UNE LIGNE

N° de ligne :	**11**
Origine :	**Plougoumelen Mairie**
Destination :	**Vannes Le Port**
Période :	**Période normale**

		01:00	**01:00**	**01:00**	**01:04**	**01:02**	**00:58**	**01:00**	**01:02**	**00:56**	**01:00**	**01:02**	**00:30**	
Numéro de la course	66	67	68	69	102	70	103	71	72	73	74	75	77	
Jours de circulation	s	s	s	s	s	s	s	s	s	s	s	s	s	
Catégorie de véhicule	ASU	ASU	ASU	ASU	ASU	ASU	ASU	ASU	ASU	ASU	ASU	ASU	ASU	
Numéro de service-voiture	97221	97206	97179	97206	75402	97206	97207	97200	97219	97200	97219	97200	97219	
Plougoumelen	|	|	9:00	|	|	12:00	|	|	|	15:49	|	17:59	|
Straquen	|	|	9:01	|	|	12:02	|	|	|	15:50	|	18:01	|
Kerrouic	|	|	9:03	|	|	12:04	|	|	|	15:52	|	18:03	|
Lohenven	|	|	9:04	|	|	12:05	|	|	|	15:53	|	18:04	|
Ploeren Tréoguer	7:05	8:05	9:05	10:02	11:08	12:06	13:05	14:05	15:00	15:54	17:00	18:05	18:37	
Coët Bihan	7:06	8:06	9:06	10:04	11:08	12:08	13:06	14:06	15:01	15:55	17:01	18:06	18:38	
Tabarly	7:07	8:07	9:07	10:05	11:09	12:09	13:07	14:08	15:02	15:56	17:02	18:07	18:39	
2 Moulins	7:08	8:08	9:08	10:07	11:11	12:10	13:08	14:09	15:03	15:57	17:03	18:08	18:40	
Ploeren Centre	7:09	8:09	9:09	10:07	11:12	12:11	13:09	14:10	15:04	15:58	17:04	18:09	18:41	
Mairie	7:10	8:10	9:10	10:08	11:13	12:12	13:10	14:11	15:05	15:59	17:04	18:10	18:42	
Guernehué	7:11	8:11	9:11	10:10	11:14	12:13	13:11	14:12	15:06	16:00	17:06	18:11	18:43	
Toul Prio	7:11	8:11	9:11	10:10	11:15	12:14	13:11	14:13	15:06	16:00	17:07	18:11	18:43	
Le Poteau	7:11	8:11	9:11	10:11	11:16	12:14	13:11	14:13	15:06	16:00	17:08	18:11	18:43	
La Pléiade	7:13	8:13	9:13	10:12	11:17	12:16	13:13	14:14	15:08	16:02	17:09	18:13	18:45	
De Ronsard	7:13	8:13	9:13	10:12	11:17	12:16	13:13	14:15	15:08	16:02	17:09	18:13	18:45	
Langliren	7:14	8:14	9:14	10:13	11:18	12:17	13:14	14:15	15:09	16:03	17:10	18:14	18:46	
Butte du Roch	7:15	8:15	9:15	10:13	11:18	12:17	13:15	14:16	15:10	16:04	17:11	18:15	18:47	
Penhouët	7:16	8:16	9:16	10:14	11:19	12:18	13:16	14:18	15:11	16:05	17:11	18:16	18:48	
Luscanen	7:18	8:18	9:18	10:15	11:21	12:20	13:18	14:19	15:13	16:07	17:14	18:18	18:50	
Duguay-Trouin	7:19	8:19	9:19	10:16	11:22	12:21	13:19	14:20	15:14	16:08	17:14	18:19	18:51	
De Cadoudal	7:20	8:20	9:20	10:17	11:23	12:22	13:20	14:21	15:15	16:09	17:15	18:20	18:52	
Fourchêne 2	7:23	8:23	9:23	10:21	11:27	12:29	13:27	14:27	15:28	16:25	17:24	18:23	18:59	
Le Pargo	7:24	8:24	9:24	10:23	11:29	12:32	13:29	14:28	15:30	16:27	17:27	18:24	19:01	
Kergypt	7:27	8:27	9:27	10:25	11:32	12:34	13:31	14:31	15:33	16:29	17:29	18:27	19:03	
Manac'h	7:28	8:28	9:28	10:27	11:33	12:35	13:31	14:32	15:34	16:30	17:29	18:28	19:03	
Bécel	7:29	8:29	9:29	10:28	11:33	12:36	13:32	14:33	15:34	16:30	17:30	18:29	19:04	
Madeleine	7:30	8:30	9:30	10:29	11:35	12:37	13:33	14:34	15:35	16:32	17:32	18:30	19:05	
Carmel	7:31	8:31	9:31	10:30	11:36	12:38	13:34	14:35	15:37	16:34	17:33	18:31	19:07	
Libération	7:32	8:32	9:32	10:31	11:37	12:39	13:35	14:36	15:38	16:35	17:35	18:35	19:08	
Palais des Arts	7:33	8:33	9:33	10:32	11:38	12:39	13:36	14:37	15:39	16:36	17:35	18:36	19:08	
République	7:35	8:35	9:35	10:36	11:40	12:42	13:40	14:40	15:42	16:38	17:38	18:40	19:10	
Le Port	7:37	8:37	9:37	10:37	11:41	12:43	13:41	14:41	15:43	16:39	17:39	18:41	19:11	

Calendrier : **Année contractuelle**

Kilométrage unitaire de la course en charge (en km)		14.02	14.02	17.29	14.02	14.02	17.29	14.02	14.02	14.02	17.29	14.02	17.29	14.02
Nombre de jours de fonctionnement de la course		45	45	45	45	45	45	45	45	45	45	45	45	45
Kilométrage en charge	8 790.30	630.90	630.90	778.05	630.90	630.90	778.05	630.90	630.90	630.90	778.05	630.90	778.05	630.90
dont véhicules ASU	8 790.30	630.90	630.90	778.05	630.90	630.90	778.05	630.90	630.90	630.90	778.05	630.90	778.05	630.90
dont véhicules ASI	0.00	0.00	0.00	0.00	0.00	0.00	0.00	0.00	0.00	0.00	0.00	0.00	0.00	0.00
dont véhicules MNU	0.00	0.00	0.00	0.00	0.00	0.00	0.00	0.00	0.00	0.00	0.00	0.00	0.00	0.00
Temps de conduite unitaire en charge de la course (en centièmes)		0.53	0.53	0.62	0.58	0.55	0.72	0.60	0.60	0.72	0.83	0.65	0.70	0.57
Temps de battements unitaires en fin de course (en centièmes)		0.18	0.18	0.18	0.18	0.12	0.08	0.12	0.12	0.12	0.15	0.15	0.12	0.12
Temps de conduite en charge de la course (en centièmes)	369.00	24.00	24.00	27.75	26.25	24.75	32.25	27.00	27.00	32.25	37.50	29.25	31.50	25.50
Temps de conduite en charge + batt. de la course (en centièmes)	450.90	32.10	32.10	35.85	34.35	30.15	35.85	32.40	32.40	37.65	44.25	36.00	36.90	30.90

Envoyé en préfecture le 09/06/2026
Reçu en préfecture le 09/06/2026
Publié le
ID : 056-200067932-20260521-260521_DEL21A-DE

TABLEAU HORAIRE D'UNE LIGNE

N° de ligne :	**11**
Origine :	**Vannes Le Port**
Destination :	**Plougoumelen Mairie**
Période :	**Période normale**

		01:00	**01:00**	**01:00**	**01:00**	**01:00**	**01:00**	**01:00**	**01:04**	**00:56**		**01:00**	**01:00**	**00:30**
Numéro de la course	78	79	80	81	82	83	84	85	86	87	88	89	90
Jours de circulation	s	s	s	s	s	s	s	s	s	s	s	s	s
Catégorie de véhicule	ASU	ASU	ASU	ASU	ASU	ASU	ASU	ASU	ASU	ASU	ASU	ASU	ASU
Numéro de service-voiture	97221	97206	97179	97206	75402	97200	97207	97200	97219	97200	97219	97200	97219
Le Port	7:48	8:48	9:48	10:48	11:48	12:48	13:48	14:48	15:50	16:48	17:48	18:48	19:18
République	7:50	8:50	9:50	10:50	11:50	12:50	13:50	14:50	15:54	16:50	17:50	18:50	19:20
Hôtel de Ville	7:52	8:52	9:52	10:53	11:53	12:54	13:53	14:53	15:56	16:53	17:53	18:53	19:22
Libération	7:54	8:54	9:54	10:55	11:55	12:56	13:55	14:55	15:58	16:55	17:55	18:55	19:24
Ecole Normale	7:55	8:55	9:55	10:56	11:56	12:57	13:56	14:56	15:59	16:56	17:56	18:56	19:25
Madeleine	7:56	8:56	9:56	10:57	11:57	12:58	13:57	14:57	15:59	16:57	17:57	18:57	19:26
Bécel	07:57	08:57	09:57	10:58	11:58	12:59	13:58	14:58	16:00	16:58	17:58	18:58	19:27
Manac'h	07:57	08:57	09:57	10:58	11:58	12:59	13:58	14:58	16:01	16:58	17:58	18:58	19:27
Kergypt	07:58	08:58	09:58	10:59	11:59	13:00	13:59	14:59	16:01	16:59	17:59	18:59	19:28
Le Pargo	08:01	09:01	10:01	11:02	12:02	13:03	14:02	15:02	16:12	17:02	18:02	19:02	19:31
Fourchêne 1	08:02	09:02	10:02	11:03	12:03	13:04	14:03	15:15	16:29	17:17	18:07	19:03	19:32
De Cadoudal	08:05	09:05	10:05	11:06	12:06	13:07	14:06	15:19	16:35	17:23	18:17	19:08	19:35
Duguay-Trouin	08:05	09:05	10:05	11:06	12:06	13:07	14:06	15:20	16:35	17:24	18:18	19:09	19:35
Luscanen	08:07	09:07	10:07	11:08	12:08	13:09	14:08	15:21	16:36	17:25	18:19	19:10	19:37
Penhouët	08:09	09:09	10:09	11:10	12:10	13:11	14:10	15:23	16:38	17:27	18:20	19:12	19:39
Butte du Roch	08:10	09:10	10:10	11:11	12:11	13:12	14:11	15:24	16:39	17:28	18:21	19:13	19:40
Langliren	08:11	09:11	10:11	11:12	12:12	13:13	14:12	15:25	16:39	17:28	18:22	19:14	19:41
De Ronsard	08:12	09:12	10:12	11:13	12:13	13:14	14:13	15:25	16:40	17:29	18:22	19:15	19:42
La Pléiade	08:13	09:13	10:13	11:14	12:14	13:15	14:14	15:25	16:41	17:29	18:23	19:15	19:43
Le Poteau	08:13	09:13	10:13	11:14	12:14	13:15	14:14	15:26	16:42	17:31	18:24	19:16	19:43
Toul Prio	08:14	09:14	10:14	11:15	12:15	13:16	14:15	15:27	16:43	17:32	18:25	19:17	19:44
Guernehué	08:14	09:14	10:14	11:15	12:15	13:16	14:15	15:28	16:43	17:32	18:26	19:18	19:44
Mairie	08:15	09:15	10:15	11:16	12:16	13:17	14:16	15:29	16:46	17:33	18:27	19:19	19:45
Ploeren Centre	08:15	09:15	10:15	11:16	12:16	13:17	14:16	15:29	16:46	17:34	18:27	19:20	19:45
2 Moulins	08:16	09:16	10:16	11:17	12:17	13:18	14:17	15:30	16:47	17:35	18:28	19:21	19:46
Tabarly	08:17	09:17	10:17	11:18	12:18	13:19	14:18	15:31	16:48	17:36	18:29	19:23	19:47
Coët Bihan	08:18	09:18	10:18	11:19	12:19	13:20	14:19	15:32	16:49	17:37	18:30	19:24	19:48
Ploeren Tréoguer	08:19	09:19	10:19	11:20	12:20	13:21	14:20	15:33	16:50	17:38	18:31	19:24	19:49
Lohenven	08:20	|	|	11:21	|	|	|	15:34	|	17:39	|	|	|
Kerrouic	08:22	|	|	11:22	|	|	|	15:35	|	17:40	|	|	|
Straquen	08:24	|	|	11:24	|	|	|	15:37	|	17:42	|	|	|
Plougoumelen	08:25	|	|	11:25	|	|	|	15:38	|	17:44	|	|	|

Calendrier : **Année contractuelle**

Kilométrage unitaire de la course en charge (en km)		16.63	13.56	13.56	16.63	13.56	13.56	13.56	16.63	13.56	16.63	13.56	13.56	13.56
Nombre de jours de fonctionnement de la course		45	45	45	45	45	45	45	45	45	45	45	45	45
Kilométrage en charge	8 485.61	748.35	610.25	610.25	748.35	610.25	610.25	610.25	748.35	610.25	748.35	610.25	610.25	610.25
dont véhicules ASU	8 485.61	748.35	610.25	610.25	748.35	610.25	610.25	610.25	748.35	610.25	748.35	610.25	610.25	610.25
dont véhicules ASI	0.00	0.00	0.00	0.00	0.00	0.00	0.00	0.00	0.00	0.00	0.00	0.00	0.00	0.00
dont véhicules MNU	0.00	0.00	0.00	0.00	0.00	0.00	0.00	0.00	0.00	0.00	0.00	0.00	0.00	0.00
Temps de conduite unitaire en charge de la course (en centièmes)		0.62	0.52	0.52	0.62	0.53	0.55	0.53	0.83	1.00	0.93	0.72	0.60	0.52
Temps de battements unitaires en fin de course (en centièmes)		0.58	0.72	0.82	0.58	0.75	0.73	0.67	0.18	0.17	0.25	0.10	0.00	0.00
Temps de conduite en charge de la course (en centièmes)	381.75	27.75	23.25	23.25	27.75	24.00	24.75	24.00	37.50	45.00	42.00	32.25	27.00	23.25
Temps de conduite en charge + batt. de la course (en centièmes)	631.50	53.85	55.65	60.15	53.85	57.75	57.60	54.15	45.60	52.65	53.25	36.75	27.00	23.25

Envoyé en préfecture le 09/06/2026
Reçu en préfecture le 09/06/2026
Publié le
ID : 056-200067932-20260521-260521_DEL21A-DE

TABLEAU HORAIRE D'UNE LIGNE

N° de ligne :	**11**
Origine :	**Plougoumelen Mairie**
Destination :	**Vannes Le Port**
Période :	**Période été**

Numéro de la course	66	91	67	92	68	69	106	70	107	71	72	73	74	75	77
Jours de circulation	lamjvs	lamjv	lamjvs	lamjv	lamjvs	lamjvs	lamjvs	lamjvs	lamjvs	lamjvs	lamjvs	lamjvs	lamjvs	lamjvs	lamjvs
Catégorie de véhicule	ASU	ASU	ASU	ASU	ASU	ASU	ASU	ASU	ASU	ASU	ASU	ASU	ASU	ASU	ASU
Numéro de service-voiture	1	2	3	1	2	3	2	3	2	3	2	3	2	3	2
Plougoumelen	|	7:30	8:00	|	|	|	|	|	|	|	|	|	|	17:59	18:32
Straquen	|	7:31	8:01	|	|	|	|	|	|	|	|	|	|	18:01	18:33
Kerrouic	|	7:33	8:03	|	|	|	|	|	|	|	|	|	|	18:03	18:35
Lohenven	|	7:34	8:04	|	|	|	|	|	|	|	|	|	|	18:04	18:36
Ploeren Tréoguer	7:05	7:35	8:05	8:36	9:05	10:05	11:05	12:05	13:05	14:05	15:05	16:05	17:05	18:05	18:37
Coët Bihan	7:06	7:36	8:06	8:37	9:06	10:06	11:06	12:06	13:06	14:06	15:06	16:06	17:06	18:06	18:38
Tabarly	07:07	07:37	08:07	08:38	09:07	10:07	11:07	12:07	13:07	14:07	15:07	16:07	17:07	18:07	18:39
2 Moulins	07:08	07:38	08:08	08:39	09:08	10:08	11:08	12:08	13:08	14:08	15:08	16:08	17:08	18:08	18:40
Ploeren Centre	07:09	07:39	08:09	08:40	09:09	10:09	11:09	12:09	13:09	14:09	15:09	16:09	17:09	18:09	18:41
Mairie	07:10	07:40	08:10	08:41	09:10	10:10	11:10	12:10	13:10	14:10	15:10	16:10	17:10	18:10	18:42
Guernehué	07:11	07:41	08:11	08:42	09:11	10:11	11:11	12:11	13:11	14:11	15:11	16:11	17:11	18:11	18:43
Toul Prio	07:11	07:41	08:11	08:42	09:11	10:11	11:11	12:11	13:11	14:11	15:11	16:11	17:11	18:11	18:43
Le Poteau	07:11	07:41	08:11	08:42	09:11	10:11	11:11	12:11	13:11	14:11	15:11	16:11	17:11	18:11	18:43
La Pléiade	07:13	07:43	08:13	08:44	09:13	10:13	11:13	12:13	13:13	14:13	15:13	16:13	17:13	18:13	18:45
De Ronsard	07:13	07:43	08:13	08:44	09:13	10:13	11:13	12:13	13:13	14:13	15:13	16:13	17:13	18:13	18:45
Langliren	07:14	07:44	08:14	08:45	09:14	10:14	11:14	12:14	13:14	14:14	15:14	16:14	17:14	18:14	18:46
Butte du Roch	07:15	07:45	08:15	08:46	09:15	10:15	11:15	12:15	13:15	14:15	15:15	16:15	17:15	18:15	18:47
Penhouët	07:16	07:46	08:16	08:47	09:16	10:16	11:16	12:16	13:16	14:16	15:16	16:16	17:16	18:16	18:48
Luscanen	07:18	07:48	08:18	08:49	09:18	10:18	11:18	12:18	13:18	14:18	15:18	16:18	17:18	18:18	18:50
Duguay-Trouin	07:19	07:49	08:19	08:50	09:19	10:19	11:19	12:19	13:19	14:19	15:19	16:19	17:19	18:19	18:51
De Cadoudal	07:20	07:50	08:20	08:51	09:20	10:20	11:20	12:20	13:20	14:20	15:20	16:20	17:20	18:20	18:52
Fourchêne 2	07:23	07:53	08:23	08:54	09:23	10:23	11:23	12:23	13:23	14:23	15:23	16:23	17:23	18:23	18:55
Le Pargo	07:24	07:54	08:24	08:55	09:24	10:24	11:24	12:24	13:24	14:24	15:24	16:24	17:24	18:24	18:56
Kergypt	07:27	07:57	08:27	08:58	09:27	10:27	11:27	12:27	13:27	14:27	15:27	16:27	17:27	18:27	18:59
Manac'h	07:28	07:58	08:28	08:59	09:28	10:28	11:28	12:28	13:28	14:28	15:28	16:28	17:28	18:28	19:00
Bécel	07:29	07:59	08:29	09:00	09:29	10:29	11:29	12:29	13:29	14:29	15:29	16:29	17:29	18:29	19:01
Madeleine	07:30	08:00	08:30	09:01	09:30	10:30	11:30	12:30	13:30	14:30	15:30	16:30	17:30	18:30	19:02
Carmel	07:31	08:01	08:31	09:02	09:31	10:31	11:31	12:31	13:31	14:31	15:31	16:31	17:31	18:31	19:03
Libération	07:32	08:02	08:32	09:03	09:32	10:32	11:32	12:32	13:32	14:32	15:32	16:32	17:32	18:32	19:04
Palais des Arts	07:33	08:03	08:33	09:04	09:33	10:33	11:33	12:33	13:33	14:33	15:33	16:33	17:33	18:33	19:05
République	07:35	08:05	08:35	09:06	09:35	10:35	11:35	12:35	13:35	14:35	15:35	16:35	17:35	18:35	19:07
Le Port	07:37	08:07	08:37	09:08	09:37	10:37	11:37	12:37	13:37	14:37	15:37	16:37	17:37	18:37	19:09

Calendrier : **Année contractuelle**

Kilométrage unitaire de la course en charge (en km)		14.02	17.29	17.29	14.02	14.02	14.02	14.02	14.02	14.02	14.02	14.02	14.02	14.02	17.29	17.29
Nombre de jours de fonctionnement de la course		44	37	44	37	44	44	44	44	44	44	44	44	44	44	44
Kilométrage en charge	9 609.55	616.88	639.73	760.76	518.74	616.88	616.88	616.88	616.88	616.88	616.88	616.88	616.88	616.88	760.76	760.76
dont véhicules ASU	9 609.55	616.88	639.73	760.76	518.74	616.88	616.88	616.88	616.88	616.88	616.88	616.88	616.88	616.88	760.76	760.76
dont véhicules ASI	0.00	0.00	0.00	0.00	0.00	0.00	0.00	0.00	0.00	0.00	0.00	0.00	0.00	0.00	0.00	0.00
dont véhicules MNU	0.00	0.00	0.00	0.00	0.00	0.00	0.00	0.00	0.00	0.00	0.00	0.00	0.00	0.00	0.00	0.00
Temps de conduite unitaire en charge de la course (en centièmes)		0.53	0.62	0.62	0.53	0.53	0.53	0.53	0.53	0.53	0.53	0.53	0.53	0.53	0.63	0.62
Temps de battements unitaires en fin de course (en centièmes)		0.15	0.13	0.15	0.00	0.15	0.15	0.15	0.15	0.15	0.15	0.15	0.15	0.15	0.15	0.12
Temps de conduite en charge de la course (en centièmes)	359.35	23.47	22.82	27.13	19.73	23.47	23.47	23.47	23.47	23.47	23.47	23.47	23.47	23.47	27.87	27.13
Temps de conduite en charge + batt. de la course (en centièmes)	448.64	30.07	27.63	33.73	19.73	30.07	30.07	30.07	30.07	30.07	30.07	30.07	30.07	30.07	34.47	32.41

Envoyé en préfecture le 09/06/2026
Reçu en préfecture le 09/06/2026
Publié le
ID : 056-200067932-20260521-260521_DEL21A-DE

TABLEAU HORAIRE D'UNE LIGNE

N° de ligne :	**11**
Origine :	**Vannes Le Port**
Destination :	**Plougoumelen Mairie**
Période :	**Période été**

Numéro de la course	78	93	79	80	81	82	83	84	85	86	87	88	89	90
Jours de circulation	lamjvs	lamjv	lamjvs	lamjvs	lamjvs	lamjvs	lamjvs	lamjvs	lamjvs	lamjvs	lamjvs	lamjvs	lamjvs	lamjvs
Catégorie de véhicule	ASU	ASU	ASU	ASU	ASU	ASU	ASU	ASU	ASU	ASU	ASU	ASU	ASU	ASU
Numéro de service-voiture	1	2	3	2	3	2	3	2	3	2	3	2	3	2
Le Port	7:48	8:17	8:48	9:48	10:48	11:48	12:48	13:48	14:48	15:48	16:48	17:48	18:48	19:18
République	7:50	8:19	8:50	9:50	10:50	11:50	12:50	13:50	14:50	15:50	16:50	17:50	18:50	19:20
Hôtel de Ville	7:52	8:21	8:52	9:52	10:53	11:53	12:54	13:53	14:53	15:53	16:53	17:53	18:53	19:22
Libération	7:54	8:23	8:54	9:54	10:55	11:55	12:56	13:55	14:55	15:55	16:55	17:55	18:55	19:24
Ecole Normale	7:55	8:24	8:55	9:55	10:56	11:56	12:57	13:56	14:56	15:56	16:56	17:56	18:56	19:25
Madeleine	07:56	08:25	08:56	09:56	10:57	11:57	12:58	13:57	14:57	15:57	16:57	17:57	18:57	19:26
Bécel	07:57	08:26	08:57	09:57	10:58	11:58	12:59	13:58	14:58	15:58	16:58	17:58	18:58	19:27
Manac'h	07:57	08:26	08:57	09:57	10:58	11:58	12:59	13:58	14:58	15:58	16:58	17:58	18:58	19:27
Kergypt	07:58	08:27	08:58	09:58	10:59	11:59	13:00	13:59	14:59	15:59	16:59	17:59	18:59	19:28
Le Pargo	08:01	08:30	09:01	10:01	11:02	12:02	13:03	14:02	15:02	16:02	17:02	18:02	19:02	19:31
Fourchêne 1	08:02	08:31	09:02	10:02	11:03	12:03	13:04	14:03	15:03	16:03	17:03	18:03	19:03	19:32
De Cadoudal	08:05	08:34	09:05	10:05	11:06	12:06	13:07	14:06	15:06	16:06	17:06	18:06	19:06	19:35
Duguay-Trouin	08:05	08:34	09:05	10:05	11:06	12:06	13:07	14:06	15:06	16:06	17:06	18:06	19:06	19:35
Luscanen	08:07	08:36	09:07	10:07	11:08	12:08	13:09	14:08	15:08	16:08	17:08	18:08	19:08	19:37
Penhouët	08:09	08:38	09:09	10:09	11:10	12:10	13:11	14:10	15:10	16:10	17:10	18:10	19:10	19:39
Butte du Roch	08:10	08:39	09:10	10:10	11:11	12:11	13:12	14:11	15:11	16:11	17:11	18:11	19:11	19:40
Langliren	08:11	08:40	09:11	10:11	11:12	12:12	13:13	14:12	15:12	16:12	17:12	18:12	19:12	19:41
De Ronsard	08:12	08:41	09:12	10:12	11:13	12:13	13:14	14:13	15:13	16:13	17:13	18:13	19:13	19:42
La Pléiade	08:13	08:42	09:13	10:13	11:14	12:14	13:15	14:14	15:14	16:14	17:14	18:14	19:14	19:43
Le Poteau	08:13	08:42	09:13	10:13	11:14	12:14	13:15	14:14	15:14	16:14	17:14	18:14	19:14	19:43
Toul Prio	08:14	08:43	09:14	10:14	11:15	12:15	13:16	14:15	15:15	16:15	17:15	18:15	19:15	19:44
Guernehué	08:14	08:43	09:14	10:14	11:15	12:15	13:16	14:15	15:15	16:15	17:15	18:15	19:15	19:44
Mairie	08:15	08:44	09:15	10:15	11:16	12:16	13:17	14:16	15:16	16:16	17:16	18:16	19:16	19:45
Ploeren Centre	08:15	08:44	09:15	10:15	11:16	12:16	13:17	14:16	15:16	16:16	17:16	18:16	19:16	19:45
2 Moulins	08:16	08:45	09:16	10:16	11:17	12:17	13:18	14:17	15:17	16:17	17:17	18:17	19:17	19:46
Tabarly	08:17	08:46	09:17	10:17	11:18	12:18	13:19	14:18	15:18	16:18	17:18	18:18	19:18	19:47
Coët Bihan	08:18	08:47	09:18	10:18	11:19	12:19	13:20	14:19	15:19	16:19	17:19	18:19	19:19	19:48
Ploeren Tréoguer	08:19	08:48	09:19	10:19	11:20	12:20	13:21	14:20	15:20	16:20	17:20	18:20	19:20	19:49
Lohenven	|	|	|	|	|	|	|	|	|	|	17:21	18:21	|	|
Kerrouic	|	|	|	|	|	|	|	|	|	|	17:22	18:22	|	|
Straquen	|	|	|	|	|	|	|	|	|	|	17:24	18:24	|	|
Plougoumelen	|	|	|	|	|	|	|	|	|	|	17:25	18:25	|	|

Calendrier :	**Année contractuelle**														
Kilométrage unitaire de la course en charge (en km)		13.56	13.56	13.56	13.56	13.56	13.56	13.56	13.56	13.56	13.56	16.63	16.63	13.56	13.56
Nombre de jours de fonctionnement de la course		44	37	44	44	44	44	44	44	44	44	44	44	44	44
Kilométrage en charge	8 528.72	596.68	501.76	596.68	596.68	596.68	596.68	596.68	596.68	596.68	596.68	731.72	731.72	596.68	596.68
dont véhicules ASU	8 528.72	596.68	501.76	596.68	596.68	596.68	596.68	596.68	596.68	596.68	596.68	731.72	731.72	596.68	596.68
dont véhicules ASI	0.00	0.00	0.00	0.00	0.00	0.00	0.00	0.00	0.00	0.00	0.00	0.00	0.00	0.00	0.00
dont véhicules MNU	0.00	0.00	0.00	0.00	0.00	0.00	0.00	0.00	0.00	0.00	0.00	0.00	0.00	0.00	0.00
Temps de conduite unitaire en charge de la course (en centièmes)		0.52	0.52	0.52	0.52	0.53	0.53	0.55	0.53	0.53	0.53	0.62	0.62	0.53	0.52
Temps de battements unitaires en fin de course (en centièmes)		0.28	0.08	0.77	0.57	0.75	0.55	0.73	0.55	0.75	0.55	0.75	0.08	0.00	0.00
Temps de conduite en charge de la course (en centièmes)	329.32	22.73	19.12	22.73	22.73	23.47	23.47	24.20	23.47	23.47	23.47	27.13	27.13	23.47	22.73
Temps de conduite en charge + batt. de la course (en centièmes)	610.80	35.05	22.08	56.61	47.81	56.47	47.67	56.32	47.67	56.47	47.67	60.13	30.65	23.47	22.73

Envoyé en préfecture le 09/06/2026
Reçu en préfecture le 09/06/2026
Publié le
ID : 056-200067932-20260521-260521_DEL21A-DE

GOLFE DU MORBIHAN
VANNES AGGLOMÉRATION

FICHE TECHNIQUE DE LIGNE (F.T.L.)

CONCESSION DE SERVICE PUBLIC

Autorité concédante
Golfe du Morbihan Vannes Agglomération

Objet de la Concession
Concession de Service Public pour la gestion et l'exploitation du réseau de transports public de personnes KICÉO

LIGNE N° **12**

Calendrier :

Année contractuelle

NOM DU CONCESSIONNAIRE : (Mandataire en cas de co-traitance)	Transdev Vannes
NOM DE L'EXPLOITANT DE CETTE LIGNE :	Transdev Vannes
NOM DE L'EXPLOITANT DES RENFORTS SCOLAIRES DE CETTE LIGNE (s'il y a lieu) **:**	

Envoyé en préfecture le 09/06/2026
Reçu en préfecture le 09/06/2026
Publié le
ID : 056-200067932-20260521-260521_DEL21A-DE

TABLEAU HORAIRE D'UNE LIGNE

N° de ligne :	**12**
Origine :	**Vannes Hôpital**
Destination :	**Vannes Maison du Lac**
Période :	**Toute l'année**

Numéro de la course	163	164	165	166	167	168	169	170	171	172	173	174	175	176	177	178	179	180	181
Jours de circulation	lamjvs	lamjvs	lamjvs	lamjvs	lamjvs	lamjvs	lamjvs	lamjvs	lamjvs	lamjvs	lamjvs	lamjvs	lamjvs	lamjvs	lamjvs	lamjvs	lamjvs	lamjvs	lamjvs
Catégorie de véhicule	MNU	MNU	MNU	MNU	MNU	MNU	MNU	MNU	MNU	MNU	MNU	MNU	MNU	MNU	MNU	MNU	MNU	MNU	MNU
Numéro de service-voiture	MIN - 1	MIN - 1	MIN - 1	MIN - 1	MIN - 1	MIN - 1	MIN - 1	MIN - 1	MIN - 1	MIN - 1	MIN - 1	MIN - 1	MIN - 1	MIN - 1	MIN - 1	MIN - 1	MIN - 1	MIN - 1	MIN - 1
Hôpital Vannes	7:16	7:53	8:31	9:10	9:48	10:26	11:04	11:42	12:20	12:58	13:36	14:14	14:52	15:30	16:06	16:43	17:22	18:02	18:40
Decker	7:17	7:54	8:32	9:11	9:49	10:27	11:05	11:43	12:21	12:59	13:37	14:15	14:53	15:31	16:07	16:44	17:23	18:03	18:41
Maison du Lac	07:19	07:56	08:34	09:13	09:51	10:29	11:07	11:45	12:23	13:01	13:39	14:17	14:55	15:33	16:09	16:46	17:25	18:05	18:43
35ème RI	07:21	07:58	08:36	09:15	09:53	10:31	11:09	11:47	12:25	13:03	13:41	14:19	14:57	15:35	16:11	16:48	17:27	18:07	18:45
Caserne	07:22	08:00	08:38	09:17	09:55	10:33	11:11	11:49	12:27	13:05	13:43	14:21	14:59	15:37	16:13	16:50	17:29	18:09	18:46
Garenne	07:26	08:04	08:42	09:21	09:59	10:37	11:15	11:53	12:31	13:09	13:47	14:25	15:03	15:41	16:17	16:54	17:33	18:13	18:50
Le Port	07:28	08:06	08:44	09:23	10:01	10:39	11:17	11:55	12:33	13:11	13:49	14:27	15:05	15:43	16:19	16:56	17:35	18:15	18:52
République	07:29	08:07	08:46	09:24	10:02	10:40	11:18	11:56	12:34	13:12	13:50	14:28	15:06	15:44	16:21	16:57	17:36	18:16	18:53
Le Brix	07:31	08:09	08:48	09:26	10:04	10:42	11:20	11:58	12:36	13:14	13:52	14:30	15:08	15:46	16:23	16:59	17:38	18:18	18:55
Hugo	07:33	08:11	08:50	09:28	10:06	10:44	11:22	12:00	12:38	13:16	13:54	14:32	15:10	15:48	16:25	17:01	17:40	18:20	18:57
Pont SNCF	07:34	08:12	08:51	09:29	10:07	10:45	11:23	12:01	12:39	13:17	13:55	14:33	15:11	15:49	16:26	17:03	17:42	18:21	18:58
Gare SNCF	07:36	08:14	08:53	09:31	10:09	10:47	11:25	12:03	12:41	13:19	13:57	14:35	15:13	15:51	16:28	17:05	17:44	18:23	19:00
Hôpital Vannes	07:37	08:15	08:54	09:32	10:10	10:48	11:26	12:04	12:42	13:20	13:58	14:36	15:14	15:52	16:30	17:07	17:46	18:24	19:01
Maison du Lac	07:40	08:18	08:57	09:35	10:13	10:51	11:29	12:07	12:45	13:23	14:01	14:39	15:17	15:55	16:33	17:10	17:49	18:27	.....

Calendrier :	Année contractuelle

Kilométrage unitaire de la course en charge (en km)	6.33	6.33	6.33	6.33	6.33	6.33	6.33	6.33	6.33	6.33	6.33	6.33	6.33	6.33	6.33	6.33	6.33	6.33	5.33
Nombre de jours de fonctionnement de la course	304	304	304	304	304	304	304	304	304	304	304	304	304	304	304	304	304	304	304

Kilométrage en charge	36 279.06	1 925.54	1 925.54	1 925.54	1 925.54	1 925.54	1 925.54	1 925.54	1 925.54	1 925.54	1 925.54	1 925.54	1 925.54	1 925.54	1 925.54	1 925.54	1 925.54	1 925.54	1 925.54	1 619.41
dont véhicules ASU	0.00	0.00	0.00	0.00	0.00	0.00	0.00	0.00	0.00	0.00	0.00	0.00	0.00	0.00	0.00	0.00	0.00	0.00	0.00	0.00
dont véhicules ASI	0.00	0.00	0.00	0.00	0.00	0.00	0.00	0.00	0.00	0.00	0.00	0.00	0.00	0.00	0.00	0.00	0.00	0.00	0.00	0.00
dont véhicules MNU	36 279.06	1 925.54	1 925.54	1 925.54	1 925.54	1 925.54	1 925.54	1 925.54	1 925.54	1 925.54	1 925.54	1 925.54	1 925.54	1 925.54	1 925.54	1 925.54	1 925.54	1 925.54	1 925.54	1 619.41

Temps de conduite unitaire en charge de la course (en centièmes)	0.40	0.42	0.43	0.42	0.42	0.42	0.42	0.42	0.42	0.42	0.42	0.42	0.42	0.42	0.45	0.45	0.45	0.42	0.35
Temps de battements unitaires en fin de course (en centièmes)	0.15	0.15	0.15	0.15	0.15	0.15	0.15	0.15	0.15	0.15	0.15	0.15	0.15	0.12	0.10	0.13	0.15	0.15	0.00

Temps de conduite en charge de la course (en centièmes)	2 416.80	121.60	126.67	131.73	126.67	126.67	126.67	126.67	126.67	126.67	126.67	126.67	126.67	126.67	136.80	136.80	136.80	126.67	106.40

Temps de conduite en charge + batt. de la course (en centièmes)	3 207.20	167.20	172.27	177.33	172.27	172.27	172.27	172.27	172.27	172.27	172.27	172.27	172.27	162.13	167.20	177.33	182.40	172.27	106.40

Envoyé en préfecture le 09/06/2026
Reçu en préfecture le 09/06/2026
Publié le
ID : 056-200067932-20260521-260521_DEL21A-DE

CALENDRIER — Année contractuelle

	Nombre de jours par période				TOTAL TOUTES PÉRIODES
	Période normale	dont période scolaire	dont petites vacances scolaires	Période été	
Lundis	40	31	9	8	48
Mardis	43	36	7	7	50
Mercredis	44	36	8	8	52
Jeudis	44	36	8	8	52
Vendredis	44	35	9	6	50
Samedis	45	35	10	7	52
Dimanches	42	31	11	8	50
Jours fériés	9	4	5	2	11
TOTAL	**311**	**244**	**67**	**54**	**365**

Envoyé en préfecture le 09/06/2026
Reçu en préfecture le 09/06/2026
Publié le
ID : 056-200067932-20260521-260521_DEL21A-DE

UNITÉS D'ŒUVRE DE LA LIGNE : 12

Année contractuelle

	TOTAL
Kilométrage en charge de la ligne	
- au total	**36 279.06**
dont véhicules ASU	**0.00**
dont véhicules ASI	**0.00**
dont véhicules MNU	**36 279.06**
Heures de conduite en charge de la ligne	
- au total	**2 416.80**
Heures de battements de la ligne	
- au total	**790.40**
Heures de conduite en charge + battements de la ligne	
- au total	**3 207.20**

Ratios indicatifs

Vitesse commerciale hors battements	15.01	km / h
Vitesse commerciale y compris battements	11.31	km / h
% Temps de battements sur temps en ligne	32.7%	km / h

Envoyé en préfecture le 09/06/2026
Reçu en préfecture le 09/06/2026
Publié le
ID : 056-200067932-20260521-260521_DEL21A-DE

FICHE TECHNIQUE DE LIGNE (F.T.L.)

CONCESSION DE SERVICE PUBLIC

Autorité concédante
Golfe du Morbihan Vannes Agglomération

Objet de la Concession
Concession de Service Public pour la gestion et l'exploitation du réseau de transports public de personnes KICÉO

LIGNE N° **D1**

Calendrier :

Année contractuelle

NOM DU CONCESSIONNAIRE : (Mandataire en cas de co-traitance)	Transdev GMVA Mobilités
NOM DE L'EXPLOITANT DE CETTE LIGNE :	Transdev GMVA Mobilités
NOM DE L'EXPLOITANT DES RENFORTS SCOLAIRES DE CETTE LIGNE (s'il y a lieu) **:**	

Signature du Concessionnaire	Cachet du Concessionnaire

GOLFE DU MORBIHAN VANNES AGGLOMÉRATION
30 Rue Alfred Kastler - CS 70206
56006 VANNES Cedex

Envoyé en préfecture le 09/06/2026
Reçu en préfecture le 09/06/2026
Publié le
ID : 056-200067932-20260521-260521_DEL21A-DE

TABLEAU HORAIRE D'UNE LIGNE

N° de ligne :	**D1**
Origine :	**Ténénio**
Destination :	**Conleau**
Période :	**Toute l'année**

Numéro de la course	1	2	3	4	5	6	7	8	9	10	11	12	13	14	15	16	17
Jours de circulation	D et F	D et F	D et F	D et F	D et F	D et F	D et F	D et F	D et F	D et F	D et F	D et F	D et F	D et F	D et F	D et F	D et F
Catégorie de véhicule	ASU	ASU	ASU	ASU	ASU	ASU	ASU	ASU	ASU	ASU	ASU	ASU	ASU	ASU	ASU	ASU	ASU
Numéro de service-voiture	BSU - 1	BSU - 1	BSU - 1	BSU - 1	BSU - 4	BSU - 5	BSU - 4	BSU - 1	BSU - 5	BSU - 4	BSU - 1	BSU - 5	BSU - 4	BSU - 1	BSU - 5	BSU - 4	BSU - 1
Clinique Océane	8:12	9:28	10:43	11:57	12:33	13:27	13:57	14:28	14:58	15:28	15:58	16:27	16:57	17:27	17:57	18:27	18:58
Audic	8:13	9:29	10:44	11:58	12:34	13:28	13:58	14:29	14:59	15:29	15:59	16:28	16:58	17:28	17:58	18:28	18:59
Le Foso	08:15	09:31	10:46	12:00	12:36	13:30	14:00	14:31	15:01	15:31	16:01	16:30	17:00	17:30	18:00	18:30	19:01
Monet	08:15	09:31	10:46	12:00	12:36	13:30	14:00	14:31	15:01	15:31	16:01	16:30	17:00	17:30	18:00	18:30	19:01
Kerizac	08:16	09:32	10:47	12:01	12:37	13:31	14:01	14:32	15:02	15:32	16:02	16:31	17:01	17:31	18:01	18:31	19:02
Degas	08:16	09:32	10:47	12:01	12:37	13:31	14:01	14:32	15:02	15:32	16:02	16:31	17:01	17:31	18:01	18:31	19:02
Moulin	08:17	09:33	10:48	12:02	12:38	13:32	14:02	14:33	15:03	15:33	16:03	16:32	17:02	17:32	18:02	18:32	19:03
St-Guen	08:18	09:34	10:49	12:03	12:39	13:33	14:03	14:34	15:04	15:34	16:04	16:33	17:03	17:33	18:03	18:33	19:04
Brizieux	08:19	09:35	10:50	12:04	12:40	13:34	14:04	14:35	15:05	15:35	16:05	16:34	17:04	17:34	18:04	18:34	19:05
Bourdonnaye	08:19	09:35	10:50	12:04	12:40	13:34	14:04	14:35	15:05	15:35	16:05	16:34	17:04	17:34	18:04	18:34	19:05
Pont SNCF	08:20	09:36	10:51	12:05	12:41	13:35	14:05	14:36	15:06	15:36	16:06	16:35	17:05	17:35	18:05	18:35	19:06
Hugo	08:22	09:37	10:52	12:07	12:42	13:37	14:07	14:37	15:07	15:37	16:07	16:37	17:07	17:37	18:07	18:37	19:07
Le Brix	08:23	09:38	10:53	12:08	12:43	13:38	14:08	14:38	15:08	15:38	16:08	16:38	17:08	17:38	18:08	18:38	19:08
République	08:25	09:40	10:55	12:10	12:45	13:40	14:10	14:40	15:10	15:40	16:10	16:40	17:10	17:40	18:10	18:40	19:10
Le Port	08:26	09:41	10:56	12:11	12:46	13:41	14:11	14:41	15:11	15:41	16:11	16:41	17:11	17:41	18:11	18:41	19:11
Ampère - Valéry	08:28	09:43	10:58	12:13	12:48	13:43	14:13	14:43	15:13	15:43	16:13	16:43	17:13	17:43	18:13	18:43	19:13
A. France	08:29	09:44	10:59	12:14	12:49	13:44	14:14	14:44	15:14	15:44	16:14	16:44	17:14	17:44	18:14	18:44	19:14
Manoir de Trussac	08:30	09:45	11:00	12:15	12:50	13:45	14:15	14:45	15:15	15:45	16:15	16:45	17:15	17:45	18:15	18:45	19:15
Fromentin	08:31	09:46	11:01	12:16	12:51	13:46	14:16	14:46	15:16	15:46	16:16	16:46	17:16	17:46	18:16	18:46	19:16
Radieuse	08:32	09:47	11:02	12:17	12:52	13:47	14:17	14:47	15:17	15:47	16:17	16:47	17:17	17:47	18:17	18:47	19:17
Kerarden	08:33	09:48	11:03	12:18	12:53	13:48	14:18	14:48	15:18	15:48	16:18	16:48	17:18	17:48	18:18	18:48	19:18
Plein Ciel	08:33	09:48	11:03	12:18	12:53	13:48	14:18	14:48	15:18	15:48	16:18	16:48	17:18	17:48	18:18	18:48	19:18
Armorique	08:34	09:49	11:04	12:19	12:54	13:49	14:19	14:49	15:19	15:49	16:19	16:49	17:19	17:49	18:19	18:49	19:19
IUT	08:35	09:50	11:05	12:20	12:55	13:50	14:20	14:50	15:20	15:50	16:20	16:50	17:20	17:50	18:20	18:50	19:20
Suffren	08:36	09:51	11:06	12:21	12:56	13:51	14:21	14:51	15:21	15:51	16:21	16:51	17:21	17:51	18:21	18:51	19:21
Cliscouët	08:37	09:52	11:07	12:22	12:57	13:52	14:22	14:52	15:22	15:52	16:22	16:52	17:22	17:52	18:22	18:52	19:22
Avel Dro	08:38	09:53	11:08	12:23	12:58	13:53	14:23	14:53	15:23	15:53	16:23	16:53	17:23	17:53	18:23	18:53	19:23
Le Racker	08:39	09:54	11:09	12:24	12:59	13:54	14:24	14:54	15:24	15:54	16:24	16:54	17:24	17:54	18:24	18:54	19:24
Mimosas	08:40	09:55	11:10	12:25	13:00	13:55	14:25	14:55	15:25	15:55	16:25	16:55	17:25	17:55	18:25	18:55	19:25
Sq. Morbihan	08:40	09:55	11:10	12:25	13:00	13:55	14:25	14:55	15:25	15:55	16:25	16:55	17:25	17:55	18:25	18:55	19:25
Camping	08:41	09:56	11:11	12:26	13:01	13:56	14:26	14:56	15:26	15:56	16:26	16:56	17:26	17:56	18:26	18:56	19:26
Conleau	08:42	09:57	11:12	12:27	13:02	13:57	14:27	14:57	15:27	15:57	16:27	16:57	17:27	17:57	18:27	18:57	19:27

Calendrier : **Année contractuelle**

Kilométrage unitaire de la course en charge (en km)		10.39	10.39	10.39	10.39	10.39	10.39	10.39	10.39	10.39	10.39	10.39	10.39	10.39	10.39	10.39	10.39	10.39
Nombre de jours de fonctionnement de la course		61	61	61	61	61	61	61	61	61	61	61	61	61	61	61	61	61
Kilométrage en charge	10 774.33	633.78	633.78	633.78	633.78	633.78	633.78	633.78	633.78	633.78	633.78	633.78	633.78	633.78	633.78	633.78	633.78	633.78
dont véhicules ASU	10 774.33	633.78	633.78	633.78	633.78	633.78	633.78	633.78	633.78	633.78	633.78	633.78	633.78	633.78	633.78	633.78	633.78	633.78
dont véhicules ASI	0.00	0.00	0.00	0.00	0.00	0.00	0.00	0.00	0.00	0.00	0.00	0.00	0.00	0.00	0.00	0.00	0.00	0.00
dont véhicules MNU	0.00	0.00	0.00	0.00	0.00	0.00	0.00	0.00	0.00	0.00	0.00	0.00	0.00	0.00	0.00	0.00	0.00	0.00
Temps de conduite unitaire en charge de la course (en centièmes)		0.50	0.48	0.48	0.50	0.48	0.50	0.50	0.48	0.48	0.48	0.48	0.50	0.50	0.50	0.50	0.50	0.48
Temps de battements unitaires en fin de course (en centièmes)		0.10	0.10	0.10	0.00	0.10	0.02	0.02	0.02	0.02	0.02	0.02	0.02	0.02	0.02	0.02	0.02	0.00
Temps de conduite en charge de la course (en centièmes)	510.37	30.50	29.48	29.48	30.50	29.48	30.50	30.50	29.48	29.48	29.48	29.48	30.50	30.50	30.50	30.50	30.50	29.48
Temps de conduite en charge + batt. de la course (en centièmes)	545.95	36.60	35.58	35.58	30.50	35.58	31.52	31.52	30.50	30.50	30.50	30.50	31.52	31.52	31.52	31.52	31.52	29.48

Envoyé en préfecture le 09/06/2026
Reçu en préfecture le 09/06/2026
Publié le
ID : 056-200067932-20260521-260521_DEL21A-DE

TABLEAU HORAIRE D'UNE LIGNE

N° de ligne :	**D1**
Origine :	**Ténénio**
Destination :	**Conleau**
Période :	**Toute l'année**

Numéro de la course	1	2	3	4	5	6	7	8	9	10	11	12	13	14	15	16	17
Jours de circulation	D et F	D et F	D et F	D et F	D et F	D et F	D et F	D et F	D et F	D et F	D et F	D et F	D et F	D et F	D et F	D et F	D et F
Catégorie de véhicule	ASU	ASU	ASU	ASU	ASU	ASU	ASU	ASU	ASU	ASU	ASU	ASU	ASU	ASU	ASU	ASU	ASU
Numéro de service-voiture	BSU - 1	BSU - 1	BSU - 1	BSU - 1	BSU - 4	BSU - 5	BSU - 4	BSU - 1	BSU - 5	BSU - 4	BSU - 1	BSU - 5	BSU - 4	BSU - 1	BSU - 5	BSU - 4	BSU - 1

Envoyé en préfecture le 09/06/2026
Reçu en préfecture le 09/06/2026
Publié le
ID : 056-200067932-20260521-260521_DEL21A-DE

TABLEAU HORAIRE D'UNE LIGNE

N° de ligne :	**D1**
Origine :	**Conleau**
Destination :	**Ténénio**
Période :	**Toute l'année**

Numéro de la course	18	19	20	21	22	23	24	25	26	27	28	29	30	31	32	33	34
Jours de circulation	D et F	D et F	D et F	D et F	D et F	D et F	D et F	D et F	D et F	D et F	D et F	D et F	D et F	D et F	D et F	D et F	D et F
Catégorie de véhicule	ASU	ASU	ASU	ASU	ASU	ASU	ASU	ASU	ASU	ASU	ASU	ASU	ASU	ASU	ASU	ASU	ASU
Numéro de service-voiture	BSU - 1	BSU - 1	BSU - 1	BSU - 4	BSU - 4	BSU - 1	BSU - 5	BSU - 4	BSU - 1	BSU - 5	BSU - 4	BSU - 1	BSU - 5	BSU - 4	BSU - 1	BSU - 5	BSU - 4
Conleau	8:48	10:03	11:18	11:53	13:08	13:38	14:08	14:38	15:08	15:38	16:08	16:38	17:08	17:38	18:08	18:38	19:08
Camping	8:49	10:04	11:19	11:54	13:09	13:39	14:09	14:39	15:09	15:39	16:09	16:39	17:09	17:39	18:09	18:39	19:09
Sq. Morbihan	8:50	10:05	11:20	11:55	13:10	13:40	14:10	14:40	15:10	15:40	16:10	16:40	17:10	17:40	18:10	18:40	19:10
Mimosas	8:50	10:05	11:20	11:55	13:10	13:40	14:10	14:40	15:10	15:40	16:10	16:40	17:10	17:40	18:10	18:40	19:10
Le Racker	8:51	10:06	11:21	11:56	13:11	13:41	14:11	14:41	15:11	15:41	16:11	16:41	17:11	17:41	18:11	18:41	19:11
Avel Dro	8:52	10:07	11:22	11:57	13:12	13:42	14:12	14:42	15:12	15:42	16:12	16:42	17:12	17:42	18:12	18:42	19:12
Cliscouët	8:53	10:08	11:23	11:58	13:13	13:43	14:13	14:43	15:13	15:43	16:13	16:43	17:13	17:43	18:13	18:43	19:13
Suffren	8:53	10:08	11:23	11:58	13:13	13:43	14:13	14:43	15:13	15:43	16:13	16:43	17:13	17:43	18:13	18:43	19:13
IUT	8:55	10:10	11:25	12:00	13:15	13:45	14:15	14:45	15:15	15:45	16:15	16:45	17:15	17:45	18:15	18:45	19:15
Armorique	8:56	10:11	11:26	12:01	13:16	13:46	14:16	14:46	15:16	15:46	16:16	16:46	17:16	17:46	18:16	18:46	19:16
Plein Ciel	8:57	10:12	11:27	12:02	13:17	13:47	14:17	14:47	15:17	15:47	16:17	16:47	17:17	17:47	18:17	18:47	19:17
Kerarden	8:57	10:12	11:27	12:02	13:17	13:47	14:17	14:47	15:17	15:47	16:17	16:47	17:17	17:47	18:17	18:47	19:17
Radieuse	8:58	10:13	11:28	12:03	13:18	13:48	14:18	14:48	15:18	15:48	16:18	16:48	17:18	17:48	18:18	18:48	19:18
Fromentin	8:59	10:14	11:29	12:04	13:19	13:49	14:19	14:49	15:19	15:49	16:19	16:49	17:19	17:49	18:19	18:49	19:19
Manoir de Trussac	8:59	10:14	11:29	12:04	13:19	13:49	14:19	14:49	15:19	15:49	16:19	16:49	17:19	17:49	18:19	18:49	19:19
A. France	9:00	10:15	11:30	12:05	13:20	13:50	14:20	14:50	15:20	15:50	16:20	16:50	17:20	17:50	18:20	18:50	19:20
Ampère - Valéry	9:01	10:16	11:31	12:06	13:21	13:51	14:21	14:51	15:21	15:51	16:21	16:51	17:21	17:51	18:21	18:51	19:21
Le Port	9:04	10:19	11:34	12:09	13:24	13:54	14:24	14:54	15:24	15:54	16:24	16:54	17:24	17:54	18:24	18:54	19:24
République	9:05	10:20	11:35	12:10	13:25	13:55	14:25	14:55	15:25	15:55	16:25	16:55	17:25	17:55	18:25	18:55	19:25
Le Brix	9:07	10:22	11:37	12:12	13:27	13:57	14:27	14:57	15:27	15:57	16:27	16:57	17:27	17:57	18:27	18:57	19:27
Hugo	9:08	10:23	11:38	12:14	13:29	13:59	14:29	14:58	15:28	15:58	16:29	16:59	17:29	17:59	18:29	18:59	19:28
Pont SNCF	9:09	10:24	11:39	12:15	13:30	14:00	14:30	14:59	15:29	15:59	16:31	17:01	17:31	18:01	18:31	19:00	19:29
Bourdonnaye	9:10	10:25	11:40	12:16	13:31	14:01	14:31	15:00	15:30	16:00	16:32	17:02	17:32	18:02	18:32	19:01	19:30
Brizeux	9:11	10:26	11:41	12:17	13:32	14:02	14:32	15:01	15:31	16:01	16:33	17:03	17:33	18:03	18:33	19:02	19:31
St-Guen	9:12	10:27	11:42	12:18	13:33	14:03	14:33	15:02	15:32	16:02	16:34	17:04	17:34	18:04	18:34	19:03	19:32
Moulin	9:13	10:28	11:43	12:19	13:34	14:04	14:34	15:03	15:33	16:03	16:35	17:05	17:35	18:05	18:35	19:04	19:33
Degas	9:14	10:29	11:44	12:20	13:35	14:05	14:35	15:04	15:34	16:04	16:36	17:06	17:36	18:06	18:36	19:05	19:34
Kerizac	9:14	10:29	11:44	12:20	13:35	14:05	14:35	15:04	15:34	16:04	16:36	17:06	17:36	18:06	18:36	19:05	19:34
Monet	9:15	10:30	11:45	12:21	13:36	14:06	14:36	15:05	15:35	16:05	16:37	17:07	17:37	18:07	18:37	19:06	19:35
Le Foso	9:15	10:30	11:45	12:21	13:36	14:06	14:36	15:05	15:35	16:05	16:37	17:07	17:37	18:07	18:37	19:06	19:35
Audic	9:17	10:32	11:47	12:23	13:38	14:08	14:38	15:07	15:37	16:07	16:39	17:09	17:39	18:09	18:39	19:08	19:37
Clinique Océane	9:18	10:33	11:48	12:24	13:39	14:09	14:39	15:08	15:38	16:08	16:40	17:10	17:40	18:10	18:40	19:09	19:38

Calendrier : **Année contractuelle**

Kilométrage unitaire de la course en charge (en km)	10.48	10.48	10.48	10.48	10.48	10.48	10.48	10.48	10.48	10.48	10.48	10.48	10.48	10.48	10.48	10.48	10.48
Nombre de jours de fonctionnement de la course	61	61	61	61	61	61	61	61	61	61	61	61	61	61	61	61	61

Kilométrage en charge	10 865.79	639.16	639.16	639.16	639.16	639.16	639.16	639.16	639.16	639.16	639.16	639.16	639.16	639.16	639.16	639.16	639.16	639.16
dont véhicules ASU	10 865.79	639.16	639.16	639.16	639.16	639.16	639.16	639.16	639.16	639.16	639.16	639.16	639.16	639.16	639.16	639.16	639.16	639.16
dont véhicules ASI	0.00	0.00	0.00	0.00	0.00	0.00	0.00	0.00	0.00	0.00	0.00	0.00	0.00	0.00	0.00	0.00	0.00	0.00
dont véhicules MNU	0.00	0.00	0.00	0.00	0.00	0.00	0.00	0.00	0.00	0.00	0.00	0.00	0.00	0.00	0.00	0.00	0.00	0.00
Temps de conduite unitaire en charge de la course (en centièmes)		0.50	0.50	0.50	0.52	0.52	0.52	0.52	0.50	0.50	0.50	0.53	0.53	0.53	0.53	0.53	0.52	0.50
Temps de battements unitaires en fin de course (en centièmes)		0.00	0.00	0.15	0.15	0.13	0.15	0.15	0.00	0.00	0.15	0.12	0.12	0.12	0.12	0.13	0.00	0.00
Temps de conduite en charge de la course (en centièmes)	533.75	30.50	30.50	30.50	31.52	31.52	31.52	31.52	30.50	30.50	30.50	32.53	32.53	32.53	32.53	32.53	31.52	30.50
Temps de conduite en charge + batt. de la course (en centièmes)	624.23	30.50	30.50	39.65	40.67	39.65	40.67	40.67	30.50	30.50	39.65	39.65	39.65	39.65	39.65	40.67	31.52	30.50

Envoyé en préfecture le 09/06/2026
Reçu en préfecture le 09/06/2026
Publié le
ID : 056-200067932-20260521-260521_DEL21A-DE

CALENDRIER — Année contractuelle

	Nombre de jours par période				TOTAL TOUTES PÉRIODES
	Période normale	dont période scolaire	dont petites vacances scolaires	Période été	
Lundis	40	31	9	8	48
Mardis	43	36	7	7	50
Mercredis	44	36	8	8	52
Jeudis	44	36	8	8	52
Vendredis	44	35	9	6	50
Samedis	45	35	10	7	52
Dimanches	42	31	11	8	50
Jours fériés	9	4	5	2	11
TOTAL	**311**	**244**	**67**	**54**	**365**

Envoyé en préfecture le 09/06/2026
Reçu en préfecture le 09/06/2026
Publié le
ID : 056-200067932-20260521-260521_DEL21A-DE

UNITÉS D'ŒUVRE DE LA LIGNE : D1

Année contractuelle

	TOTAL
Kilométrage en charge de la ligne	
- au total	**21 640.12**
dont véhicules ASU	**21 640.12**
dont véhicules ASI	**0.00**
dont véhicules MNU	**0.00**
Heures de conduite en charge de la ligne	
- au total	**1 044.12**
Heures de battements de la ligne	
- au total	**126.07**
Heures de conduite en charge + battements de la ligne	
- au total	**1 170.18**

Ratios indicatifs

Vitesse commerciale hors battements	20.73	km / h
Vitesse commerciale y compris battements	18.49	km / h
% Temps de battements sur temps en ligne	12.1%	km / h

Envoyé en préfecture le 09/06/2026
Reçu en préfecture le 09/06/2026
Publié le
ID : 056-200067932-20260521-260521_DEL21A-DE

FICHE TECHNIQUE DE LIGNE (F.T.L.)

CONCESSION DE SERVICE PUBLIC

Autorité concédante
Golfe du Morbihan Vannes Agglomération

Objet de la Concession
Concession de Service Public pour la gestion et l'exploitation du réseau de transports public de personnes KICÉO

LIGNE N° **D3**

Calendrier :

Année contractuelle

NOM DU CONCESSIONNAIRE : (Mandataire en cas de co-traitance)	Transdev GMVA Mobilités
NOM DE L'EXPLOITANT DE CETTE LIGNE :	Transdev GMVA Mobilités
NOM DE L'EXPLOITANT DES RENFORTS SCOLAIRES DE CETTE LIGNE (s'il y a lieu) **:**	

Signature du Concessionnaire	Cachet du Concessionnaire

Envoyé en préfecture le 09/06/2026
Reçu en préfecture le 09/06/2026
Publié le
ID : 056-200067932-20260521-260521_DEL21A-DE

CALENDRIER — Année contractuelle

	Nombre de jours par période				TOTAL TOUTES PÉRIODES
	Période normale	dont période scolaire	dont petites vacances scolaires	Période été	
Lundis	40	31	9	8	48
Mardis	43	36	7	7	50
Mercredis	44	36	8	8	52
Jeudis	44	36	8	8	52
Vendredis	44	35	9	6	50
Samedis	45	35	10	7	52
Dimanches	42	31	11	8	50
Jours fériés	9	4	5	2	11
TOTAL	**311**	**244**	**67**	**54**	**365**

Envoyé en préfecture le 09/06/2026
Reçu en préfecture le 09/06/2026
Publié le
ID : 056-200067932-20260521-260521_DEL21A-DE

UNITÉS D'ŒUVRE DE LA LIGNE : D3

Année contractuelle

	TOTAL
Kilométrage en charge de la ligne	
- au total	**10 205.91**
dont véhicules ASU	**10 205.91**
dont véhicules ASI	**0.00**
dont véhicules MNU	**0.00**
Heures de conduite en charge de la ligne	
- au total	**391.42**
Heures de battements de la ligne	
- au total	**128.10**
Heures de conduite en charge + battements de la ligne	
- au total	**519.52**

Ratios indicatifs

Vitesse commerciale hors battements	26.07	km / h
Vitesse commerciale y compris battements	19.65	km / h
% Temps de battements sur temps en ligne	32.7%	km / h

Envoyé en préfecture le 09/06/2026
Reçu en préfecture le 09/06/2026
Publié le
ID : 056-200067932-20260521-260521_DEL21A-DE

TABLEAU HORAIRE D'UNE LIGNE

N° de ligne :	**D3**
Origine :	**Le Poteau**
Destination :	**Séné Kergrippe**
Période :	**Toute l'année**

Numéro de la course	6	7	8	9	10
Jours de circulation	D et F	D et F	D et F	D et F	D et F
Catégorie de véhicule	ASU	ASU	ASU	ASU	ASU
Numéro de service-voiture	1	1	1	1	1
Saint-Avé Le Poteau	9:30	11:25	13:14	15:10	17:10
Vauban	9:30	11:25	13:14	15:10	17:10
Les Pins	09:31	11:26	13:15	15:11	17:11
EPSM	09:33	11:28	13:17	15:13	17:13
Lescran	09:34	11:29	13:18	15:14	17:14
Kerozer	09:36	11:31	13:20	15:16	17:16
Le Dôme	09:36	11:31	13:20	15:16	17:16
L'Albatros	09:37	11:32	13:21	15:17	17:17
Laïcité	09:38	11:33	13:22	15:18	17:18
Etoiles	09:39	11:34	13:23	15:19	17:19
Astronomes	09:40	11:35	13:24	15:20	17:20
Toulbao	09:41	11:36	13:25	15:21	17:21
Echonova	09:44	11:39	13:28	15:24	17:24
De La Gorce	09:46	11:41	13:30	15:26	17:26
Hôpital	09:47	11:42	13:31	15:27	17:27
Gare SNCF Sud	09:47	11:42	13:31	15:27	17:27
Pont SNCF	09:48	11:43	13:32	15:28	17:28
Hugo	09:49	11:44	13:33	15:29	17:29
Le Brix	09:50	11:45	13:34	15:30	17:30
République	09:51	11:46	13:35	15:31	17:31
Le Port	09:52	11:47	13:36	15:32	17:32
Pont Vert	09:54	11:49	13:38	15:34	17:34
Parc du Golfe	09:56	11:51	13:40	15:36	17:36
Kérino	09:57	11:52	13:41	15:37	17:37
Kerviler	10:00	11:55	13:44	15:40	17:40
PIBS 2	10:01	11:56	13:45	15:41	17:41
CNFPT	10:01	11:56	13:45	15:41	17:41
Arcal	10:02	11:57	13:46	15:42	17:42
Kerfontaine	10:03	11:58	13:47	15:43	17:43
Kerhuillieu	10:04	11:59	13:48	15:44	17:44
Cantizac	10:06	12:01	13:50	15:46	17:46
Prat Rohic	10:06	12:01	13:50	15:46	17:46
Séné Mairie	10:07	12:02	13:51	15:47	17:47
Séné Penhoët	10:08	12:03	13:52	15:48	17:48
Ajoncs	10:10	12:05	13:54	15:50	17:50
Kergrippe	10:11	12:06	13:55	15:51	17:51

Calendrier :	**Année contractuelle**					
Kilométrage unitaire de la course en charge (en km)		16.60	16.60	16.60	16.60	16.60
Nombre de jours de fonctionnement de la course		61	61	61	61	61
Kilométrage en charge	5 061.48	1 012.30	1 012.30	1 012.30	1 012.30	1 012.30
dont véhicules ASU	5 061.48	1 012.30	1 012.30	1 012.30	1 012.30	1 012.30
dont véhicules ASI	0.00	0.00	0.00	0.00	0.00	0.00
dont véhicules MNU	0.00	0.00	0.00	0.00	0.00	0.00
Temps de conduite unitaire en charge de la course (en centièmes)		0.68	0.68	0.68	0.68	0.68
Temps de battements unitaires en fin de course (en centièmes)		0.32	0.22	0.25	0.32	0.32
Temps de conduite en charge de la course (en centièmes)	208.42	41.68	41.68	41.68	41.68	41.68
Temps de conduite en charge + batt. de la course (en centièmes)	295.65	61.20	55.10	56.93	61.20	61.20

Envoyé en préfecture le 09/06/2026
Reçu en préfecture le 09/06/2026
Publié le
ID : 056-200067932-20260521-260521_DEL21A-DE

TABLEAU HORAIRE D'UNE LIGNE

N° de ligne :	**D3**
Origine :	**Séné Kergrippe**
Destination :	**Le Poteau**
Période :	**Toute l'année**

Numéro de la course	1	1	2	3	4
Jours de circulation	D et F	D et F	D et F	D et F	D et F
Catégorie de véhicule	ASU	ASU	ASU	ASU	ASU
Numéro de service-voiture	1	1	1	1	1
Kergrippe	10:30	12:19	14:10	16:10	18:10
Ajoncs	10:31	12:20	14:11	16:11	18:11
Séné Penhoët	10:32	12:21	14:12	16:12	18:12
Séné Mairie	10:32	12:21	14:12	16:12	18:12
Prat Rohic	10:33	12:22	14:13	16:13	18:13
Cantizac	10:34	12:23	14:14	16:14	18:14
Kerhuillieu	10:36	12:25	14:16	16:16	18:16
Kerfontaine	10:37	12:26	14:17	16:17	18:17
Arcal	10:39	12:28	14:19	16:19	18:19
CNFPT	10:39	12:28	14:19	16:19	18:19
PIBS 2	10:40	12:29	14:20	16:20	18:20
Kerviler	10:41	12:30	14:21	16:21	18:21
Parc du Golfe	10:45	12:34	14:25	16:25	18:25
Pont Vert	10:46	12:35	14:26	16:26	18:26
Le Port	10:50	12:39	14:30	16:30	18:30
République	10:51	12:40	14:31	16:31	18:31
Le Brix	10:52	12:41	14:32	16:32	18:32
Hugo	10:52	12:41	14:32	16:32	18:32
Pont SNCF	10:53	12:42	14:33	16:33	18:33
Gare SNCF Sud	10:54	12:43	14:34	16:34	18:34
Hôpital	10:55	12:44	14:35	16:35	18:35
De la Gorce	10:56	12:45	14:36	16:36	18:36
Echonova	10:58	12:47	14:38	16:38	18:38
Toulbao	11:01	12:50	14:41	16:41	18:41
Astronomes	11:03	12:52	14:43	16:43	18:43
Etoiles	11:03	12:52	14:43	16:43	18:43
Laïcité	11:04	12:53	14:44	16:44	18:44
L'Albatros	11:05	12:54	14:45	16:45	18:45
Le Dôme	11:06	12:55	14:46	16:46	18:46
Kerozer	11:07	12:56	14:47	16:47	18:47
Lescran	11:09	12:58	14:49	16:49	18:49
EPSM	11:10	12:59	14:50	16:50	18:50
Les Pins	11:12	13:01	14:52	16:52	18:52
Vauban	11:13	13:02	14:53	16:53	18:53
Saint-Avé Le Poteau	11:15	13:04	14:55	16:55	18:55

Calendrier : **Année contractuelle**

Kilométrage unitaire de la course en charge (en km)		16.87	16.87	16.87	16.87	16.87
Nombre de jours de fonctionnement de la course		61	61	61	61	61
Kilométrage en charge	5 144.44	1 028.89	1 028.89	1 028.89	1 028.89	1 028.89
dont véhicules ASU	5 144.44	1 028.89	1 028.89	1 028.89	1 028.89	1 028.89
dont véhicules ASI	0.00	0.00	0.00	0.00	0.00	0.00
dont véhicules MNU	0.00	0.00	0.00	0.00	0.00	0.00
Temps de conduite unitaire en charge de la course (en centièmes)		0.75	0.75	0.75	0.75	0.75
Temps de battements unitaires en fin de course (en centièmes)		**0.17**	**0.17**	**0.25**	**0.25**	**0.00**
Temps de conduite en charge de la course (en centièmes)	183.00	45.75	45.75	45.75	45.75	45.75

Envoyé en préfecture le 09/06/2026
Reçu en préfecture le 09/06/2026
Publié le
ID : 056-200067932-20260521-260521_DEL21A-DE

TABLEAU HORAIRE D'UNE LIGNE

N° de ligne :	**D3**
Origine :	**Séné Kergrippe**
Destination :	**Le Poteau**
Période :	**Toute l'année**

Numéro de la course		1	1	2	3	4
Jours de circulation		D et F	D et F	D et F	D et F	D et F
Catégorie de véhicule		ASU	ASU	ASU	ASU	ASU
Numéro de service-voiture		1	1	1	1	1
Temps de conduite en charge + batt. de la course (en centièmes)	223.87	56.12	56.12	61.00	61.00	45.75

Envoyé en préfecture le 09/06/2026
Reçu en préfecture le 09/06/2026
Publié le
ID : 056-200067932-20260521-260521_DEL21A-DE

GOLFE DU MORBIHAN
VANNES AGGLOMÉRATION

FICHE TECHNIQUE DE LIGNE (F.T.L.)

CONCESSION DE SERVICE PUBLIC

Autorité concédante
Golfe du Morbihan Vannes Agglomération

Objet de la Concession
Concession de Service Public pour la gestion et l'exploitation du réseau de transports public de personnes KICÉO

LIGNE N° **D4**

Calendrier :

Année contractuelle

NOM DU CONCESSIONNAIRE : (Mandataire en cas de co-traitance)	Transdev GMVA Mobilités
NOM DE L'EXPLOITANT DE CETTE LIGNE :	Transdev GMVA Mobilités
NOM DE L'EXPLOITANT DES RENFORTS SCOLAIRES DE CETTE LIGNE (s'il y a lieu) **:**	

Signature du Concessionnaire	Cachet du Concessionnaire

Envoyé en préfecture le 09/06/2026
Reçu en préfecture le 09/06/2026
Publié le
ID : 056-200067932-20260521-260521_DEL21A-DE

TABLEAU HORAIRE D'UNE LIGNE

N° de ligne :	**D4**
Origine :	**St-Jean Baptiste**
Destination :	**Theix Kercécile**
Période :	**Toute l'année**

Numéro de la course		6	7	8	9	10
Jours de circulation		D et F	D et F	D et F	D et F	D et F
Catégorie de véhicule		ASU	ASU	ASU	ASU	ASU
Numéro de service-voiture		1	1	1	1	1
	Saint-J. Baptiste	10:05	12:15	14:25	16:35	18:45
	La Brèche	10:07	12:17	14:27	16:37	18:47
	Lande du Bourg	10:08	12:18	14:28	16:38	18:49
	Botquelen	10:10	12:20	14:30	16:40	18:51
	Petit Molac	10:11	12:21	14:31	16:41	18:52
	Le Vincin	10:12	12:22	14:32	16:42	18:53
	Pont du Vincin	10:13	12:23	14:33	16:43	18:54
	Campen	10:14	12:24	14:34	16:44	18:55
	Chambre de Métiers	10:14	12:24	14:34	16:44	18:55
	Kergypt	10:17	12:27	14:37	16:47	18:57
	Chênes Verts	10:17	12:27	14:37	16:47	18:57
	Rouillé	10:20	12:30	14:40	16:50	19:00
	Pasteur	10:22	12:32	14:42	16:52	19:02
	République	10:22	12:32	14:42	16:52	19:02
	Le Brix	10:24	12:34	14:44	16:54	19:04
	Hugo	10:25	12:35	14:45	16:55	19:05
	Pont SNCF	10:25	12:35	14:45	16:55	19:05
	Gare SNCF	10:28	12:38	14:48	16:58	19:08
	St-Gildas	10:36	12:46	14:56	17:06	19:16
	Poulfanc	10:41	12:51	15:01	17:11	19:21
	St-Léonard	10:41	12:51	15:01	17:11	19:21
	St-Goustan	10:41	12:51	15:01	17:11	19:21
	Poteau Rouge	10:41	12:51	15:01	17:11	19:21
	Vieux Poteau	10:41	12:51	15:01	17:11	19:21
	Since	10:41	12:51	15:01	17:11	19:21
	Le Roy	10:41	12:51	15:01	17:11	19:21
	Le Landy	10:41	12:51	15:01	17:11	19:21
	Botrel	10:41	12:51	15:01	17:11	19:21
	Briant	10:41	12:51	15:01	17:11	19:21
	Le Bézit	10:41	12:51	15:01	17:11	19:21
	Brestivan	10:41	12:51	15:01	17:11	19:21
	Romieu	10:41	12:51	15:01	17:11	19:21
	Poulprio	10:41	12:51	15:01	17:11	19:21
	Theix Mairie	10:57	13:07	15:17	17:27	19:37
	Ty Er Lann	10:59	13:09	15:19	17:29	19:39
	Theix Graz-lliz	11:00	13:10	15:20	17:30	19:40
	Theix Kercécile	11:01	13:11	15:21	17:31	19:41

Calendrier :	**Année contractuelle**					
Kilométrage unitaire de la course en charge (en km)		21.03	21.03	21.03	21.03	21.03
Nombre de jours de fonctionnement de la course		61	61	61	61	61
Kilométrage en charge	6 413.24	1 282.65	1 282.65	1 282.65	1 282.65	1 282.65
dont véhicules ASU	6 413.24	1 282.65	1 282.65	1 282.65	1 282.65	1 282.65
dont véhicules ASI	0.00	0.00	0.00	0.00	0.00	0.00
dont véhicules MNU	0.00	0.00	0.00	0.00	0.00	0.00
Temps de conduite unitaire en charge de la course (en centièmes)		0.93	0.93	0.93	0.93	0.93
Temps de battements unitaires en fin de course (en centièmes)		0.15	0.15	0.15	0.15	0.00
Temps de conduite en charge de la course (en centièmes)	284.67	56.93	56.93	56.93	56.93	56.93
Temps de conduite en charge + batt. de la course (en centièmes)	321.27	66.08	66.08	66.08	66.08	56.93

Envoyé en préfecture le 09/06/2026
Reçu en préfecture le 09/06/2026
Publié le
ID : 056-200067932-20260521-260521_DEL21A-DE

TABLEAU HORAIRE D'UNE LIGNE

N° de ligne :	**D4**
Origine :	**Theix Kercécile**
Destination :	**St-Jean Baptiste**
Période :	**Toute l'année**

Numéro de la course		1	2	3	4	5
Jours de circulation		D et F	D et F	D et F	D et F	D et F
Catégorie de véhicule		ASU	ASU	ASU	ASU	ASU
Numéro de service-voiture		1	1	1	1	1
	Theix Kercécile	09:00	11:10	13:20	15:30	17:40
	Theix Graz-Iliz	09:01	11:11	13:21	15:31	17:41
	Ty Er Lann	09:02	11:12	13:22	15:32	17:42
	Theix Mairie	09:04	11:14	13:24	15:34	17:44
	Poulprio	09:04	11:14	13:24	15:34	17:44
	Romieu	09:04	11:14	13:24	15:34	17:44
	Brestivan	09:04	11:14	13:24	15:34	17:44
	Le Bézit	09:04	11:14	13:24	15:34	17:44
	Briant	09:04	11:14	13:24	15:34	17:44
	Botrel	09:04	11:14	13:24	15:34	17:44
	Le Landy	09:04	11:14	13:24	15:34	17:44
	Le Roy	09:04	11:14	13:24	15:34	17:44
	Since	09:04	11:14	13:24	15:34	17:44
	Vieux Poteau	09:04	11:14	13:24	15:34	17:44
	Poteau Rouge	09:04	11:14	13:24	15:34	17:44
	St-Goustan	09:04	11:14	13:24	15:34	17:44
	St-Léonard	09:04	11:14	13:24	15:34	17:44
	Liziec	09:04	11:14	13:24	15:34	17:44
	Poulfanc	09:20	11:30	13:40	15:50	18:00
	St-Gildas	09:25	11:35	13:45	15:55	18:05
	Gare SNCF	09:33	11:43	13:53	16:03	18:13
	Pont SNCF	09:33	11:43	13:53	16:03	18:13
	Hugo	09:35	11:45	13:55	16:05	18:15
	Le Brix	09:37	11:47	13:57	16:07	18:17
	République	09:40	11:50	14:00	16:10	18:20
	Pasteur	09:40	11:50	14:00	16:10	18:20
	Rouillé	09:40	11:51	14:01	16:12	18:22
	Chênes Verts	09:40	11:51	14:01	16:12	18:22
	Kergypt	09:41	11:52	14:02	16:13	18:23
	Chambre de Méjers	09:41	11:52	14:02	16:13	18:23
	Campen	09:42	11:53	14:03	16:14	18:24
	Pont du Vincin	09:43	11:55	14:05	16:16	18:26
	Le Vincin	09:44	11:55	14:05	16:16	18:26
	Petit Molac	09:46	11:57	14:07	16:18	18:28
	Botquelen	09:46	11:57	14:07	16:18	18:28
	Lande du Bourg	09:48	11:58	14:08	16:19	18:29
	La Brèche	09:52	12:02	14:12	16:22	18:32
	Saint-J. Baptiste	09:54	12:04	14:14	16:24	18:34

Calendrier : **Année contractuelle**

Kilométrage unitaire de la course en charge (en km)		21.34	21.34	21.34	21.34	21.34
Nombre de jours de fonctionnement de la course		61	61	61	61	61
Kilométrage en charge	6 509.62	1 301.92	1 301.92	1 301.92	1 301.92	1 301.92
dont véhicules ASU	6 509.62	1 301.92	1 301.92	1 301.92	1 301.92	1 301.92
dont véhicules ASI	0.00	0.00	0.00	0.00	0.00	0.00
dont véhicules MNU	0.00	0.00	0.00	0.00	0.00	0.00
Temps de conduite unitaire en charge de la course (en centièmes)		0.90	0.90	0.90	0.90	0.90
Temps de battements unitaires en fin de course (en centièmes)		0.17	0.17	0.17	0.17	0.17
Temps de conduite en charge de la course (en centièmes)	274.50	54.90	54.90	54.90	54.90	54.90
Temps de conduite en charge + batt. de la course (en centièmes)	326.35	65.27	65.27	65.27	65.27	65.27

Envoyé en préfecture le 09/06/2026
Reçu en préfecture le 09/06/2026
Publié le
ID : 056-200067932-20260521-260521_DEL21A-DE

CALENDRIER — Année contractuelle

	Nombre de jours par période				TOTAL TOUTES PÉRIODES
	Période normale	dont période scolaire	dont petites vacances scolaires	Période été	
Lundis	40	31	9	8	48
Mardis	43	36	7	7	50
Mercredis	44	36	8	8	52
Jeudis	44	36	8	8	52
Vendredis	44	35	9	6	50
Samedis	45	35	10	7	52
Dimanches	42	31	11	8	50
Jours fériés	9	4	5	2	11
TOTAL	**311**	**244**	**67**	**54**	**365**

Envoyé en préfecture le 09/06/2026
Reçu en préfecture le 09/06/2026
Publié le
ID : 056-200067932-20260521-260521_DEL21A-DE

UNITÉS D'ŒUVRE DE LA LIGNE : D4

Année contractuelle

	TOTAL
Kilométrage en charge de la ligne	
- au total	**12 922.85**
dont véhicules ASU	**12 922.85**
dont véhicules ASI	**0.00**
dont véhicules MNU	**0.00**
Heures de conduite en charge de la ligne	
- au total	**559.17**
Heures de battements de la ligne	
- au total	**88.45**
Heures de conduite en charge + battements de la ligne	
- au total	**647.62**

Ratios indicatifs

Vitesse commerciale hors battements	23.11	km / h
Vitesse commerciale y compris battements	19.95	km / h
% Temps de battements sur temps en ligne	15.8%	km / h

Envoyé en préfecture le 09/06/2026
Reçu en préfecture le 09/06/2026
Publié le
ID : 056-200067932-20260521-260521_DEL21A-DE

FICHE TECHNIQUE DE LIGNE (F.T.L.)

CONCESSION DE SERVICE PUBLIC

Autorité concédante
Golfe du Morbihan Vannes Agglomération

Objet de la Concession
Concession de Service Public pour la gestion et l'exploitation du réseau de transports public de personnes KICÉO

LIGNE N° **DSoir**

Calendrier :

Année contractuelle

NOM DU CONCESSIONNAIRE : (Mandataire en cas de co-traitance)	Transdev GMVA Mobilités
NOM DE L'EXPLOITANT DE CETTE LIGNE :	Transdev GMVA Mobilités
NOM DE L'EXPLOITANT DES RENFORTS SCOLAIRES DE CETTE LIGNE (s'il y a lieu) **:**	

Signature du Concessionnaire	Cachet du Concessionnaire

Envoyé en préfecture le 09/06/2026
Reçu en préfecture le 09/06/2026
Publié le
ID : 056-200067932-20260521-260521_DEL21A-DE

CALENDRIER — Année contractuelle

	Nombre de jours par période				TOTAL TOUTES PÉRIODES
	Période normale	dont période scolaire	dont petites vacances scolaires	Période été	
Lu					48
Ma					50
Mer					52
Je					52
Ven					50
Sam					52
Dimanches	35			1	36
Jours fériés	9	4	5	2	11
TOTAL	**304**	**213**	**56**	**47**	**351**

Circule ainsi :
Tous les DSoir sauf :
Ssi dimanche férié = lundi
Les 1er et 2ème dimanches des petites vacances
Tous les dimanches de grandes vacances car peu fréquenté sauf celui de la veille de la rentrée

On a 52 dimanches/an,
dont 9 dimanches l'été (**8** + 1 de rentrée)
dont 4 petites vacances/an = 12 dimanches (**4** 1ers dimanches de vacances, **4** au milieu et 4 à la fin)
donc on retire **8+4+4** = 16 dimanches, soit 52-16 = **36 dimanches**.

Envoyé en préfecture le 09/06/2026
Reçu en préfecture le 09/06/2026
Publié le
ID : 056-200067932-20260521-260521_DEL21A-DE

UNITÉS D'ŒUVRE DE LA LIGNE : DSoir

Année contractuelle

	TOTAL
Kilométrage en charge de la ligne	
- au total	**3 110.40**
dont véhicules ASU	**3 110.40**
dont véhicules ASI	**0.00**
dont véhicules MNU	**0.00**
Heures de conduite en charge de la ligne	
- au total	**97.20**
Heures de battements de la ligne	
- au total	**61.20**
Heures de conduite en charge + battements de la ligne	
- au total	**158.40**

Ratios indicatifs

Vitesse commerciale hors battements	32.00	km / h
Vitesse commerciale y compris battements	19.64	km / h
% Temps de battements sur temps en ligne	63.0%	km / h

Envoyé en préfecture le 09/06/2026
Reçu en préfecture le 09/06/2026
Publié le
ID : 056-200067932-20260521-260521_DEL21A-DE

TABLEAU HORAIRE D'UNE LIGNE

N° de ligne :	**DSoir**
Origine :	**Gare SNCF Sud**
Destination :	**Tohannic / Gare SNCF Sud**
Période :	**Toute l'année**

Numéro de la course			1	2	3
Jours de circulation			D	D	D
Catégorie de véhicule			ASU	ASU	ASU
Numéro de service-voiture			1	2	3
	1er circuit EST	Gare SNCF Sud	19:55	20:40	21:40
		Pont SNCF	19:55	20:40	21:40
		Hugo	19:56	20:41	21:41
		Le Brix	19:57	20:42	21:42
		République	19:59	20:44	21:44
		Pasteur	20:00	20:45	21:45
		Descartes	20:01	20:46	21:46
		Albert Ier	20:02	20:47	21:47
		Fromentin	20:03	20:48	21:48
		Radieuse	20:03	20:48	21:48
		Kerarden	20:04	20:49	21:49
		Plein Ciel	20:05	20:50	21:50
		Armorique	20:05	20:50	21:50
		IUT	20:07	20:52	21:52
		Suffren	20:08	20:53	21:53
		Cliscouët	20:08	20:53	21:53
		Avel Dro	20:09	20:54	21:54
		Le Racker	20:09	20:54	21:54
		Kérino	20:10	20:55	21:55
		Kerviler	20:11	20:56	21:56
		PIBS 2	20:11	20:56	21:56
		Tohannic	20:12	20:57	21:57
		Université	20:13	20:58	21:58
		Groupe Scolaire	20:14	20:59	21:59
		Petit Tohannic	20:15	21:00	22:00
		Delestraint	20:16	21:01	22:01
		Beaupré	20:16	21:01	22:01
		Berlioz	20:17	21:02	22:02
		Ostermeyer	20:17	21:02	22:02
		Kersec	20:18	21:03	22:03
		Hécheno	20:19	21:04	22:04
		Giraud	20:19	21:04	22:04
		Verdun	20:20	21:05	22:05
		Grador	20:21	21:06	22:06
		Troadec	20:21	21:06	22:06
		Hôpital	20:22	21:07	22:07
		Gare SNCF Sud	20:23	21:08	22:08
		Départ Train	**20h28 vers Quimper 20h53 vers Rennes**	**21h26 vers Paris 21h34 vers Quimper**	**22h32 vers Quimper**

Calendrier : Année contractuelle

Kilométrage unitaire de la course en charge (en km)		14.10	14.10	14.10
Nombre de jours de fonctionnement de la course		36	36	36
Kilométrage en charge	1 522.80	507.60	507.60	507.60
dont véhicules ASU	1 522.80	507.60	507.60	507.60
dont véhicules ASI	0.00	0.00	0.00	0.00
dont véhicules MNU	0.00	0.00	0.00	0.00
Temps de conduite unitaire en charge de la course (en centièmes)		0.47	0.47	0.47
Temps de battements unitaires en fin de course (en centièmes)		0.28	0.53	0.00
Temps de conduite en charge de la course (en centièmes)	50.40	16.80	16.80	16.80
Temps de conduite en charge + batt. de la course (en centièmes)	79.56	26.88	35.88	16.80

Envoyé en préfecture le 09/06/2026
Reçu en préfecture le 09/06/2026
Publié le
ID : 056-200067932-20260521-260521_DEL21A-DE

TABLEAU HORAIRE D'UNE LIGNE

N° de ligne :	**DSoir**
Origine :	**Gare SNCF Sud**
Destination :	**Petit Molac / Gare SNCF Sud**
Période :	**Toute l'année**

Numéro de la course		4	5	6
Jours de circulation		D	D	D
Catégorie de véhicule		ASU	ASU	ASU
Numéro de service-voiture		4	5	6
	Gare SNCF Sud	19:55	20:40	21:40
	Bourdonnaye	19:56	20:41	21:41
	Brizeux	19:56	20:41	21:41
	St-Guen	19:57	20:42	21:42
	Moulin	19:58	20:43	21:43
	Degas	19:58	20:43	21:43
2ème circuit OUEST	Kerizac	19:59	20:44	21:44
	Monet	19:59	20:44	21:44
	Le Foso	20:00	20:45	21:45
	Monsabert	20:03	20:48	21:48
	Caldray	20:03	20:48	21:48
	Lycée Guéhenno	20:05	20:50	21:50
	CFA - Boulevard Colonel Rémy	20:06	20:51	21:51
	Chambre de Métiers	20:07	20:52	21:52
	Campen	20:07	20:52	21:52
	Pont du Vincin	20:08	20:53	21:53
	Le Vincin	20:09	20:54	21:54
	Petit Molac	20:10	20:55	21:55
	Le Vincin	20:11	20:56	21:56
	Pont du Vincin	20:12	20:57	21:57
	Campen	20:13	20:58	21:58
	Chambre de Métiers	20:13	20:58	21:59
	Kergypt	20:14	20:59	22:00
	Chênes Verts	20:14	20:59	22:00
	Rouillé	20:15	21:00	22:01
	Pasteur	20:16	21:01	22:02
	République	20:17	21:02	22:02
	Le Brix	20:18	21:03	22:03
	Hugo	20:19	21:04	22:04
	Pont SNCF	20:20	21:05	22:05
	Gare SNCF Sud	20:21	21:06	22:06
	Départ Train	**20h28 vers Quimper 20h53 vers Rennes**	**21h26 vers Paris 21h34 vers Quimper**	**22h32 vers Quimper**
Calendrier :	**Année contractuelle**			

Kilométrage unitaire de la course en charge (en km)		14.70	14.70	14.70
Nombre de jours de fonctionnement de la course		36	36	36
Kilométrage en charge	1 587.60	529.20	529.20	529.20
dont véhicules ASU	1 587.60	529.20	529.20	529.20
dont véhicules ASI	0.00	0.00	0.00	0.00
dont véhicules MNU	0.00	0.00	0.00	0.00
Temps de conduite unitaire en charge de la course (en centièmes)		0.43	0.43	0.43
Temps de battements unitaires en fin de course (en centièmes)		0.32	0.57	0.00
Temps de conduite en charge de la course (en centièmes)	46.80	15.60	15.60	15.60
Temps de conduite en charge + batt. de la course (en centièmes)	78.84	27.12	36.12	15.60

Envoyé en préfecture le 09/06/2026
Reçu en préfecture le 09/06/2026
Publié le
ID : 056-200067932-20260521-260521_DEL21A-DE

GOLFE DU MORBIHAN
VANNES AGGLOMÉRATION

FICHE TECHNIQUE DE LIGNE (F.T.L.)

CONCESSION DE SERVICE PUBLIC

Autorité concédante
Golfe du Morbihan Vannes Agglomération

Objet de la Concession
Concession de Service Public pour la gestion et l'exploitation du réseau de transports public de personnes KICÉO

LIGNE N° **NAV PEM**

Calendrier :

1er janvier 2026 - 10 Avril 2026

NOM DU CONCESSIONNAIRE : (Mandataire en cas de co-traitance)	Transdev Vannes
NOM DE L'EXPLOITANT DE CETTE LIGNE :	Transdev CTM
NOM DE L'EXPLOITANT DES RENFORTS SCOLAIRES DE CETTE LIGNE (s'il y a lieu) **:**	

Signature du Concessionnaire	Cachet du Concessionnaire

Envoyé en préfecture le 09/06/2026
Reçu en préfecture le 09/06/2026
Publié le
ID : 056-200067932-20260521-260521_DEL21A-DE

TABLEAU HORAIRE D'UNE LIGNE

N° de ligne :	**NAV PEM**
Origine :	**Parking Bilaire**
Destination :	**Gare SNCF**
Période :	**Toute l'année**

Numéro de la course		19	18	17	15	14	12	11	13	16	10	2	3	4	5	6	7	8	1
Jours de circulation		L à V	L à V	L à V	L à V	L à V	L à V	L à V	L à V	L à V	L à V	L à V	L à V	L à V	L à V	L à V	L à V	L à V	L à V
Catégorie de véhicule		AUTRES	AUTRES	AUTRES	AUTRES	AUTRES	AUTRES	AUTRES	AUTRES	AUTRES	AUTRES	AUTRES	AUTRES	AUTRES	AUTRES	AUTRES	AUTRES	AUTRES	AUTRES
Numéro de service-voiture		MIN-2	MIN-2	MIN-2	MIN-2	MIN-2	MIN-2	MIN-2	MIN-2	MIN-2	MIN-2	MIN-2	MIN-2	MIN-2	MIN-2	MIN-2	MIN-2	MIN-2	MIN-2
Parking Bilaire		05:30	05:40	05:50	06:00	06:10	06:20	06:30	06:40	06:50	07:00	07:10	07:20	07:30	07:40	7:50	8:00	8:10	8:20
Gare SNCF		05:35	05:45	05:55	06:05	06:15	06:25	06:35	06:45	06:55	07:05	07:15	07:25	07:35	07:45	7:55	8:05	8:15	8:25
Calendrier :	**1er janvier 2026 - 10 Avril 2026**																		
Kilométrage unitaire de la course en charge (en km)		0,893	0,893	0,893	0,893	0,893	0,893	0,893	0,893	0,893	0,893	0,893	0,893	0,893	0,893	0,893	0,893	0,893	0,893
Nombre de jours de fonctionnement de la course		70	70	70	70	70	70	70	70	70	70	70	70	70	70	70	70	70	70
Kilométrage en charge	1 187.69	62.51	62.51	62.51	62.51	62.51	62.51	62.51	62.51	62.51	62.51	62.51	62.51	62.51	62.51	62.51	62.51	62.51	62.51
dont véhicules ASU	0.00	0.00	0.00	0.00	0.00	0.00	0.00	0.00	0.00	0.00	0.00	0.00	0.00	0.00	0.00	0.00	0.00	0.00	0.00
dont véhicules ASI	0.00	0.00	0.00	0.00	0.00	0.00	0.00	0.00	0.00	0.00	0.00	0.00	0.00	0.00	0.00	0.00	0.00	0.00	0.00
dont véhicules AUTRES	1 187.69	62.51	62.51	62.51	62.51	62.51	62.51	62.51	62.51	62.51	62.51	62.51	62.51	62.51	62.51	62.51	62.51	62.51	62.51
Temps de conduite unitaire en charge de la course (en centièmes)		0.08	0.08	0.08	0.08	0.08	0.08	0.08	0.08	0.08	0.08	0.08	0.08	0.08	0.08	0.08	0.08	0.08	0.08
Temps de battements unitaires en fin de course (en centièmes)		0.00	0.00	0.00	0.00	0.00	0.00	0.00	0.00	0.00	0.00	0.00	0.00	0.00	0.00	0.00	0.00	0.00	0.00
Temps de conduite en charge de la course (en centièmes)	110.83	5.83	5.83	5.83	5.83	5.83	5.83	5.83	5.83	5.83	5.83	5.83	5.83	5.83	5.83	5.83	5.83	5.83	5.83
Temps de conduite en charge + batt. de la course (en centièmes)	110.83	5.83	5.83	5.83	5.83	5.83	5.83	5.83	5.83	5.83	5.83	5.83	5.83	5.83	5.83	5.83	5.83	5.83	5.83

Envoyé en préfecture le 09/06/2026
Reçu en préfecture le 09/06/2026
Publié le
ID : 056-200067932-20260521-260521_DEL21A-DE

TABLEAU HORAIRE D'UNE LIGNE

N° de ligne :	**NAV PEM**
Origine :	**Parking Bilaire**
Destination :	**Gare SNCF**
Période :	**Toute l'année**

Numéro de la course	9
Jours de circulation	L à V
Catégorie de véhicule	AUTRES
Numéro de service-voiture	MIN-2

Parking Bilaire	8:30
Gare SNCF	8:35

Calendrier : **1er janvier 2026 - 10 Avril 2026**

Kilométrage unitaire de la course en charge (en km)		0,893
Nombre de jours de fonctionnement de la course		70
Kilométrage en charge	1 187.69	62.51
dont véhicules ASU	0.00	0.00
dont véhicules ASI	0.00	0.00
dont véhicules AUTRES	1 187.69	62.51
Temps de conduite unitaire en charge de la course (en centièmes)		0.08
Temps de battements unitaires en fin de course (en centièmes)		0.00
Temps de conduite en charge de la course (en centièmes)	110.83	5.83
Temps de conduite en charge + batt. de la course (en centièmes)	110.83	5.83

Envoyé en préfecture le 09/06/2026
Reçu en préfecture le 09/06/2026
Publié le
ID : 056-200067932-20260521-260521_DEL21A-DE

TABLEAU HORAIRE D'UNE LIGNE

N° de ligne :	**NAV PEM**
Origine :	**Gare SNCF**
Destination :	**Parking Bilaire**
Période :	**Toute l'année**

Numéro de la course		18	17	16	15	14	13	12	11	10	9	8	7	6	5	4	3	2	1
Jours de circulation		L à V	L à V	L à V	L à V	L à V	L à V	L à V	L à V	L à V	L à V	L à V	L à V	L à V	L à V	L à V	L à V	L à V	L à V
Catégorie de véhicule		AUTRES	AUTRES	AUTRES	AUTRES	AUTRES	AUTRES	AUTRES	AUTRES	AUTRES	AUTRES	AUTRES	AUTRES	AUTRES	AUTRES	AUTRES	AUTRES	AUTRES	AUTRES
Numéro de service-voiture		MIN-2	MIN-2	MIN-2	MIN-2	MIN-2	MIN-2	MIN-2	MIN-2	MIN-2	MIN-2	MIN-2	MIN-2	MIN-2	MIN-2	MIN-2	MIN-2	MIN-2	MIN-2
Gare SNCF		05:35	05:45	05:55	06:05	06:15	06:25	06:35	06:45	06:55	07:05	07:15	07:25	07:35	07:45	7:55	8:05	8:15	8:25
Parking Bilaire		05:40	05:50	06:00	06:10	06:20	06:30	06:40	06:50	07:00	07:10	07:20	07:30	07:40	07:50	8:00	8:10	8:20	8:30
Calendrier :	**1er janvier 2026 - 10 Avril 2026**																		
Kilométrage unitaire de la course en charge (en km)		1,545	1,545	1,545	1,545	1,545	1,545	1,545	1,545	1,545	1,545	1,545	1,545	1,545	1,545	1,545	1,545	1,545	1,545
Nombre de jours de fonctionnement de la course		70	70	70	70	70	70	70	70	70	70	70	70	70	70	70	70	70	70
Kilométrage en charge	1 946.70	108.15	108.15	108.15	108.15	108.15	108.15	108.15	108.15	108.15	108.15	108.15	108.15	108.15	108.15	108.15	108.15	108.15	108.15
dont véhicules ASU	0.00	0.00	0.00	0.00	0.00	0.00	0.00	0.00	0.00	0.00	0.00	0.00	0.00	0.00	0.00	0.00	0.00	0.00	0.00
dont véhicules ASI	0.00	0.00	0.00	0.00	0.00	0.00	0.00	0.00	0.00	0.00	0.00	0.00	0.00	0.00	0.00	0.00	0.00	0.00	0.00
dont véhicules AUTRES	1 946.70	108.15	108.15	108.15	108.15	108.15	108.15	108.15	108.15	108.15	108.15	108.15	108.15	108.15	108.15	108.15	108.15	108.15	108.15
Temps de conduite unitaire en charge de la course (en centièmes)		0.08	0.08	0.08	0.08	0.08	0.08	0.08	0.08	0.08	0.08	0.08	0.08	0.08	0.08	0.08	0.08	0.08	0.08
Temps de battements unitaires en fin de course (en centièmes)		0.00	0.00	0.00	0.00	0.00	0.00	0.00	0.00	0.00	0.00	0.00	0.00	0.00	0.00	0.00	0.00	0.00	0.00
Temps de conduite en charge de la course (en centièmes)	105.00	5.83	5.83	5.83	5.83	5.83	5.83	5.83	5.83	5.83	5.83	5.83	5.83	5.83	5.83	5.83	5.83	5.83	5.83
Temps de conduite en charge + batt. de la course (en centièmes)	105.00	5.83	5.83	5.83	5.83	5.83	5.83	5.83	5.83	5.83	5.83	5.83	5.83	5.83	5.83	5.83	5.83	5.83	5.83

Envoyé en préfecture le 09/06/2026
Reçu en préfecture le 09/06/2026
Publié le
ID : 056-200067932-20260521-260521_DEL21A-DE

CALENDRIER 1er janvier 2026 - 10 Avril 2026

Nombre de jours par période				
	Toute l'année	dont période scolaire	dont petites vacances scolaires	dont période été
Lundis	13	0	6	7
Mardis	13	-1	6	8
Mercredis	15	1	6	8
Jeudis	14	-1	7	8
Vendredis	15	1	7	7
Samedis	14	0	6	8
Dimanches	14	0	6	8
Jours fériés	2	-4	4	2
TOTAL	**100**	**-4**	**48**	**56**

Envoyé en préfecture le 09/06/2026
Reçu en préfecture le 09/06/2026
Publié le
ID : 056-200067932-20260521-260521_DEL21A-DE

UNITÉS D'ŒUVRE DE LA LIGNE : NAV PEM

1er janvier 2026 - 10 Avril 2026

	TOTAL
Kilométrage en charge de la ligne	
- au total	**3 134.39**
dont véhicules ASU	**0.00**
dont véhicules ASI	**0.00**
dont véhicules AUTRES	**3 134.39**
Heures de conduite en charge de la ligne	
- au total	**215.83**
Heures de battements de la ligne	
- au total	**0.00**
Heures de conduite en charge + battements de la ligne	
- au total	**215.83**

Ratios indicatifs

Vitesse commerciale hors battements	14.52	km / h
Vitesse commerciale y compris battements	14.52	km / h
% Temps de battements sur temps en ligne	0.0%	km / h

Envoyé en préfecture le 09/06/2026
Reçu en préfecture le 09/06/2026
Publié le
ID : 056-200067932-20260521-260521_DEL21A-DE

ANNEXE 2

Envoyé en préfecture le 09/06/2026
Reçu en préfecture le 09/06/2026
Publié le
ID : 056-200067932-20260521-260521_DEL21A-DE

MÉMOIRE FINANCIER (M.F)

CONCESSION DE SERVICE PUBLIC

Autorité concédante
Golfe du Morbihan Vannes Agglomération

Objet de la Concession
Concession de Service Public pour la gestion et l'exploitation du réseau de transports public de personnes KICÉO

NOM DU CONCESSIONNAIRE : (Mandataire en cas de co-traitance)	Transdev GMVA Mobilités
COTRAITANT / SOUS-TRAITANT 1 :	Transdev VAD / Transdev CTM
COTRAITANT / SOUS-TRAITANT 2 :	
COTRAITANT / SOUS-TRAITANT 3 :	

Signature du Concessionnaire	Cachet du Concessionnaire

Envoyé en préfecture le 09/06/2026
Reçu en préfecture le 09/06/2026
Publié le
ID : 056-200067932-20260521-260521_DEL21A-DE

Sommaire du M.F.

SOMMAIRE

Fiches n°1	Kilométrage produit sur les lignes régulières et festivités hors Transport à la Demande et P.S.E.				
	Fiche 1A	Fiche 1B	Fiche 1C	Fiche 1D	
	Année 2024	Année 2025	Année 2026	Année 2027	
	Fiche 1E	Fiche 1F	Fiche 1G	Fiche 1H	
	Année 2028	Année 2029	Année 2030	Année 2031	
Fiches n°2	Heures de conduite produites sur les lignes régulières et festivités hors Transport à la Demande et P.S.E.				
	Fiche 2A	Fiche 2B	Fiche 2C	Fiche 2D	
	Année 2024	Année 2025	Année 2026	Année 2027	
	Fiche 2E	Fiche 2F	Fiche 2G	Fiche 2H	
	Année 2028	Année 2029	Année 2030	Année 2031	
Fiches n°3	Productivité annuelle moyenne d'un conducteur moyen équivalent temps complet (E.T.C.)				
	Fiche 3A	Fiche 3B			
	Permis D	Permis B			
Fiches n°4	Coût annuel d'un conducteur moyen équivalent temps complet (E.T.C.)				
	Fiche 4A	Fiche 4B			
	Permis D	Permis B			
Fiches n°5	Coût de mise à disposition des véhicules apportés par le Concessionnaire par catégorie				
	Fiche 5A	Fiche 5B	Fiche 5C	Fiche 5D	
	ASUD	ASUE	ASID	ASIG	
	Fiche 5E	Fiche 5F	Fiche 5G		
	ASIE	TAD	AUTRE		
Fiche n°6	Coût de roulage kilométrique unitaire des véhicules affectés au contrat				
Fiches n°7	Coût de l'encadrement et du personnel administratif affecté au contrat par année				
	Fiche 7A	Fiche 7B	Fiche 7C	Fiche 7D	Fiche 7T
	Concessionnaire	Cotraitant 1	Cotraitant 2	Cotraitant 3	TOTAL
Fiches n°8	Frais d'assistance technique / frais de siège / frais de région / marges et aléas consacrés au contrat par année				
	Fiche 8A	Fiche 8B	Fiche 8C	Fiche 8D	Fiche 8T
	Concessionnaire	Cotraitant 1	Cotraitant 2	Cotraitant 3	TOTAL

Envoyé en préfecture le 09/06/2026
Reçu en préfecture le 09/06/2026
Publié le
ID : 056-200067932-20260521-260521_DEL21A-DE

Sommaire du M.F.

Fiches n°9	Frais de structure, frais généraux consacrés au contrat pour une année entière				
	Fiche 9A	Fiche 9B	Fiche 9C	Fiche 9D	Fiche 9T
	Concessionnaire	Cotraitant 1	Cotraitant 2	Cotraitant 3	TOTAL
Fiche n°10	Montant des redevances				
Fiche n°11	Charges des lignes régulières et festivités				
Fiche n°12	Unités d'œuvre et charges du T.A.D. Créacéo - Mobicéo				
Fiches n°13	Recettes commerciales du réseau du 1er janvier au 31 décembre				
	Fiche 13A	Fiche 13B	Fiche 13C	Fiche 13D	
	Année 2024	Année 2025	Année 2026	Année 2027	
	Fiche 13E	Fiche 13F	Fiche 13G	Fiche 13H	
	Année 2028	Année 2029	Année 2030	Année 2031	
P.S.E. 1 Ligne 12	Fiche V	Coût de mise à disposition des véhicules supplémentaires dans le cadre de la P.S.E. n°1			
	Fiche T	Unités d'œuvre supplémentaires dans le cadre de la P.S.E. n°1			
Fiche n°14	Charges, recettes et contributions financières demandées (y compris T.A.D.)				

RAPPELS	Toutes les cellules tramées en rose clair doivent être remplies Toutes les quantités horaires sont à remplir en centièmes **Tous les prix sont en valeur octobre 2022** Tous les prix sont remplis hors révision annuelle

Envoyé en préfecture le 09/06/2026
Reçu en préfecture le 09/06/2026
Publié le
ID : 056-200067932-20260521-260521_DEL21A-DE

Fiche 1A du M.F.

KILOMÉTRAGE PRODUIT SUR LES LIGNES RÉGULIÈRES ET FESTIVITÉS HORS TRANSPORT À LA DEMANDE

DU 1ER JANVIER AU 31 DÉCEMBRE 2024

Ligne	Catégorie de véhicule	Pour le Concessionnaire Transdev GMVA Mobilités	Pour le co-traitant 1 Transdev VAD / Transdev CTM	Pour le co-traitant 2 0	Pour le co-traitant 3	TOTAL
Lignes Semaine						
	Kilomètres en charge [1]					
1	ASUD					0.0
	ASUE	546 910.0				546 910.0
	ASID					0.0
	ASIG					0.0
	ASIE					0.0
	Autre					0.0
	TOTAL	**546 910.0**	**0.0**	**0.0**	**0.0**	**546 910.0**
Doublage ligne 1	ASUD					0.0
	ASUE					0.0
	ASID		9 016.0			9 016.0
	ASIG					0.0
	ASIE					0.0
	Autre					0.0
	TOTAL	**0.0**	**9 016.0**	**0.0**	**0.0**	**9 016.0**
2	ASUD	107 999.0				107 999.0
	ASUE	286 728.0				286 728.0
	ASID					0.0
	ASIG					0.0
	ASIE					0.0
	Autre					0.0
	TOTAL	**394 727.0**	**0.0**	**0.0**	**0.0**	**394 727.0**
3	ASUD	231 363.7				231 363.7
	ASUE					0.0
	ASID					0.0
	ASIG					0.0
	ASIE					0.0
	Autre					0.0
	TOTAL	**231 363.7**	**0.0**	**0.0**	**0.0**	**231 363.7**
4	ASUD	332 702.0				332 702.0
	ASUE					0.0
	ASID					0.0
	ASIG					0.0
	ASIE					0.0
	Autre					0.0
	TOTAL	**332 702.0**	**0.0**	**0.0**	**0.0**	**332 702.0**
Doublage ligne 4	ASUD					0.0
	ASUE					0.0
	ASID		19 565.0			19 565.0
	ASIG					0.0
	ASIE					0.0
	Autre					0.0
	TOTAL	**0.0**	**19 565.0**	**0.0**	**0.0**	**19 565.0**
5	ASUD	229 656.7				229 656.7
	ASUE					0.0
	ASID					0.0
	ASIG					0.0
	ASIE					0.0
	Autre					0.0
	TOTAL	**229 656.7**	**0.0**	**0.0**	**0.0**	**229 656.7**

Envoyé en préfecture le 09/06/2026
Reçu en préfecture le 09/06/2026
Publié le
ID : 056-200067932-20260521-260521_DEL21A-DE

Fiche 1A du M.F.

Ligne	Catégorie de véhicule	Pour le Concessionnaire Transdev GMVA Mobilités	Pour le co-traitant 1 Transdev VAD / Transdev CTM	Pour le co-traitant 2 0	Pour le co-traitant 3	TOTAL
Doublage ligne 5	ASUD					0.0
	ASUE					0.0
	ASID		1 444.0			1 444.0
	ASIG					0.0
	ASIE					0.0
	Autre					0.0
	TOTAL	0.0	1 444.0	0.0	0.0	1 444.0
6A	ASUD	205 954.0				205 954.0
	ASUE					0.0
	ASID					0.0
	ASIG					0.0
	ASIE					0.0
	Autre					0.0
	TOTAL	205 954.0	0.0	0.0	0.0	205 954.0
6B	ASUD	221 587.0				221 587.0
	ASUE					0.0
	ASID					0.0
	ASIG					0.0
	ASIE					0.0
	Autre					0.0
	TOTAL	221 587.0	0.0	0.0	0.0	221 587.0
Doublage lignes 6A et 6B	ASUD					0.0
	ASUE					0.0
	ASID		2 699.0			2 699.0
	ASIG					0.0
	ASIE					0.0
	Autre					0.0
	TOTAL	0.0	2 699.0	0.0	0.0	2 699.0
7	ASUD	361 510.7				361 510.7
	ASUE					0.0
	ASID					0.0
	ASIG					0.0
	ASIE					0.0
	Autre		686.8			686.8
	TOTAL	361 510.7	686.8	0.0	0.0	362 197.5
Doublage ligne 7	ASUD					0.0
	ASUE					0.0
	ASID		5 777.0			5 777.0
	ASIG					0.0
	ASIE					0.0
	Autre					0.0
	TOTAL	0.0	5 777.0	0.0	0.0	5 777.0
8	ASUD	224 800.0				224 800.0
	ASUE					0.0
	ASID					0.0
	ASIG					0.0
	ASIE					0.0
	Autre					0.0
	TOTAL	224 800.0	0.0	0.0	0.0	224 800.0
10	ASUD	220 530.0				220 530.0
	ASUE	2 456.0				2 456.0
	ASID					0.0
	ASIG					0.0
	ASIE					0.0
	Autre					0.0
	TOTAL	222 986.0	0.0	0.0	0.0	222 986.0

Envoyé en préfecture le 09/06/2026
Reçu en préfecture le 09/06/2026
Publié le
ID : 056-200067932-20260521-260521_DEL21A-DE

Fiche 1A du M.F.

Ligne	Catégorie de véhicule	Pour le Concessionnaire Transdev GMVA Mobilités	Pour le co-traitant 1 Transdev VAD / Transdev CTM	Pour le co-traitant 2 0	Pour le co-traitant 3	TOTAL
11	ASUD	170 088.0				170 088.0
	ASUE	-3 013.0				-3 013.0
	ASID					0.0
	ASIG					0.0
	ASIE					0.0
	Autre					0.0
	TOTAL	167 075.0	0.0	0.0	0.0	167 075.0
Lignes semaine : ajustement des kilomètres hlp par type d'énergie	ASUD					0.0
	ASUE					0.0
	ASID					0.0
	ASIG					0.0
	ASIE					0.0
	Autre					0.0
	TOTAL	0.0	0.0	0.0	0.0	0.0
Autre, à préciser	ASUD					0.0
	ASUE					0.0
	ASID					0.0
	ASIG					0.0
	ASIE					0.0
	Autre					0.0
	TOTAL	0.0	0.0	0.0	0.0	0.0
Autre, à préciser	ASUD					0.0
	ASUE					0.0
	ASID					0.0
	ASIG					0.0
	ASIE					0.0
	Autre					0.0
	TOTAL	0.0	0.0	0.0	0.0	0.0
KM TOTAL EN CHARGE Lignes Semaine	ASUD	2 306 191.1	0.0	0.0	0.0	2 306 191.1
	ASUE	833 081.0	0.0	0.0	0.0	833 081.0
	ASID	0.0	38 501.0	0.0	0.0	38 501.0
	ASIG	0.0	0.0	0.0	0.0	0.0
	ASIE	0.0	0.0	0.0	0.0	0.0
	Autre	0.0	686.8	0.0	0.0	686.8
	TOTAL	3 139 272.1	39 187.8	0.0	0.0	3 178 460.0
Kilomètres H.L.P. intermissions et dépôt par kilomètre en charge						
% de Kilomètres H.L.P., intermissions et dépôt par kilomètre en charge par opérateur		8.7%	99.7%			
KM H.L.P. Lignes Semaine	ASUD	199 554.1	0.0	0.0	0.0	199 554.1
	ASUE	72 086.3	0.0	0.0	0.0	72 086.3
	ASID	0.0	38 385.5	0.0	0.0	38 385.5
	ASIG	0.0	0.0	0.0	0.0	0.0
	ASIE	0.0	0.0	0.0	0.0	0.0
	Autre	0.0	684.8	0.0	0.0	684.8
	TOTAL	271 640.3	39 070.3	0.0	0.0	310 710.6
KM TOTAL CHARGE + H.L.P. Lignes Semaine	ASUD	2 505 745.2	0.0	0.0	0.0	2 505 745.2
	ASUE	905 167.3	0.0	0.0	0.0	905 167.3
	ASID	0.0	76 886.5	0.0	0.0	76 886.5
	ASIG	0.0	0.0	0.0	0.0	0.0
	ASIE	0.0	0.0	0.0	0.0	0.0
	Autre	0.0	1 371.6	0.0	0.0	1 371.6
	TOTAL	3 410 912.5	78 258.1	0.0	0.0	3 489 170.6

Envoyé en préfecture le 09/06/2026
Reçu en préfecture le 09/06/2026
Publié le
ID : 056-200067932-20260521-260521_DEL21A-DE

Fiche 1A du M.F.

Ligne	Catégorie de véhicule	Pour le Concessionnaire Transdev GMVA Mobilités	Pour le co-traitant 1 Transdev VAD / Transdev CTM	Pour le co-traitant 2 0	Pour le co-traitant 3	TOTAL
Lignes du dimanche						
Kilomètres en charge [1]						
D1	ASUD					0.0
	ASUE	21 640.0				21 640.0
	ASID					0.0
	ASIG					0.0
	ASIE					0.0
	Autre					0.0
	TOTAL	**21 640.0**	**0.0**	**0.0**	**0.0**	**21 640.0**
D2	ASUD					0.0
	ASUE	12 137.0				12 137.0
	ASID					0.0
	ASIG					0.0
	ASIE					0.0
	Autre					0.0
	TOTAL	**12 137.0**	**0.0**	**0.0**	**0.0**	**12 137.0**
D3	ASUD					0.0
	ASUE	6 323.2				6 323.2
	ASID					0.0
	ASIG					0.0
	ASIE					0.0
	Autre					0.0
	TOTAL	**6 323.2**	**0.0**	**0.0**	**0.0**	**6 323.2**
Lignes du dimanche : ajustement des kilomètres hlp par type d'énergie	ASUD					0.0
	ASUE					0.0
	ASID					0.0
	ASIG					0.0
	ASIE					0.0
	Autre					0.0
	TOTAL	**0.0**	**0.0**	**0.0**	**0.0**	**0.0**
Autre D4/DS, à préciser	ASUD					0.0
	ASUE	3 202.9				3 202.9
	ASID					0.0
	ASIG					0.0
	ASIE					0.0
	Autre					0.0
	TOTAL	**3 202.9**	**0.0**	**0.0**	**0.0**	**3 202.9**
TOTAL EN CHARGE Lignes du dimanche	ASUD	0.0	0.0	0.0	0.0	**0.0**
	ASUE	43 303.1	0.0	0.0	0.0	**43 303.1**
	ASID	0.0	0.0	0.0	0.0	**0.0**
	ASIG	0.0	0.0	0.0	0.0	**0.0**
	ASIE	0.0	0.0	0.0	0.0	**0.0**
	Autre	0.0	0.0	0.0	0.0	**0.0**
	TOTAL	**43 303.1**	**0.0**	**0.0**	**0.0**	**43 303.1**
Kilomètres H.L.P. intermissions et dépôt par kilomètre en charge						
% de Kilomètres H.L.P., intermissions et dépôt par kilomètre en charge par opérateur		8.9%				
KM H.L.P. Lignes du dimanche	ASUD	0.0	0.0	0.0	0.0	**0.0**
	ASUE	3 843.1	0.0	0.0	0.0	**3 843.1**
	ASID	0.0	0.0	0.0	0.0	**0.0**
	ASIG	0.0	0.0	0.0	0.0	**0.0**
	ASIE	0.0	0.0	0.0	0.0	**0.0**
	Autre	0.0	0.0	0.0	0.0	**0.0**
	TOTAL	**3 843.1**	**0.0**	**0.0**	**0.0**	**3 843.1**

Envoyé en préfecture le 09/06/2026
Reçu en préfecture le 09/06/2026
Publié le
ID : 056-200067932-20260521-260521_DEL21A-DE

Fiche 1A du M.F.

Ligne	Catégorie de véhicule	Pour le Concessionnaire Transdev GMVA Mobilités	Pour le co-traitant 1 Transdev VAD / Transdev CTM	Pour le co-traitant 2 0	Pour le co-traitant 3	TOTAL
KM TOTAL CHARGE + H.L.P. Lignes du dimanche	ASUD	0.0	0.0	0.0	0.0	**0.0**
	ASUE	47 146.2	0.0	0.0	0.0	**47 146.2**
	ASID	0.0	0.0	0.0	0.0	**0.0**
	ASIG	0.0	0.0	0.0	0.0	**0.0**
	ASIE	0.0	0.0	0.0	0.0	**0.0**
	Autre	0.0	0.0	0.0	0.0	**0.0**
	TOTAL	**47 146.2**	**0.0**	**0.0**	**0.0**	**47 146.2**

Lignes spécifiques

		Kilomètres en charge [1]				
Afterbus	ASUD	5 333.2				**5 333.2**
	ASUE					**0.0**
	ASID					**0.0**
	ASIG					**0.0**
	ASIE					**0.0**
	TAD					**0.0**
	Autre					**0.0**
	TOTAL	**5 333.2**	**0.0**	**0.0**	**0.0**	**5 333.2**
Village de Séné	TAD					**0.0**
	Autre					**0.0**
	TOTAL	**0.0**	**0.0**	**0.0**	**0.0**	**0.0**
Village de Séné	ASUD	3 309.6				**3 309.6**
	ASUE					**0.0**
	ASID					**0.0**
	ASIG					**0.0**
	ASIE					**0.0**
	ASUD					**0.0**
	Autre					**0.0**
	TOTAL	**3 309.6**	**0.0**	**0.0**	**0.0**	**3 309.6**
Lignes spécifiques : ajustement des kilomètres hlp par type d'énergie	ASUD					**0.0**
	ASUE					**0.0**
	ASID					**0.0**
	ASIG					**0.0**
	ASIE					**0.0**
	ASUD					**0.0**
	Autre					**0.0**
	TOTAL	**0.0**	**0.0**	**0.0**	**0.0**	**0.0**
Navette PEM	ASUD					**0.0**
	ASUE					**0.0**
	ASID					**0.0**
	ASIG					**0.0**
	ASIE					**0.0**
	ASUD					**0.0**
	Autre		11 283.8			**11 283.8**
	TOTAL	**0.0**	**11 283.8**	**0.0**	**0.0**	**11 283.8**
Autre, à préciser	ASUD					**0.0**
	ASUE					**0.0**
	ASID					**0.0**
	ASIG					**0.0**
	ASIE					**0.0**
	ASUD					**0.0**
	Autre					**0.0**
	TOTAL	**0.0**	**0.0**	**0.0**	**0.0**	**0.0**
TOTAL EN CHARGE Lignes spécifiques	ASUD	8 642.8	0.0	0.0	0.0	**8 642.8**
	ASUE	0.0	0.0	0.0	0.0	**0.0**
	ASID	0.0	0.0	0.0	0.0	**0.0**
	ASIG	0.0	0.0	0.0	0.0	**0.0**
	ASIE	0.0	0.0	0.0	0.0	**0.0**
	TAD	0.0	0.0	0.0	0.0	**0.0**
	Autre	0.0	11 283.8	0.0	0.0	**11 283.8**
	TOTAL	**8 642.8**	**11 283.8**	**0.0**	**0.0**	**19 926.6**

Envoyé en préfecture le 09/06/2026
Reçu en préfecture le 09/06/2026
Publié le
ID : 056-200067932-20260521-260521_DEL21A-DE

Fiche 1A du M.F.

Ligne	Catégorie de véhicule	Pour le Concessionnaire Transdev GMVA Mobilités	Pour le co-traitant 1 Transdev VAD / Transdev CTM	Pour le co-traitant 2 0	Pour le co-traitant 3	TOTAL
Kilomètres H.L.P. intermissions et dépôt par kilomètre en charge						
% de Kilomètres H.L.P., intermissions et dépôt par kilomètre en charge par opérateur		79.1%	23.6%			
KM H.L.P. Lignes spécifiques	ASUD	6 833.0	0.0	0.0	0.0	**6 833.0**
	ASUE	0.0	0.0	0.0	0.0	**0.0**
	ASID	0.0	0.0	0.0	0.0	**0.0**
	ASIG	0.0	0.0	0.0	0.0	**0.0**
	ASIE	0.0	0.0	0.0	0.0	**0.0**
	TAD	0.0	0.0	0.0	0.0	**0.0**
	Autre	0.0	2 663.0	0.0	0.0	**2 663.0**
	TOTAL	**6 833.0**	**2 663.0**	**0.0**	**0.0**	**9 496.0**
KM TOTAL CHARGE + H.L.P. Lignes spécifiques	ASUD	15 475.8	0.0	0.0	0.0	**15 475.8**
	ASUE	0.0	0.0	0.0	0.0	**0.0**
	ASID	0.0	0.0	0.0	0.0	**0.0**
	ASIG	0.0	0.0	0.0	0.0	**0.0**
	ASIE	0.0	0.0	0.0	0.0	**0.0**
	TAD	0.0	0.0	0.0	0.0	**0.0**
	Autre	0.0	13 946.8	0.0	0.0	**13 946.8**
	TOTAL	**15 475.8**	**13 946.8**	**0.0**	**0.0**	**29 422.6**
KILOMÈTRES TOTAUX TOUTES LIGNES						
KM TOTAL EN CHARGE Toutes lignes	ASUD	2 314 833.9	0.0	0.0	0.0	**2 314 833.9**
	ASUE	876 384.1	0.0	0.0	0.0	**876 384.1**
	ASID	0.0	38 501.0	0.0	0.0	**38 501.0**
	ASIG	0.0	0.0	0.0	0.0	**0.0**
	ASIE	0.0	0.0	0.0	0.0	**0.0**
	TAD	0.0	0.0	0.0	0.0	**0.0**
	Autre	0.0	11 970.6	0.0	0.0	**11 970.6**
	TOTAL	**3 191 218.0**	**50 471.6**	**0.0**	**0.0**	**3 241 689.7**
KM H.L.P. TOTAL Toutes lignes	ASUD	206 387.1	0.0	0.0	0.0	**206 387.1**
	ASUE	75 929.4	0.0	0.0	0.0	**75 929.4**
	ASID	0.0	38 385.5	0.0	0.0	**38 385.5**
	ASIG	0.0	0.0	0.0	0.0	**0.0**
	ASIE	0.0	0.0	0.0	0.0	**0.0**
	TAD	0.0	0.0	0.0	0.0	**0.0**
	Autre	0.0	3 347.8	0.0	0.0	**3 347.8**
	TOTAL	**282 316.4**	**41 733.2**	**0.0**	**0.0**	**324 049.7**
KM TOTAL EN CHARGE + H.L.P. Toutes lignes	ASUD	2 521 221.0	0.0	0.0	0.0	**2 521 221.0**
	ASUE	952 313.5	0.0	0.0	0.0	**952 313.5**
	ASID	0.0	76 886.5	0.0	0.0	**76 886.5**
	ASIG	0.0	0.0	0.0	0.0	**0.0**
	ASIE	0.0	0.0	0.0	0.0	**0.0**
	TAD	0.0	0.0	0.0	0.0	**0.0**
	Autre	0.0	15 318.4	0.0	0.0	**15 318.4**
	TOTAL	**3 473 534.5**	**92 204.9**	**0.0**	**0.0**	**3 565 739.3**

Kilomètres totaux toutes lignes régulières et opérateurs confondus

DU 1ER JANVIER AU 31 DÉCEMBRE 2024		Kilomètres en charge	Kilomètres H.L.P., intermissions et dépôt	% de Kilomètres techniques par kilomètre en charge	Kilomètres techniques	Kilomètres totaux
Total période		**3 241 689.7**	**324 049.7**	**0.8%**	**25 933.5**	**3 591 672.8**
dont catégorie	ASUD	2 314 833.9	206 387.1		18 518.7	2 539 739.7
dont catégorie	ASUE	876 384.1	75 929.4		7 011.1	959 324.5
dont catégorie	ASID	38 501.0	38 385.5		308.0	77 194.5
dont catégorie	ASIG	0.0	0.0		0.0	0.0
dont catégorie	ASIE	0.0	0.0		0.0	0.0
dont catégorie	TAD	0.0	0.0		0.0	0.0
dont catégorie	Autre	11 970.6	3 347.8		95.8	15 414.1
% de Kilomètres H.L.P., intermissions et dépôt par kilomètre en charge			**10.0%**			

Envoyé en préfecture le 09/06/2026
Reçu en préfecture le 09/06/2026
Publié le
ID : 056-200067932-20260521-260521_DEL21A-DE

Fiche 1A du M.F.

Ligne	Catégorie de véhicule	Pour le Concessionnaire	Pour le co-traitant 1	Pour le co-traitant 2	Pour le co-traitant 3	TOTAL
		Transdev GMVA Mobilités	Transdev VAD / Transdev CTM	0		
Évènements festifs						
Kilomètres totaux évènements festifs						
Tous évènements	ASUD					0.0
	ASUE	10 000.0				10 000.0
	ASID					0.0
	ASIG					0.0
	ASIE					0.0
	Autre					0.0
	TOTAL	10 000.0	0.0	0.0	0.0	10 000.0

Kilomètres totaux lignes régulières et festivités tous opérateurs confondus

DU 1ER JANVIER AU 31 DÉCEMBRE 2024

Total période		3 601 672.8	-12 051.3
dont catégorie	ASUD	2 539 739.7	-12 051.6
dont catégorie	ASUE	969 324.5	0.1
dont catégorie	ASID	77 194.5	0.2
dont catégorie	ASIG	0.0	0.0
dont catégorie	ASIE	0.0	0.0
dont catégorie	TAD	0.0	0.0
dont catégorie	Autre	15 414.1	0.0

(1) Les kilomètres indiqués sont issus des données insérées par le candidat dans les Fiches Techniques de Ligne

Envoyé en préfecture le 09/06/2026
Reçu en préfecture le 09/06/2026
Publié le
ID : 056-200067932-20260521-260521_DEL21A-DE

Fiche 1B du M.F.

KILOMÉTRAGE PRODUIT SUR LES LIGNES RÉGULIÈRES ET FESTIVITÉS HORS TRANSPORT À LA DEMANDE

DU 1ER JANVIER AU 31 DÉCEMBRE 2025

Ligne	Catégorie de véhicule	Pour le Concessionnaire Transdev GMVA Mobilités	Pour le co-traitant 1 Transdev VAD / Transdev CTM	Pour le co-traitant 2 0	Pour le co-traitant 3	TOTAL
Lignes Semaine						
	Kilomètres en charge [1]					
1	ASUD					0.0
	ASUE	547 492.3				547 492.3
	ASID					0.0
	ASIG					0.0
	ASIE					0.0
	Autre					0.0
	TOTAL	**547 492.3**	**0.0**	**0.0**	**0.0**	**547 492.3**
Doublage ligne 1	ASUD					0.0
	ASUE					0.0
	ASID		9 567.6			9 567.6
	ASIG					0.0
	ASIE					0.0
	Autre					0.0
	TOTAL	**0.0**	**9 567.6**	**0.0**	**0.0**	**9 567.6**
2	ASUD					0.0
	ASUE	394 526.0				394 526.0
	ASID					0.0
	ASIG					0.0
	ASIE					0.0
	Autre					0.0
	TOTAL	**394 526.0**	**0.0**	**0.0**	**0.0**	**394 526.0**
3	ASUD	231 363.7				231 363.7
	ASUE					0.0
	ASID					0.0
	ASIG					0.0
	ASIE					0.0
	Autre					0.0
	TOTAL	**231 363.7**	**0.0**	**0.0**	**0.0**	**231 363.7**
4	ASUD	334 694.2				334 694.2
	ASUE					0.0
	ASID					0.0
	ASIG					0.0
	ASIE					0.0
	Autre					0.0
	TOTAL	**334 694.2**	**0.0**	**0.0**	**0.0**	**334 694.2**
Doublage ligne 4	ASUD					0.0
	ASUE					0.0
	ASID		16 762.5			16 762.5
	ASIG					0.0
	ASIE					0.0
	Autre					0.0
	TOTAL	**0.0**	**16 762.5**	**0.0**	**0.0**	**16 762.5**
5	ASUD	223 400.0				223 400.0
	ASUE					0.0
	ASID					0.0
	ASIG					0.0
	ASIE					0.0
	Autre					0.0
	TOTAL	**223 400.0**	**0.0**	**0.0**	**0.0**	**223 400.0**

Envoyé en préfecture le 09/06/2026
Reçu en préfecture le 09/06/2026
Publié le
ID : 056-200067932-20260521-260521_DEL21A-DE

Fiche 1B du M.F.

Ligne	Catégorie de véhicule	Pour le Concessionnaire Transdev GMVA Mobilités	Pour le co-traitant 1 Transdev VAD / Transdev CTM	Pour le co-traitant 2 0	Pour le co-traitant 3	TOTAL
Doublage ligne 5	ASUD					0.0
	ASUE					0.0
	ASID		1 444.0			1 444.0
	ASIG					0.0
	ASIE					0.0
	Autre					0.0
	TOTAL	0.0	1 444.0	0.0	0.0	1 444.0
6A	ASUD	57 524.0				57 524.0
	ASUE	148 430.0				148 430.0
	ASID					0.0
	ASIG					0.0
	ASIE					0.0
	Autre					0.0
	TOTAL	205 954.0	0.0	0.0	0.0	205 954.0
6B	ASUD	200 137.0				200 137.0
	ASUE	21 450.0				21 450.0
	ASID					0.0
	ASIG					0.0
	ASIE					0.0
	Autre					0.0
	TOTAL	221 587.0	0.0	0.0	0.0	221 587.0
Doublage lignes 6A et 6B	ASUD					0.0
	ASUE					0.0
	ASID		2 699.0			2 699.0
	ASIG					0.0
	ASIE					0.0
	Autre					0.0
	TOTAL	0.0	2 699.0	0.0	0.0	2 699.0
7	ASUD	365 010.3				365 010.3
	ASUE					0.0
	ASID					0.0
	ASIG					0.0
	ASIE					0.0
	Autre		686.8			686.8
	TOTAL	365 010.3	686.8	0.0	0.0	365 697.2
Doublage ligne 7	ASUD					0.0
	ASUE					0.0
	ASID		5 777.0			5 777.0
	ASIG					0.0
	ASIE					0.0
	Autre					0.0
	TOTAL	0.0	5 777.0	0.0	0.0	5 777.0
8	ASUD	188 277.3				188 277.3
	ASUE					0.0
	ASID					0.0
	ASIG					0.0
	ASIE					0.0
	Autre					0.0
	TOTAL	188 277.3	0.0	0.0	0.0	188 277.3
10	ASUD	244 802.0				244 802.0
	ASUE	8 542.0				8 542.0
	ASID					0.0
	ASIG					0.0
	ASIE					0.0
	Autre					0.0
	TOTAL	253 343.9	0.0	0.0	0.0	253 343.9

Envoyé en préfecture le 09/06/2026
Reçu en préfecture le 09/06/2026
Publié le
ID : 056-200067932-20260521-260521_DEL21A-DE

Fiche 1B du M.F.

Ligne	Catégorie de véhicule	Pour le Concessionnaire Transdev GMVA Mobilités	Pour le co-traitant 1 Transdev VAD / Transdev CTM	Pour le co-traitant 2 0	Pour le co-traitant 3	TOTAL
11	ASUD	189 077.0				189 077.0
	ASUE	-10 735.0				-10 735.0
	ASID					0.0
	ASIG					0.0
	ASIE					0.0
	Autre					0.0
	TOTAL	178 342.0	0.0	0.0	0.0	178 342.0
Lignes semaine : ajustement des kilomètres hlp par type d'énergie	ASUD					0.0
	ASUE					0.0
	ASID					0.0
	ASIG					0.0
	ASIE					0.0
	Autre					0.0
	TOTAL	0.0	0.0	0.0	0.0	0.0
9	ASUD	40 140.3				40 140.3
	ASUE					0.0
	ASID					0.0
	ASIG					0.0
	ASIE					0.0
	Autre					0.0
	TOTAL	40 140.3	0.0	0.0	0.0	40 140.3
Autre, à préciser	ASUD					0.0
	ASUE					0.0
	ASID					0.0
	ASIG					0.0
	ASIE					0.0
	Autre					0.0
	TOTAL	0.0	0.0	0.0	0.0	0.0
KM TOTAL EN CHARGE Lignes Semaine	ASUD	2 074 425.7	0.0	0.0	0.0	2 074 425.7
	ASUE	1 109 705.2	0.0	0.0	0.0	1 109 705.2
	ASID	0.0	36 250.0	0.0	0.0	36 250.0
	ASIG	0.0	0.0	0.0	0.0	0.0
	ASIE	0.0	0.0	0.0	0.0	0.0
	Autre	0.0	686.8	0.0	0.0	686.8
	TOTAL	3 184 130.9	36 936.9	0.0	0.0	3 221 067.8
Kilomètres H.L.P. intermissions et dépôt par kilomètre en charge						
% de Kilomètres H.L.P., intermissions et dépôt par kilomètre en charge par opérateur		9.2%	99.7%			
KM H.L.P. Lignes Semaine	ASUD	190 024.5	0.0	0.0	0.0	190 024.5
	ASUE	101 652.8	0.0	0.0	0.0	101 652.8
	ASID	0.0	36 141.3	0.0	0.0	36 141.3
	ASIG	0.0	0.0	0.0	0.0	0.0
	ASIE	0.0	0.0	0.0	0.0	0.0
	Autre	0.0	684.8	0.0	0.0	684.8
	TOTAL	291 677.2	36 826.1	0.0	0.0	328 503.3
KM TOTAL CHARGE + H.L.P. Lignes Semaine	ASUD	2 264 450.2	0.0	0.0	0.0	2 264 450.2
	ASUE	1 211 358.0	0.0	0.0	0.0	1 211 358.0
	ASID	0.0	72 391.3	0.0	0.0	72 391.3
	ASIG	0.0	0.0	0.0	0.0	0.0
	ASIE	0.0	0.0	0.0	0.0	0.0
	Autre	0.0	1 371.6	0.0	0.0	1 371.6
	TOTAL	3 475 808.2	73 762.9	0.0	0.0	3 549 571.1

Envoyé en préfecture le 09/06/2026
Reçu en préfecture le 09/06/2026
Publié le
ID : 056-200067932-20260521-260521_DEL21A-DE

Fiche 1B du M.F.

Ligne	Catégorie de véhicule	Pour le Concessionnaire Transdev GMVA Mobilités	Pour le co-traitant 1 Transdev VAD / Transdev CTM	Pour le co-traitant 2 0	Pour le co-traitant 3	TOTAL
Lignes du dimanche						
Kilomètres en charge [1]						
D1	ASUD					0.0
	ASUE	21 640.0				21 640.0
	ASID					0.0
	ASIG					0.0
	ASIE					0.0
	Autre					0.0
	TOTAL	**21 640.0**	**0.0**	**0.0**	**0.0**	**21 640.0**
D2	ASUD					0.0
	ASUE	12 137.0				12 137.0
	ASID					0.0
	ASIG					0.0
	ASIE					0.0
	Autre					0.0
	TOTAL	**12 137.0**	**0.0**	**0.0**	**0.0**	**12 137.0**
D3	ASUD					0.0
	ASUE	9 912.7				9 912.7
	ASID					0.0
	ASIG					0.0
	ASIE					0.0
	Autre					0.0
	TOTAL	**9 912.7**	**0.0**	**0.0**	**0.0**	**9 912.7**
Lignes du dimanche : ajustement des kilomètres hlp par type d'énergie	ASUD					0.0
	ASUE					0.0
	ASID					0.0
	ASIG					0.0
	ASIE					0.0
	Autre					0.0
	TOTAL	**0.0**	**0.0**	**0.0**	**0.0**	**0.0**
Autre D4/DS, à préciser	ASUD					0.0
	ASUE	14 787.0				14 787.0
	ASID					0.0
	ASIG					0.0
	ASIE					0.0
	Autre					0.0
	TOTAL	**14 787.0**	**0.0**	**0.0**	**0.0**	**14 787.0**
TOTAL EN CHARGE Lignes du dimanche	ASUD	0.0	0.0	0.0	0.0	**0.0**
	ASUE	58 476.7	0.0	0.0	0.0	**58 476.7**
	ASID	0.0	0.0	0.0	0.0	**0.0**
	ASIG	0.0	0.0	0.0	0.0	**0.0**
	ASIE	0.0	0.0	0.0	0.0	**0.0**
	Autre	0.0	0.0	0.0	0.0	**0.0**
	TOTAL	**58 476.7**	**0.0**	**0.0**	**0.0**	**58 476.7**
Kilomètres H.L.P. intermissions et dépôt par kilomètre en charge						
% de Kilomètres H.L.P., intermissions et dépôt par kilomètre en charge par opérateur		8.9%				
KM H.L.P. Lignes du dimanche	ASUD	0.0	0.0	0.0	0.0	**0.0**
	ASUE	5 189.8	0.0	0.0	0.0	**5 189.8**
	ASID	0.0	0.0	0.0	0.0	**0.0**
	ASIG	0.0	0.0	0.0	0.0	**0.0**
	ASIE	0.0	0.0	0.0	0.0	**0.0**
	Autre	0.0	0.0	0.0	0.0	**0.0**
	TOTAL	**5 189.8**	**0.0**	**0.0**	**0.0**	**5 189.8**

Envoyé en préfecture le 09/06/2026
Reçu en préfecture le 09/06/2026
Publié le
ID : 056-200067932-20260521-260521_DEL21A-DE

Fiche 1B du M.F.

Ligne	Catégorie de véhicule	Pour le Concessionnaire Transdev GMVA Mobilités	Pour le co-traitant 1 Transdev VAD / Transdev CTM	Pour le co-traitant 2 0	Pour le co-traitant 3	TOTAL
KM TOTAL CHARGE + H.L.P. Lignes du dimanche	ASUD	0.0	0.0	0.0	0.0	**0.0**
	ASUE	63 666.4	0.0	0.0	0.0	**63 666.4**
	ASID	0.0	0.0	0.0	0.0	**0.0**
	ASIG	0.0	0.0	0.0	0.0	**0.0**
	ASIE	0.0	0.0	0.0	0.0	**0.0**
	Autre	0.0	0.0	0.0	0.0	**0.0**
	TOTAL	**63 666.4**	**0.0**	**0.0**	**0.0**	**63 666.4**

Lignes spécifiques

Kilomètres en charge [1]

Afterbus	ASUD	2 434.8				**2 434.8**
	ASUE	2 898.2				**2 898.2**
	ASID					**0.0**
	ASIG					**0.0**
	ASIE					**0.0**
	TAD					**0.0**
	Autre					**0.0**
	TOTAL	**5 333.0**	**0.0**	**0.0**	**0.0**	**5 333.0**
Village de Séné	TAD					**0.0**
	Autre					**0.0**
	TOTAL	**0.0**	**0.0**	**0.0**	**0.0**	**0.0**
Village de Séné	ASUD	2 206.8				**2 206.8**
	ASUE					**0.0**
	ASID					**0.0**
	ASIG					**0.0**
	ASIE					**0.0**
	ASUD					**0.0**
	Autre					**0.0**
	TOTAL	**2 206.8**	**0.0**	**0.0**	**0.0**	**2 206.8**
Lignes spécifiques : ajustement des kilomètres hlp par type d'énergie	ASUD					**0.0**
	ASUE					**0.0**
	ASID					**0.0**
	ASIG					**0.0**
	ASIE					**0.0**
	ASUD					**0.0**
	Autre					**0.0**
	TOTAL	**0.0**	**0.0**	**0.0**	**0.0**	**0.0**
Autre, à préciser	ASUD					**0.0**
	ASUE					**0.0**
	ASID					**0.0**
	ASIG					**0.0**
	ASIE					**0.0**
	ASUD					**0.0**
	Autre		11 283.8			**11 283.8**
	TOTAL	**0.0**	**11 283.8**	**0.0**	**0.0**	**11 283.8**
Autre, à préciser	ASUD					**0.0**
	ASUE					**0.0**
	ASID					**0.0**
	ASIG					**0.0**
	ASIE					**0.0**
	ASUD					**0.0**
	Autre					**0.0**
	TOTAL	**0.0**	**0.0**	**0.0**	**0.0**	**0.0**
TOTAL EN CHARGE Lignes spécifiques	ASUD	4 641.6	0.0	0.0	0.0	**4 641.6**
	ASUE	2 898.2	0.0	0.0	0.0	**2 898.2**
	ASID	0.0	0.0	0.0	0.0	**0.0**
	ASIG	0.0	0.0	0.0	0.0	**0.0**
	ASIE	0.0	0.0	0.0	0.0	**0.0**
	TAD	0.0	0.0	0.0	0.0	**0.0**
	Autre	0.0	11 283.8	0.0	0.0	**11 283.8**
	TOTAL	**7 539.8**	**11 283.8**	**0.0**	**0.0**	**18 823.6**

Envoyé en préfecture le 09/06/2026
Reçu en préfecture le 09/06/2026
Publié le
ID : 056-200067932-20260521-260521_DEL21A-DE

Fiche 1B du M.F.

Ligne	Catégorie de véhicule	Pour le Concessionnaire Transdev GMVA Mobilités	Pour le co-traitant 1 Transdev VAD / Transdev CTM	Pour le co-traitant 2 0	Pour le co-traitant 3	TOTAL
Kilomètres H.L.P. intermissions et dépôt par kilomètre en charge						
% de Kilomètres H.L.P., intermissions et dépôt par kilomètre en charge par opérateur		79.1%	23.6%			
KM H.L.P. Lignes spécifiques	ASUD	3 669.6	0.0	0.0	0.0	**3 669.6**
	ASUE	2 291.3	0.0	0.0	0.0	**2 291.3**
	ASID	0.0	0.0	0.0	0.0	**0.0**
	ASIG	0.0	0.0	0.0	0.0	**0.0**
	ASIE	0.0	0.0	0.0	0.0	**0.0**
	TAD	0.0	0.0	0.0	0.0	**0.0**
	Autre	0.0	2 663.0	0.0	0.0	**2 663.0**
	TOTAL	**5 960.9**	**2 663.0**	**0.0**	**0.0**	**8 623.9**
KM TOTAL CHARGE + H.L.P. Lignes spécifiques	ASUD	8 311.2	0.0	0.0	0.0	**8 311.2**
	ASUE	5 189.5	0.0	0.0	0.0	**5 189.5**
	ASID	0.0	0.0	0.0	0.0	**0.0**
	ASIG	0.0	0.0	0.0	0.0	**0.0**
	ASIE	0.0	0.0	0.0	0.0	**0.0**
	TAD	0.0	0.0	0.0	0.0	**0.0**
	Autre	0.0	13 946.8	0.0	0.0	**13 946.8**
	TOTAL	**13 500.7**	**13 946.8**	**0.0**	**0.0**	**27 447.5**
KILOMÈTRES TOTAUX TOUTES LIGNES						
KM TOTAL EN CHARGE Toutes lignes	ASUD	2 079 067.3	0.0	0.0	0.0	**2 079 067.3**
	ASUE	1 171 080.1	0.0	0.0	0.0	**1 171 080.1**
	ASID	0.0	36 250.0	0.0	0.0	**36 250.0**
	ASIG	0.0	0.0	0.0	0.0	**0.0**
	ASIE	0.0	0.0	0.0	0.0	**0.0**
	TAD	0.0	0.0	0.0	0.0	**0.0**
	Autre	0.0	11 970.6	0.0	0.0	**11 970.6**
	TOTAL	**3 250 147.4**	**48 220.7**	**0.0**	**0.0**	**3 298 368.0**
KM H.L.P. TOTAL Toutes lignes	ASUD	193 694.1	0.0	0.0	0.0	**193 694.1**
	ASUE	109 133.9	0.0	0.0	0.0	**109 133.9**
	ASID	0.0	36 141.3	0.0	0.0	**36 141.3**
	ASIG	0.0	0.0	0.0	0.0	**0.0**
	ASIE	0.0	0.0	0.0	0.0	**0.0**
	TAD	0.0	0.0	0.0	0.0	**0.0**
	Autre	0.0	3 347.8	0.0	0.0	**3 347.8**
	TOTAL	**302 828.0**	**39 489.0**	**0.0**	**0.0**	**342 317.0**
KM TOTAL EN CHARGE + H.L.P. Toutes lignes	ASUD	2 272 761.4	0.0	0.0	0.0	**2 272 761.4**
	ASUE	1 280 213.9	0.0	0.0	0.0	**1 280 213.9**
	ASID	0.0	72 391.3	0.0	0.0	**72 391.3**
	ASIG	0.0	0.0	0.0	0.0	**0.0**
	ASIE	0.0	0.0	0.0	0.0	**0.0**
	TAD	0.0	0.0	0.0	0.0	**0.0**
	Autre	0.0	15 318.4	0.0	0.0	**15 318.4**
	TOTAL	**3 552 975.3**	**87 709.7**	**0.0**	**0.0**	**3 640 685.0**

Kilomètres totaux toutes lignes régulières et opérateurs confondus

DU 1ER JANVIER AU 31 DÉCEMBRE 2025		Kilomètres en charge	Kilomètres H.L.P., intermissions et dépôt	% de Kilomètres techniques par kilomètre en charge	Kilomètres techniques	Kilomètres totaux
Total période		**3 298 368.0**	**342 317.0**	**0.8%**	**26 386.9**	**3 667 072.0**
dont catégorie	ASUD	2 079 067.3	193 694.1		16 632.5	2 289 393.9
dont catégorie	ASUE	1 171 080.1	109 133.9		9 368.6	1 289 582.6
dont catégorie	ASID	36 250.0	36 141.3		290.0	72 681.3
dont catégorie	ASIG	0.0	0.0		0.0	0.0
dont catégorie	ASIE	0.0	0.0		0.0	0.0
dont catégorie	TAD	0.0	0.0		0.0	0.0
dont catégorie	Autre	11 970.6	3 347.8		95.8	15 414.2
% de Kilomètres H.L.P., intermissions et dépôt par kilomètre en charge			**10.4%**			

Envoyé en préfecture le 09/06/2026
Reçu en préfecture le 09/06/2026
Publié le
ID : 056-200067932-20260521-260521_DEL21A-DE

Fiche 1B du M.F.

Ligne	Catégorie de véhicule	Pour le Concessionnaire	Pour le co-traitant 1	Pour le co-traitant 2	Pour le co-traitant 3	TOTAL
		Transdev GMVA Mobilités	Transdev VAD / Transdev CTM	0		
Évènements festifs						
Kilomètres totaux évènements festifs						
Tous évènements	ASUD					0.0
	ASUE	10 000.0				10 000.0
	ASID					0.0
	ASIG					0.0
	ASIE					0.0
	Autre					0.0
	TOTAL	10 000.0	0.0	0.0	0.0	10 000.0

Kilomètres totaux lignes régulières et festivités tous opérateurs confondus

DU 1ER JANVIER AU 31 DÉCEMBRE 2025

Total période		3 677 072.0
dont catégorie	ASUD	2 289 393.9
dont catégorie	ASUE	1 299 582.6
dont catégorie	ASID	72 681.3
dont catégorie	ASIG	0.0
dont catégorie	ASIE	0.0
dont catégorie	TAD	0.0
dont catégorie	Autre	15 414.2

(1) Les kilomètres indiqués sont issus des données insérées par le candidat dans les Fiches Techniques de Ligne

Envoyé en préfecture le 09/06/2026
Reçu en préfecture le 09/06/2026
Publié le
ID : 056-200067932-20260521-260521_DEL21A-DE

Fiche 1B du M.F.

0.0
582.3
0.0
0.0
0.0
0.0
582.3
0.0
0.0
551.6
0.0
0.0
0.0
551.6
0.0
0.0
0.0
0.0
0.0
0.0
0.0
0.0
0.0
0.0
0.0
0.0
0.0
3 400.0
0.0
0.0
0.0
0.0
0.0
3 400.0
0.0
0.0
-2 802.5
0.0
0.0
0.0
-2 802.5
0.0
0.0
0.0
0.0
0.0
0.0
0.0

Envoyé en préfecture le 09/06/2026
Reçu en préfecture le 09/06/2026
Publié le
ID : 056-200067932-20260521-260521_DEL21A-DE

Fiche 1B du M.F.

0.0
0.0
0.0

Envoyé en préfecture le 09/06/2026
Reçu en préfecture le 09/06/2026
Publié le
ID : 056-200067932-20260521-260521_DEL21A-DE

Fiche 1B du M.F.

0.2
0.2
0.0
0.0
0.0
0.0
0.4
0.0
0.0
0.0
0.0
0.0
0.0
0.0
40 140.3
0.0
0.0
0.0
0.0
0.0
40 140.3
0.0
0.0
0.0
0.0
0.0
0.0
0.0
-23 284.8
582.4
-2 250.9
0.0
0.0
0.0
-24 953.2
0.0
0.0
0.0
-2 133.0
53.4
-2 244.1
0.0
0.0
0.0
-4 323.7
-25 417.7
635.8
-4 495.0
0.0
0.0
0.0
-29 276.9
0.0

Envoyé en préfecture le 09/06/2026
Reçu en préfecture le 09/06/2026
Publié le
ID : 056-200067932-20260521-260521_DEL21A-DE

Fiche 1B du M.F.

0.0
0.0
0.0
0.0
0.0
0.0
0.0
0.0
0.0
0.0
0.0
0.0
0.0
0.0
0.0
0.0
0.0
0.0
0.0
0.0
0.0
0.0
-1.0
0.0
0.0
0.0
0.0
-1.0
0.0
0.0
0.0
0.0
0.0
0.0
0.0
0.0
0.0
-241.6
0.0
0.0
0.0
0.0
-241.6
0.0
-242.6
0.0
0.0
0.0
0.0
-242.6
0.0
0.0
0.0
0.0
0.0
-21.5
0.0
0.0
0.0
0.0
-21.5

Envoyé en préfecture le 09/06/2026
Reçu en préfecture le 09/06/2026
Publié le
ID : 056-200067932-20260521-260521_DEL21A-DE

Fiche 1B du M.F.

0.0
-264.2
0.0
0.0
0.0
0.0
-264.2
0.0
0.0
0.0
0.0
0.0
0.0
0.0
0.0
0.0
0.0
0.0
0.0
0.0
0.0
0.0
-1 103.2
0.0
0.0
0.0
0.0
0.0
0.0
-1 103.2
0.0
0.0
0.0
0.0
0.0
0.0
0.0
0.0
0.0
0.0
0.0
0.0
0.0
0.0
1 880.6
1 880.6
0.0
0.0
0.0
0.0
0.0
0.0
0.0
0.0
0.0
-1 103.2
0.0
0.0
0.0
0.0
0.0
1 880.6
777.4

Envoyé en préfecture le 09/06/2026
Reçu en préfecture le 09/06/2026
Publié le
ID : 056-200067932-20260521-260521_DEL21A-DE

Fiche 1B du M.F.

0.0
0.0
''''
0.0
''''
-872.2
0.0
0.0
0.0
0.0
0.0
443.8
-428.4
''''
-1 975.4
0.0
0.0
0.0
0.0
0.0
2 324.5
349.0
''''
0.0
0.0
''''
-24 388.0
339.8
-2 250.9
0.0
0.0
0.0
1 880.6
-24 418.4
''''
-3 005.2
31.8
-2 244.1
0.0
0.0
0.0
443.8
-4 773.7
''''
-27 393.2
371.7
-4 495.0
0.0
0.0
0.0
2 324.5
-29 192.1
0.0
0.0
''''
#VALEUR!
''''
-29 387.4
-27 588.3
374.4
-4 513.0
0.0
0.0
0.0
2 339.5
''''
0.0

Envoyé en préfecture le 09/06/2026
Reçu en préfecture le 09/06/2026
Publié le
ID : 056-200067932-20260521-260521_DEL21A-DE

Fiche 1B du M.F.

0.0
0.0
0.0
0.0
0.0
0.0
0.0
0.0
0.0
0.0
0.0
0.0
0.0

Envoyé en préfecture le 09/06/2026
Reçu en préfecture le 09/06/2026
Publié le
ID : 056-200067932-20260521-260521_DEL21A-DE

Fiche 1C du M.F.

KILOMÉTRAGE PRODUIT SUR LES LIGNES RÉGULIÈRES ET FESTIVITÉS HORS TRANSPORT À LA DEMANDE

DU 1ER JANVIER AU 31 DÉCEMBRE 2026

Ligne	Catégorie de véhicule	Pour le Concessionnaire Transdev GMVA Mobilités	Pour le co-traitant 1 Transdev VAD / Transdev CTM	Pour le co-traitant 2 0	Pour le co-traitant 3	TOTAL
Lignes Semaine						
	Kilomètres en charge [1]					
1	ASUD					0.0
	ASUE	548 445.0				548 445.0
	ASID					0.0
	ASIG					0.0
	ASIE					0.0
	Autre					0.0
	TOTAL	**548 445.0**	**0.0**	**0.0**	**0.0**	**548 445.0**
Doublage ligne 1	ASUD					0.0
	ASUE					0.0
	ASID		10 534.3			10 534.3
	ASIG					0.0
	ASIE					0.0
	Autre					0.0
	TOTAL	**0.0**	**10 534.3**	**0.0**	**0.0**	**10 534.3**
2	ASUD					0.0
	ASUE	394 526.0				394 526.0
	ASID					0.0
	ASIG					0.0
	ASIE					0.0
	Autre					0.0
	TOTAL	**394 526.0**	**0.0**	**0.0**	**0.0**	**394 526.0**
3	ASUD	93 003.7				93 003.7
	ASUE	138 360.0				138 360.0
	ASID					0.0
	ASIG					0.0
	ASIE					0.0
	Autre					0.0
	TOTAL	**231 363.7**	**0.0**	**0.0**	**0.0**	**231 363.7**
4	ASUD	339 749.9				339 749.9
	ASUE	1 315.7				1 315.7
	ASID					0.0
	ASIG					0.0
	ASIE					0.0
	Autre					0.0
	TOTAL	**341 065.6**	**0.0**	**0.0**	**0.0**	**341 065.6**
Doublage ligne 4	ASUD					0.0
	ASUE					0.0
	ASID		11 631.1			11 631.1
	ASIG					0.0
	ASIE					0.0
	Autre					0.0
	TOTAL	**0.0**	**11 631.1**	**0.0**	**0.0**	**11 631.1**
5	ASUD	215 435.0				215 435.0
	ASUE	7 965.0				7 965.0
	ASID					0.0
	ASIG					0.0
	ASIE					0.0
	Autre					0.0
	TOTAL	**223 400.0**	**0.0**	**0.0**	**0.0**	**223 400.0**

Envoyé en préfecture le 09/06/2026
Reçu en préfecture le 09/06/2026
Publié le
ID : 056-200067932-20260521-260521_DEL21A-DE

Fiche 1C du M.F.

Ligne	Catégorie de véhicule	Pour le Concessionnaire Transdev GMVA Mobilités	Pour le co-traitant 1 Transdev VAD / Transdev CTM	Pour le co-traitant 2 0	Pour le co-traitant 3	TOTAL
Doublage ligne 5	ASUD					0.0
	ASUE					0.0
	ASID		900.9			900.9
	ASIG					0.0
	ASIE					0.0
	Autre					0.0
	TOTAL	0.0	900.9	0.0	0.0	900.9
6A	ASUD	54 103.0				54 103.0
	ASUE	151 851.0				151 851.0
	ASID					0.0
	ASIG					0.0
	ASIE					0.0
	Autre					0.0
	TOTAL	205 954.0	0.0	0.0	0.0	205 954.0
6B	ASUD	157 905.0				157 905.0
	ASUE	63 682.0				63 682.0
	ASID					0.0
	ASIG					0.0
	ASIE					0.0
	Autre					0.0
	TOTAL	221 587.0	0.0	0.0	0.0	221 587.0
Doublage lignes 6A et 6B	ASUD					0.0
	ASUE					0.0
	ASID		2 699.0			2 699.0
	ASIG					0.0
	ASIE					0.0
	Autre					0.0
	TOTAL	0.0	2 699.0	0.0	0.0	2 699.0
7	ASUD	370 130.7				370 130.7
	ASUE					0.0
	ASID					0.0
	ASIG					0.0
	ASIE					0.0
	Autre		420.9			420.9
	TOTAL	370 130.7	420.9	0.0	0.0	370 551.6
Doublage ligne 7	ASUD					0.0
	ASUE					0.0
	ASID		5 777.0			5 777.0
	ASIG					0.0
	ASIE					0.0
	Autre					0.0
	TOTAL	0.0	5 777.0	0.0	0.0	5 777.0
8	ASUD	119 314.2				119 314.2
	ASUE					0.0
	ASID					0.0
	ASIG					0.0
	ASIE					0.0
	Autre					0.0
	TOTAL	119 314.2	0.0	0.0	0.0	119 314.2
10	ASUD	234 051.7				234 051.7
	ASUE	10 485.1				10 485.1
	ASID					0.0
	ASIG					0.0
	ASIE					0.0
	Autre					0.0
	TOTAL	244 536.8	0.0	0.0	0.0	244 536.8

Envoyé en préfecture le 09/06/2026
Reçu en préfecture le 09/06/2026
Publié le
ID : 056-200067932-20260521-260521_DEL21A-DE

Fiche 1C du M.F.

Ligne	Catégorie de véhicule	Pour le Concessionnaire Transdev GMVA Mobilités	Pour le co-traitant 1 Transdev VAD / Transdev CTM	Pour le co-traitant 2 0	Pour le co-traitant 3	TOTAL
11	ASUD	173 442.7				173 442.7
	ASUE					0.0
	ASID					0.0
	ASIG					0.0
	ASIE					0.0
	Autre					0.0
	TOTAL	173 442.7	0.0	0.0	0.0	173 442.7
Lignes semaine : ajustement des kilomètres hlp par type d'énergie	ASUD					0.0
	ASUE					0.0
	ASID					0.0
	ASIG					0.0
	ASIE					0.0
	Autre					0.0
	TOTAL	0.0	0.0	0.0	0.0	0.0
9	ASUD	117 093.3				117 093.3
	ASUE					0.0
	ASID					0.0
	ASIG					0.0
	ASIE					0.0
	Autre					0.0
	TOTAL	117 093.3	0.0	0.0	0.0	117 093.3
Autre, à préciser	ASUD					0.0
	ASUE					0.0
	ASID					0.0
	ASIG					0.0
	ASIE					0.0
	Autre					0.0
	TOTAL	0.0	0.0	0.0	0.0	0.0
KM TOTAL EN CHARGE Lignes Semaine	ASUD	1 874 229.2	0.0	0.0	0.0	1 874 229.2
	ASUE	1 316 629.8	0.0	0.0	0.0	1 316 629.8
	ASID	0.0	31 542.3	0.0	0.0	31 542.3
	ASIG	0.0	0.0	0.0	0.0	0.0
	ASIE	0.0	0.0	0.0	0.0	0.0
	Autre	0.0	420.9	0.0	0.0	420.9
	TOTAL	3 190 859.0	31 963.2	0.0	0.0	3 222 822.1

Kilomètres H.L.P. intermissions et dépôt par kilomètre en charge						
% de Kilomètres H.L.P., intermissions et dépôt par kilomètre en charge par opérateur		9.2%	99.7%			
KM H.L.P. Lignes Semaine	ASUD	171 685.8	0.0	0.0	0.0	171 685.8
	ASUE	120 607.8	0.0	0.0	0.0	120 607.8
	ASID	0.0	31 447.7	0.0	0.0	31 447.7
	ASIG	0.0	0.0	0.0	0.0	0.0
	ASIE	0.0	0.0	0.0	0.0	0.0
	Autre	0.0	419.6	0.0	0.0	419.6
	TOTAL	292 293.6	31 867.3	0.0	0.0	324 160.8
KM TOTAL CHARGE + H.L.P. Lignes Semaine	ASUD	2 045 915.0	0.0	0.0	0.0	2 045 915.0
	ASUE	1 437 237.6	0.0	0.0	0.0	1 437 237.6
	ASID	0.0	62 990.0	0.0	0.0	62 990.0
	ASIG	0.0	0.0	0.0	0.0	0.0
	ASIE	0.0	0.0	0.0	0.0	0.0
	Autre	0.0	840.5	0.0	0.0	840.5
	TOTAL	3 483 152.5	63 830.5	0.0	0.0	3 546 983.0

Envoyé en préfecture le 09/06/2026
Reçu en préfecture le 09/06/2026
Publié le
ID : 056-200067932-20260521-260521_DEL21A-DE

Fiche 1C du M.F.

Ligne	Catégorie de véhicule	Pour le Concessionnaire Transdev GMVA Mobilités	Pour le co-traitant 1 Transdev VAD / Transdev CTM	Pour le co-traitant 2 0	Pour le co-traitant 3	TOTAL
Lignes du dimanche						
Kilomètres en charge [1]						
D1	ASUD					0.0
	ASUE	21 640.0				21 640.0
	ASID					0.0
	ASIG					0.0
	ASIE					0.0
	Autre					0.0
	TOTAL	**21 640.0**	**0.0**	**0.0**	**0.0**	**21 640.0**
D2	ASUD					0.0
	ASUE	12 137.0				12 137.0
	ASID					0.0
	ASIG					0.0
	ASIE					0.0
	Autre					0.0
	TOTAL	**12 137.0**	**0.0**	**0.0**	**0.0**	**12 137.0**
D3	ASUD					0.0
	ASUE	9 912.7				9 912.7
	ASID					0.0
	ASIG					0.0
	ASIE					0.0
	Autre					0.0
	TOTAL	**9 912.7**	**0.0**	**0.0**	**0.0**	**9 912.7**
Lignes du dimanche : ajustement des kilomètres hlp par type d'énergie	ASUD					0.0
	ASUE					0.0
	ASID					0.0
	ASIG					0.0
	ASIE					0.0
	Autre					0.0
	TOTAL	**0.0**	**0.0**	**0.0**	**0.0**	**0.0**
D4/DS	ASUD					0.0
	ASUE	14 892.0				14 892.0
	ASID					0.0
	ASIG					0.0
	ASIE					0.0
	Autre					0.0
	TOTAL	**14 892.0**	**0.0**	**0.0**	**0.0**	**14 892.0**
TOTAL EN CHARGE Lignes du dimanche	ASUD	0.0	0.0	0.0	0.0	**0.0**
	ASUE	58 581.7	0.0	0.0	0.0	**58 581.7**
	ASID	0.0	0.0	0.0	0.0	**0.0**
	ASIG	0.0	0.0	0.0	0.0	**0.0**
	ASIE	0.0	0.0	0.0	0.0	**0.0**
	Autre	0.0	0.0	0.0	0.0	**0.0**
	TOTAL	**58 581.7**	**0.0**	**0.0**	**0.0**	**58 581.7**
Kilomètres H.L.P. intermissions et dépôt par kilomètre en charge						
% de Kilomètres H.L.P., intermissions et dépôt par kilomètre en charge par opérateur		8.9%				
KM H.L.P. Lignes du dimanche	ASUD	0.0	0.0	0.0	0.0	**0.0**
	ASUE	5 199.1	0.0	0.0	0.0	**5 199.1**
	ASID	0.0	0.0	0.0	0.0	**0.0**
	ASIG	0.0	0.0	0.0	0.0	**0.0**
	ASIE	0.0	0.0	0.0	0.0	**0.0**
	Autre	0.0	0.0	0.0	0.0	**0.0**
	TOTAL	**5 199.1**	**0.0**	**0.0**	**0.0**	**5 199.1**

Envoyé en préfecture le 09/06/2026
Reçu en préfecture le 09/06/2026
Publié le
ID : 056-200067932-20260521-260521_DEL21A-DE

Fiche 1C du M.F.

Ligne	Catégorie de véhicule	Pour le Concessionnaire Transdev GMVA Mobilités	Pour le co-traitant 1 Transdev VAD / Transdev CTM	Pour le co-traitant 2 0	Pour le co-traitant 3	TOTAL
KM TOTAL CHARGE + H.L.P. Lignes du dimanche	ASUD	0.0	0.0	0.0	0.0	**0.0**
	ASUE	63 780.8	0.0	0.0	0.0	**63 780.8**
	ASID	0.0	0.0	0.0	0.0	**0.0**
	ASIG	0.0	0.0	0.0	0.0	**0.0**
	ASIE	0.0	0.0	0.0	0.0	**0.0**
	Autre	0.0	0.0	0.0	0.0	**0.0**
	TOTAL	**63 780.8**	**0.0**	**0.0**	**0.0**	**63 780.8**

Lignes spécifiques

		Kilomètres en charge [1]				
Afterbus	ASUD	4 845.0				**4 845.0**
	ASUE	488.0				**488.0**
	ASID					**0.0**
	ASIG					**0.0**
	ASIE					**0.0**
	TAD					**0.0**
	Autre					**0.0**
	TOTAL	**5 333.0**	**0.0**	**0.0**	**0.0**	**5 333.0**
Village de Séné	TAD					**0.0**
	Autre					**0.0**
	TOTAL	**0.0**	**0.0**	**0.0**	**0.0**	**0.0**
Village de Séné	ASUD					**0.0**
	ASUE					**0.0**
	ASID					**0.0**
	ASIG					**0.0**
	ASIE					**0.0**
	ASUD					**0.0**
	Autre					**0.0**
	TOTAL	**0.0**	**0.0**	**0.0**	**0.0**	**0.0**
Lignes spécifiques : ajustement des kilomètres hlp par type d'énergie	ASUD					**0.0**
	ASUE					**0.0**
	ASID					**0.0**
	ASIG					**0.0**
	ASIE					**0.0**
	ASUD					**0.0**
	Autre					**0.0**
	TOTAL	**0.0**	**0.0**	**0.0**	**0.0**	**0.0**
Autre, à préciser	ASUD					**0.0**
	ASUE					**0.0**
	ASID					**0.0**
	ASIG					**0.0**
	ASIE					**0.0**
	ASUD					**0.0**
	Autre					**0.0**
	TOTAL	**0.0**	**0.0**	**0.0**	**0.0**	**0.0**
PEM	ASUD					**0.0**
	ASUE					**0.0**
	ASID					**0.0**
	ASIG					**0.0**
	ASIE					**0.0**
	ASUD					**0.0**
	Autre		3 134.4			**3 134.4**
	TOTAL	**0.0**	**3 134.4**	**0.0**	**0.0**	**3 134.4**
TOTAL EN CHARGE Lignes spécifiques	ASUD	4 845.0	0.0	0.0	0.0	**4 845.0**
	ASUE	488.0	0.0	0.0	0.0	**488.0**
	ASID	0.0	0.0	0.0	0.0	**0.0**
	ASIG	0.0	0.0	0.0	0.0	**0.0**
	ASIE	0.0	0.0	0.0	0.0	**0.0**
	TAD	0.0	0.0	0.0	0.0	**0.0**
	Autre	0.0	3 134.4	0.0	0.0	**3 134.4**
	TOTAL	**5 333.0**	**3 134.4**	**0.0**	**0.0**	**8 467.4**

Envoyé en préfecture le 09/06/2026
Reçu en préfecture le 09/06/2026
Publié le
ID : 056-200067932-20260521-260521_DEL21A-DE

Fiche 1C du M.F.

Ligne	Catégorie de véhicule	Pour le Concessionnaire Transdev GMVA Mobilités	Pour le co-traitant 1 Transdev VAD / Transdev CTM	Pour le co-traitant 2 0	Pour le co-traitant 3	TOTAL
Kilomètres H.L.P. intermissions et dépôt par kilomètre en charge						
% de Kilomètres H.L.P., intermissions et dépôt par kilomètre en charge par opérateur		79.1%	23.6%			
KM H.L.P. Lignes spécifiques	ASUD	3 830.5	0.0	0.0	0.0	**3 830.5**
	ASUE	385.8	0.0	0.0	0.0	**385.8**
	ASID	0.0	0.0	0.0	0.0	**0.0**
	ASIG	0.0	0.0	0.0	0.0	**0.0**
	ASIE	0.0	0.0	0.0	0.0	**0.0**
	TAD	0.0	0.0	0.0	0.0	**0.0**
	Autre	0.0	739.7	0.0	0.0	**739.7**
	TOTAL	**4 216.3**	**739.7**	**0.0**	**0.0**	**4 956.0**
KM TOTAL CHARGE + H.L.P. Lignes spécifiques	ASUD	8 675.5	0.0	0.0	0.0	**8 675.5**
	ASUE	873.8	0.0	0.0	0.0	**873.8**
	ASID	0.0	0.0	0.0	0.0	**0.0**
	ASIG	0.0	0.0	0.0	0.0	**0.0**
	ASIE	0.0	0.0	0.0	0.0	**0.0**
	TAD	0.0	0.0	0.0	0.0	**0.0**
	Autre	0.0	3 874.1	0.0	0.0	**3 874.1**
	TOTAL	**9 549.3**	**3 874.1**	**0.0**	**0.0**	**13 423.4**
KILOMÈTRES TOTAUX TOUTES LIGNES						
KM TOTAL EN CHARGE Toutes lignes	ASUD	1 879 074.2	0.0	0.0	0.0	**1 879 074.2**
	ASUE	1 375 699.5	0.0	0.0	0.0	**1 375 699.5**
	ASID	0.0	31 542.3	0.0	0.0	**31 542.3**
	ASIG	0.0	0.0	0.0	0.0	**0.0**
	ASIE	0.0	0.0	0.0	0.0	**0.0**
	TAD	0.0	0.0	0.0	0.0	**0.0**
	Autre	0.0	3 555.3	0.0	0.0	**3 555.3**
	TOTAL	**3 254 773.7**	**35 097.6**	**0.0**	**0.0**	**3 289 871.3**
KM H.L.P. TOTAL Toutes lignes	ASUD	175 516.2	0.0	0.0	0.0	**175 516.2**
	ASUE	126 192.7	0.0	0.0	0.0	**126 192.7**
	ASID	0.0	31 447.7	0.0	0.0	**31 447.7**
	ASIG	0.0	0.0	0.0	0.0	**0.0**
	ASIE	0.0	0.0	0.0	0.0	**0.0**
	TAD	0.0	0.0	0.0	0.0	**0.0**
	Autre	0.0	1 159.3	0.0	0.0	**1 159.3**
	TOTAL	**301 708.9**	**32 607.0**	**0.0**	**0.0**	**334 315.9**
KM TOTAL EN CHARGE + H.L.P. Toutes lignes	ASUD	2 054 590.4	0.0	0.0	0.0	**2 054 590.4**
	ASUE	1 501 892.2	0.0	0.0	0.0	**1 501 892.2**
	ASID	0.0	62 990.0	0.0	0.0	**62 990.0**
	ASIG	0.0	0.0	0.0	0.0	**0.0**
	ASIE	0.0	0.0	0.0	0.0	**0.0**
	TAD	0.0	0.0	0.0	0.0	**0.0**
	Autre	0.0	4 714.6	0.0	0.0	**4 714.6**
	TOTAL	**3 556 482.6**	**67 704.6**	**0.0**	**0.0**	**3 624 187.2**

Kilomètres totaux toutes lignes régulières et opérateurs confondus

DU 1ER JANVIER AU 31 DÉCEMBRE 2026		Kilomètres en charge	Kilomètres H.L.P., intermissions et dépôt	% de Kilomètres techniques par kilomètre en charge	Kilomètres techniques	Kilomètres totaux
Total période		**3 289 871.3**	**334 315.9**	**0.8%**	**26 319.0**	**3 650 506.2**
dont catégorie	ASUD	1 879 074.2	175 516.2		15 032.6	2 069 623.0
dont catégorie	ASUE	1 375 699.5	126 192.7		11 005.6	1 512 897.8
dont catégorie	ASID	31 542.3	31 447.7		252.3	63 242.3
dont catégorie	ASIG	0.0	0.0		0.0	0.0
dont catégorie	ASIE	0.0	0.0		0.0	0.0
dont catégorie	TAD	0.0	0.0		0.0	0.0
dont catégorie	Autre	3 555.3	1 159.3		28.4	4 743.1
% de Kilomètres H.L.P., intermissions et dépôt par kilomètre en charge			**10.2%**			

Envoyé en préfecture le 09/06/2026
Reçu en préfecture le 09/06/2026
Publié le
ID : 056-200067932-20260521-260521_DEL21A-DE

Fiche 1C du M.F.

Ligne	Catégorie de véhicule	Pour le Concessionnaire	Pour le co-traitant 1	Pour le co-traitant 2	Pour le co-traitant 3	TOTAL
		Transdev GMVA Mobilités	Transdev VAD / Transdev CTM	0		
Évènements festifs						
Kilomètres totaux évènements festifs						
Tous évènements	ASUD					0.0
	ASUE	10 000.0				10 000.0
	ASID					0.0
	ASIG					0.0
	ASIE					0.0
	Autre					0.0
	TOTAL	10 000.0	0.0	0.0	0.0	10 000.0

Kilomètres totaux lignes régulières et festivités tous opérateurs confondus

DU 1ER JANVIER AU 31 DÉCEMBRE 2026

Total période		3 660 506.2
dont catégorie	ASUD	2 069 623.0
dont catégorie	ASUE	1 522 897.8
dont catégorie	ASID	63 242.3
dont catégorie	ASIG	0.0
dont catégorie	ASIE	0.0
dont catégorie	TAD	0.0
dont catégorie	Autre	4 743.1

(1) Les kilomètres indiqués sont issus des données insérées par le candidat dans les Fiches Techniques de Ligne

Envoyé en préfecture le 09/06/2026
Reçu en préfecture le 09/06/2026
Publié le
ID : 056-200067932-20260521-260521_DEL21A-DE

Fiche 1D du M.F.

KILOMÉTRAGE PRODUIT SUR LES LIGNES RÉGULIÈRES ET FESTIVITÉS HORS TRANSPORT À LA DEMANDE

DU 1ER JANVIER AU 31 DÉCEMBRE 2027

Ligne	Catégorie de véhicule	Pour le Concessionnaire Transdev GMVA Mobilités	Pour le co-traitant 1 Transdev VAD / Transdev CTM	Pour le co-traitant 2 0	Pour le co-traitant 3	TOTAL
Lignes Semaine						
	Kilomètres en charge [1]					
1	ASUD					0.0
	ASUE	548 445.0				548 445.0
	ASID					0.0
	ASIG					0.0
	ASIE					0.0
	Autre					0.0
	TOTAL	**548 445.0**	**0.0**	**0.0**	**0.0**	**548 445.0**
Doublage ligne 1	ASUD					0.0
	ASUE					0.0
	ASID		10 634.8			10 634.8
	ASIG					0.0
	ASIE					0.0
	Autre					0.0
	TOTAL	**0.0**	**10 634.8**	**0.0**	**0.0**	**10 634.8**
2	ASUD					0.0
	ASUE	394 526.0				394 526.0
	ASID					0.0
	ASIG					0.0
	ASIE					0.0
	Autre					0.0
	TOTAL	**394 526.0**	**0.0**	**0.0**	**0.0**	**394 526.0**
3	ASUD	91 858.7				91 858.7
	ASUE	139 505.0				139 505.0
	ASID					0.0
	ASIG					0.0
	ASIE					0.0
	Autre					0.0
	TOTAL	**231 363.7**	**0.0**	**0.0**	**0.0**	**231 363.7**
4	ASUD	325 435.8				325 435.8
	ASUE	15 629.8				15 629.8
	ASID					0.0
	ASIG					0.0
	ASIE					0.0
	Autre					0.0
	TOTAL	**341 065.6**	**0.0**	**0.0**	**0.0**	**341 065.6**
Doublage ligne 4	ASUD					0.0
	ASUE					0.0
	ASID		10 842.4			10 842.4
	ASIG					0.0
	ASIE					0.0
	Autre					0.0
	TOTAL	**0.0**	**10 842.4**	**0.0**	**0.0**	**10 842.4**
5	ASUD	137 805.0				137 805.0
	ASUE	85 595.0				85 595.0
	ASID					0.0
	ASIG					0.0
	ASIE					0.0
	Autre					0.0
	TOTAL	**223 400.0**	**0.0**	**0.0**	**0.0**	**223 400.0**

Envoyé en préfecture le 09/06/2026
Reçu en préfecture le 09/06/2026
Publié le
ID : 056-200067932-20260521-260521_DEL21A-DE

Fiche 1D du M.F.

Ligne	Catégorie de véhicule	Pour le Concessionnaire Transdev GMVA Mobilités	Pour le co-traitant 1 Transdev VAD / Transdev CTM	Pour le co-traitant 2 0	Pour le co-traitant 3	TOTAL
Doublage ligne 5	ASUD					0.0
	ASUE					0.0
	ASID					0.0
	ASIG					0.0
	ASIE					0.0
	Autre					0.0
	TOTAL	0.0	0.0	0.0	0.0	0.0
6A	ASUD	54 103.0				54 103.0
	ASUE	151 851.0				151 851.0
	ASID					0.0
	ASIG					0.0
	ASIE					0.0
	Autre					0.0
	TOTAL	205 954.0	0.0	0.0	0.0	205 954.0
6B	ASUD	157 905.0				157 905.0
	ASUE	63 682.0				63 682.0
	ASID					0.0
	ASIG					0.0
	ASIE					0.0
	Autre					0.0
	TOTAL	221 587.0	0.0	0.0	0.0	221 587.0
Doublage lignes 6A et 6B	ASUD					0.0
	ASUE					0.0
	ASID		2 699.0			2 699.0
	ASIG					0.0
	ASIE					0.0
	Autre					0.0
	TOTAL	0.0	2 699.0	0.0	0.0	2 699.0
7	ASUD	367 299.4				367 299.4
	ASUE	3 817.7				3 817.7
	ASID					0.0
	ASIG					0.0
	ASIE					0.0
	Autre					0.0
	TOTAL	371 117.1	0.0	0.0	0.0	371 117.1
Doublage ligne 7	ASUD					0.0
	ASUE					0.0
	ASID		5 777.0			5 777.0
	ASIG					0.0
	ASIE					0.0
	Autre					0.0
	TOTAL	0.0	5 777.0	0.0	0.0	5 777.0
8	ASUD	115 771.9				115 771.9
	ASUE	3 542.3				3 542.3
	ASID					0.0
	ASIG					0.0
	ASIE					0.0
	Autre					0.0
	TOTAL	119 314.2	0.0	0.0	0.0	119 314.2
10	ASUD	214 730.9				214 730.9
	ASUE	15 709.1				15 709.1
	ASID					0.0
	ASIG					0.0
	ASIE					0.0
	Autre					0.0
	TOTAL	230 440.0	0.0	0.0	0.0	230 440.0

Envoyé en préfecture le 09/06/2026
Reçu en préfecture le 09/06/2026
Publié le
ID : 056-200067932-20260521-260521_DEL21A-DE

Fiche 1D du M.F.

Ligne	Catégorie de véhicule	Pour le Concessionnaire Transdev GMVA Mobilités	Pour le co-traitant 1 Transdev VAD / Transdev CTM	Pour le co-traitant 2 0	Pour le co-traitant 3	TOTAL
11	ASUD	162 361.2				162 361.2
	ASUE	2 370.2				2 370.2
	ASID					0.0
	ASIG					0.0
	ASIE					0.0
	Autre					0.0
	TOTAL	164 731.5	0.0	0.0	0.0	164 731.5
Lignes semaine : ajustement des kilomètres hlp par type d'énergie	ASUD					0.0
	ASUE					0.0
	ASID					0.0
	ASIG					0.0
	ASIE					0.0
	Autre					0.0
	TOTAL	0.0	0.0	0.0	0.0	0.0
9	ASUD	115 207.5				115 207.5
	ASUE	3 525.0				3 525.0
	ASID					0.0
	ASIG					0.0
	ASIE					0.0
	Autre					0.0
	TOTAL	118 732.5	0.0	0.0	0.0	118 732.5
Autre, à préciser	ASUD					0.0
	ASUE					0.0
	ASID					0.0
	ASIG					0.0
	ASIE					0.0
	Autre					0.0
	TOTAL	0.0	0.0	0.0	0.0	0.0
KM TOTAL EN CHARGE Lignes Semaine	ASUD	1 742 478.4	0.0	0.0	0.0	1 742 478.4
	ASUE	1 428 198.1	0.0	0.0	0.0	1 428 198.1
	ASID	0.0	29 953.2	0.0	0.0	29 953.2
	ASIG	0.0	0.0	0.0	0.0	0.0
	ASIE	0.0	0.0	0.0	0.0	0.0
	Autre	0.0	0.0	0.0	0.0	0.0
	TOTAL	3 170 676.5	29 953.2	0.0	0.0	3 200 629.7
Kilomètres H.L.P. intermissions et dépôt par kilomètre en charge						
% de Kilomètres H.L.P., intermissions et dépôt par kilomètre en charge par opérateur		9.2%	99.7%			
KM H.L.P. Lignes Semaine	ASUD	159 617.0	0.0	0.0	0.0	159 617.0
	ASUE	130 827.8	0.0	0.0	0.0	130 827.8
	ASID	0.0	29 863.3	0.0	0.0	29 863.3
	ASIG	0.0	0.0	0.0	0.0	0.0
	ASIE	0.0	0.0	0.0	0.0	0.0
	Autre	0.0	0.0	0.0	0.0	0.0
	TOTAL	290 444.8	29 863.3	0.0	0.0	320 308.1
KM TOTAL CHARGE + H.L.P. Lignes Semaine	ASUD	1 902 095.3	0.0	0.0	0.0	1 902 095.3
	ASUE	1 559 025.9	0.0	0.0	0.0	1 559 025.9
	ASID	0.0	59 816.5	0.0	0.0	59 816.5
	ASIG	0.0	0.0	0.0	0.0	0.0
	ASIE	0.0	0.0	0.0	0.0	0.0
	Autre	0.0	0.0	0.0	0.0	0.0
	TOTAL	3 461 121.2	59 816.5	0.0	0.0	3 520 937.8

Envoyé en préfecture le 09/06/2026
Reçu en préfecture le 09/06/2026
Publié le
ID : 056-200067932-20260521-260521_DEL21A-DE

Fiche 1D du M.F.

Ligne	Catégorie de véhicule	Pour le Concessionnaire Transdev GMVA Mobilités	Pour le co-traitant 1 Transdev VAD / Transdev CTM	Pour le co-traitant 2 0	Pour le co-traitant 3	TOTAL
Lignes du dimanche						
Kilomètres en charge [1]						
D1	ASUD					0.0
	ASUE	21 640.0				21 640.0
	ASID					0.0
	ASIG					0.0
	ASIE					0.0
	Autre					0.0
	TOTAL	**21 640.0**	**0.0**	**0.0**	**0.0**	**21 640.0**
D2	ASUD					0.0
	ASUE	12 137.0				12 137.0
	ASID					0.0
	ASIG					0.0
	ASIE					0.0
	Autre					0.0
	TOTAL	**12 137.0**	**0.0**	**0.0**	**0.0**	**12 137.0**
D3	ASUD					0.0
	ASUE	9 912.7				9 912.7
	ASID					0.0
	ASIG					0.0
	ASIE					0.0
	Autre					0.0
	TOTAL	**9 912.7**	**0.0**	**0.0**	**0.0**	**9 912.7**
Lignes du dimanche : ajustement des kilomètres hlp par type d'énergie	ASUD					0.0
	ASUE					0.0
	ASID					0.0
	ASIG					0.0
	ASIE					0.0
	Autre					0.0
	TOTAL	**0.0**	**0.0**	**0.0**	**0.0**	**0.0**
D4/DS	ASUD					0.0
	ASUE	16 033.3				16 033.3
	ASID					0.0
	ASIG					0.0
	ASIE					0.0
	Autre					0.0
	TOTAL	**16 033.3**	**0.0**	**0.0**	**0.0**	**16 033.3**
TOTAL EN CHARGE Lignes du dimanche	ASUD	0.0	0.0	0.0	0.0	**0.0**
	ASUE	59 723.0	0.0	0.0	0.0	**59 723.0**
	ASID	0.0	0.0	0.0	0.0	**0.0**
	ASIG	0.0	0.0	0.0	0.0	**0.0**
	ASIE	0.0	0.0	0.0	0.0	**0.0**
	Autre	0.0	0.0	0.0	0.0	**0.0**
	TOTAL	**59 723.0**	**0.0**	**0.0**	**0.0**	**59 723.0**
Kilomètres H.L.P. intermissions et dépôt par kilomètre en charge						
% de Kilomètres H.L.P., intermissions et dépôt par kilomètre en charge par opérateur		8.9%				
KM H.L.P. Lignes du dimanche	ASUD	0.0	0.0	0.0	0.0	**0.0**
	ASUE	5 300.4	0.0	0.0	0.0	**5 300.4**
	ASID	0.0	0.0	0.0	0.0	**0.0**
	ASIG	0.0	0.0	0.0	0.0	**0.0**
	ASIE	0.0	0.0	0.0	0.0	**0.0**
	Autre	0.0	0.0	0.0	0.0	**0.0**
	TOTAL	**5 300.4**	**0.0**	**0.0**	**0.0**	**5 300.4**

Envoyé en préfecture le 09/06/2026
Reçu en préfecture le 09/06/2026
Publié le
ID : 056-200067932-20260521-260521_DEL21A-DE

Fiche 1D du M.F.

Ligne	Catégorie de véhicule	Pour le Concessionnaire Transdev GMVA Mobilités	Pour le co-traitant 1 Transdev VAD / Transdev CTM	Pour le co-traitant 2 0	Pour le co-traitant 3	TOTAL
KM TOTAL CHARGE + H.L.P. Lignes du dimanche	ASUD	0.0	0.0	0.0	0.0	**0.0**
	ASUE	65 023.3	0.0	0.0	0.0	**65 023.3**
	ASID	0.0	0.0	0.0	0.0	**0.0**
	ASIG	0.0	0.0	0.0	0.0	**0.0**
	ASIE	0.0	0.0	0.0	0.0	**0.0**
	Autre	0.0	0.0	0.0	0.0	**0.0**
	TOTAL	**65 023.3**	**0.0**	**0.0**	**0.0**	**65 023.3**

Lignes spécifiques

Kilomètres en charge [1]						
Afterbus	ASUD	4 845.0				**4 845.0**
	ASUE	488.0				**488.0**
	ASID					**0.0**
	ASIG					**0.0**
	ASIE					**0.0**
	TAD					**0.0**
	Autre					**0.0**
	TOTAL	**5 333.0**	**0.0**	**0.0**	**0.0**	**5 333.0**
Village de Séné	TAD					**0.0**
	Autre					**0.0**
	TOTAL	**0.0**	**0.0**	**0.0**	**0.0**	**0.0**
Village de Séné	ASUD					**0.0**
	ASUE					**0.0**
	ASID					**0.0**
	ASIG					**0.0**
	ASIE					**0.0**
	ASUD					**0.0**
	Autre					**0.0**
	TOTAL	**0.0**	**0.0**	**0.0**	**0.0**	**0.0**
Lignes spécifiques : ajustement des kilomètres hlp par type d'énergie	ASUD					**0.0**
	ASUE					**0.0**
	ASID					**0.0**
	ASIG					**0.0**
	ASIE					**0.0**
	ASUD					**0.0**
	Autre					**0.0**
	TOTAL	**0.0**	**0.0**	**0.0**	**0.0**	**0.0**
Autre, à préciser	ASUD					**0.0**
	ASUE					**0.0**
	ASID					**0.0**
	ASIG					**0.0**
	ASIE					**0.0**
	ASUD					**0.0**
	Autre					**0.0**
	TOTAL	**0.0**	**0.0**	**0.0**	**0.0**	**0.0**
Autre, à préciser	ASUD					**0.0**
	ASUE					**0.0**
	ASID					**0.0**
	ASIG					**0.0**
	ASIE					**0.0**
	ASUD					**0.0**
	Autre					**0.0**
	TOTAL	**0.0**	**0.0**	**0.0**	**0.0**	**0.0**
TOTAL EN CHARGE Lignes spécifiques	ASUD	4 845.0	0.0	0.0	0.0	**4 845.0**
	ASUE	488.0	0.0	0.0	0.0	**488.0**
	ASID	0.0	0.0	0.0	0.0	**0.0**
	ASIG	0.0	0.0	0.0	0.0	**0.0**
	ASIE	0.0	0.0	0.0	0.0	**0.0**
	TAD	0.0	0.0	0.0	0.0	**0.0**
	Autre	0.0	0.0	0.0	0.0	**0.0**
	TOTAL	**5 333.0**	**0.0**	**0.0**	**0.0**	**5 333.0**

Envoyé en préfecture le 09/06/2026
Reçu en préfecture le 09/06/2026
Publié le
ID : 056-200067932-20260521-260521_DEL21A-DE

Fiche 1D du M.F.

Ligne	Catégorie de véhicule	Pour le Concessionnaire Transdev GMVA Mobilités	Pour le co-traitant 1 Transdev VAD / Transdev CTM	Pour le co-traitant 2 0	Pour le co-traitant 3	TOTAL
Kilomètres H.L.P. intermissions et dépôt par kilomètre en charge						
% de Kilomètres H.L.P., intermissions et dépôt par kilomètre en charge par opérateur		79.1%				
KM H.L.P. Lignes spécifiques	ASUD	3 830.5	0.0	0.0	0.0	**3 830.5**
	ASUE	385.8	0.0	0.0	0.0	**385.8**
	ASID	0.0	0.0	0.0	0.0	**0.0**
	ASIG	0.0	0.0	0.0	0.0	**0.0**
	ASIE	0.0	0.0	0.0	0.0	**0.0**
	TAD	0.0	0.0	0.0	0.0	**0.0**
	Autre	0.0	0.0	0.0	0.0	**0.0**
	TOTAL	**4 216.3**	**0.0**	**0.0**	**0.0**	**4 216.3**
KM TOTAL CHARGE + H.L.P. Lignes spécifiques	ASUD	8 675.5	0.0	0.0	0.0	**8 675.5**
	ASUE	873.8	0.0	0.0	0.0	**873.8**
	ASID	0.0	0.0	0.0	0.0	**0.0**
	ASIG	0.0	0.0	0.0	0.0	**0.0**
	ASIE	0.0	0.0	0.0	0.0	**0.0**
	TAD	0.0	0.0	0.0	0.0	**0.0**
	Autre	0.0	0.0	0.0	0.0	**0.0**
	TOTAL	**9 549.3**	**0.0**	**0.0**	**0.0**	**9 549.3**
KILOMÈTRES TOTAUX TOUTES LIGNES						
KM TOTAL EN CHARGE Toutes lignes	ASUD	1 747 323.4	0.0	0.0	0.0	**1 747 323.4**
	ASUE	1 488 409.0	0.0	0.0	0.0	**1 488 409.0**
	ASID	0.0	29 953.2	0.0	0.0	**29 953.2**
	ASIG	0.0	0.0	0.0	0.0	**0.0**
	ASIE	0.0	0.0	0.0	0.0	**0.0**
	TAD	0.0	0.0	0.0	0.0	**0.0**
	Autre	0.0	0.0	0.0	0.0	**0.0**
	TOTAL	**3 235 732.4**	**29 953.2**	**0.0**	**0.0**	**3 265 685.6**
KM H.L.P. TOTAL Toutes lignes	ASUD	163 447.4	0.0	0.0	0.0	**163 447.4**
	ASUE	136 514.0	0.0	0.0	0.0	**136 514.0**
	ASID	0.0	29 863.3	0.0	0.0	**29 863.3**
	ASIG	0.0	0.0	0.0	0.0	**0.0**
	ASIE	0.0	0.0	0.0	0.0	**0.0**
	TAD	0.0	0.0	0.0	0.0	**0.0**
	Autre	0.0	0.0	0.0	0.0	**0.0**
	TOTAL	**299 961.4**	**29 863.3**	**0.0**	**0.0**	**329 824.8**
KM TOTAL EN CHARGE + H.L.P. Toutes lignes	ASUD	1 910 770.8	0.0	0.0	0.0	**1 910 770.8**
	ASUE	1 624 923.1	0.0	0.0	0.0	**1 624 923.1**
	ASID	0.0	59 816.5	0.0	0.0	**59 816.5**
	ASIG	0.0	0.0	0.0	0.0	**0.0**
	ASIE	0.0	0.0	0.0	0.0	**0.0**
	TAD	0.0	0.0	0.0	0.0	**0.0**
	Autre	0.0	0.0	0.0	0.0	**0.0**
	TOTAL	**3 535 693.8**	**59 816.5**	**0.0**	**0.0**	**3 595 510.4**

Kilomètres totaux toutes lignes régulières et opérateurs confondus

DU 1ER JANVIER AU 31 DÉCEMBRE 2027		Kilomètres en charge	Kilomètres H.L.P., intermissions et dépôt	% de Kilomètres techniques par kilomètre en charge	Kilomètres techniques	Kilomètres totaux
Total période		**3 265 685.6**	**329 824.8**	**0.8%**	**26 125.5**	**3 621 635.8**
dont catégorie	ASUD	1 747 323.4	163 447.4		13 978.6	1 924 749.4
dont catégorie	ASUE	1 488 409.0	136 514.0		11 907.3	1 636 830.3
dont catégorie	ASID	29 953.2	29 863.3		239.6	60 056.1
dont catégorie	ASIG	0.0	0.0		0.0	0.0
dont catégorie	ASIE	0.0	0.0		0.0	0.0
dont catégorie	TAD	0.0	0.0		0.0	0.0
dont catégorie	Autre	0.0	0.0		0.0	0.0
% de Kilomètres H.L.P., intermissions et dépôt par kilomètre en charge			**10.1%**			

Envoyé en préfecture le 09/06/2026
Reçu en préfecture le 09/06/2026
Publié le
ID : 056-200067932-20260521-260521_DEL21A-DE

Fiche 1D du M.F.

Ligne	Catégorie de véhicule	Pour le Concessionnaire	Pour le co-traitant 1	Pour le co-traitant 2	Pour le co-traitant 3	TOTAL
		Transdev GMVA Mobilités	Transdev VAD / Transdev CTM	0		
Évènements festifs						
Kilomètres totaux évènements festifs						
Tous évènements	ASUD					0.0
	ASUE	10 000.0				10 000.0
	ASID					0.0
	ASIG					0.0
	ASIE					0.0
	Autre					0.0
	TOTAL	10 000.0	0.0	0.0	0.0	10 000.0

Kilomètres totaux lignes régulières et festivités tous opérateurs confondus

DU 1ER JANVIER AU 31 DÉCEMBRE 2027

Total période		3 631 635.8
dont catégorie	ASUD	1 924 749.4
dont catégorie	ASUE	1 646 830.3
dont catégorie	ASID	60 056.1
dont catégorie	ASIG	0.0
dont catégorie	ASIE	0.0
dont catégorie	TAD	0.0
dont catégorie	Autre	0.0

(1) Les kilomètres indiqués sont issus des données insérées par le candidat dans les Fiches Techniques de Ligne

Envoyé en préfecture le 09/06/2026
Reçu en préfecture le 09/06/2026
Publié le
ID : 056-200067932-20260521-260521_DEL21A-DE

Fiche 1E du M.F.

KILOMÉTRAGE PRODUIT SUR LES LIGNES RÉGULIÈRES ET FESTIVITÉS HORS TRANSPORT À LA DEMANDE

DU 1ER JANVIER AU 31 DÉCEMBRE 2028

Ligne	Catégorie de véhicule	Pour le Concessionnaire Transdev GMVA Mobilités	Pour le co-traitant 1 Transdev VAD / Transdev CTM	Pour le co-traitant 2 0	Pour le co-traitant 3	TOTAL
Lignes Semaine						
	Kilomètres en charge [1]					
1	ASUD					0.0
	ASUE	548 445.0				548 445.0
	ASID					0.0
	ASIG					0.0
	ASIE					0.0
	Autre					0.0
	TOTAL	**548 445.0**	**0.0**	**0.0**	**0.0**	**548 445.0**
Doublage ligne 1	ASUD					0.0
	ASUE					0.0
	ASID		10 634.8			10 634.8
	ASIG					0.0
	ASIE					0.0
	Autre					0.0
	TOTAL	**0.0**	**10 634.8**	**0.0**	**0.0**	**10 634.8**
2	ASUD					0.0
	ASUE	394 526.0				394 526.0
	ASID					0.0
	ASIG					0.0
	ASIE					0.0
	Autre					0.0
	TOTAL	**394 526.0**	**0.0**	**0.0**	**0.0**	**394 526.0**
3	ASUD	76 695.7				76 695.7
	ASUE	154 668.0				154 668.0
	ASID					0.0
	ASIG					0.0
	ASIE					0.0
	Autre					0.0
	TOTAL	**231 363.7**	**0.0**	**0.0**	**0.0**	**231 363.7**
4	ASUD	279 629.4				279 629.4
	ASUE	61 436.1				61 436.1
	ASID					0.0
	ASIG					0.0
	ASIE					0.0
	Autre					0.0
	TOTAL	**341 065.6**	**0.0**	**0.0**	**0.0**	**341 065.6**
Doublage ligne 4	ASUD					0.0
	ASUE					0.0
	ASID		10 842.4			10 842.4
	ASIG					0.0
	ASIE					0.0
	Autre					0.0
	TOTAL	**0.0**	**10 842.4**	**0.0**	**0.0**	**10 842.4**
5	ASUD	42 590.0				42 590.0
	ASUE	180 810.0				180 810.0
	ASID					0.0
	ASIG					0.0
	ASIE					0.0
	Autre					0.0
	TOTAL	**223 400.0**	**0.0**	**0.0**	**0.0**	**223 400.0**

Envoyé en préfecture le 09/06/2026
Reçu en préfecture le 09/06/2026
Publié le
ID : 056-200067932-20260521-260521_DEL21A-DE

Fiche 1E du M.F.

Ligne	Catégorie de véhicule	Pour le Concessionnaire Transdev GMVA Mobilités	Pour le co-traitant 1 Transdev VAD / Transdev CTM	Pour le co-traitant 2 0	Pour le co-traitant 3	TOTAL
Doublage ligne 5	ASUD					0.0
	ASUE					0.0
	ASID					0.0
	ASIG					0.0
	ASIE					0.0
	Autre					0.0
	TOTAL	0.0	0.0	0.0	0.0	0.0
6A	ASUD	54 103.0				54 103.0
	ASUE	151 851.0				151 851.0
	ASID					0.0
	ASIG					0.0
	ASIE					0.0
	Autre					0.0
	TOTAL	205 954.0	0.0	0.0	0.0	205 954.0
6B	ASUD	157 905.0				157 905.0
	ASUE	63 682.0				63 682.0
	ASID					0.0
	ASIG					0.0
	ASIE					0.0
	Autre					0.0
	TOTAL	221 587.0	0.0	0.0	0.0	221 587.0
Doublage lignes 6A et 6B	ASUD					0.0
	ASUE					0.0
	ASID		2 699.0			2 699.0
	ASIG					0.0
	ASIE					0.0
	Autre					0.0
	TOTAL	0.0	2 699.0	0.0	0.0	2 699.0
7	ASUD	347 031.8				347 031.8
	ASUE	24 085.3				24 085.3
	ASID					0.0
	ASIG					0.0
	ASIE					0.0
	Autre					0.0
	TOTAL	371 117.1	0.0	0.0	0.0	371 117.1
Doublage ligne 7	ASUD					0.0
	ASUE					0.0
	ASID		5 777.0			5 777.0
	ASIG					0.0
	ASIE					0.0
	Autre					0.0
	TOTAL	0.0	5 777.0	0.0	0.0	5 777.0
8	ASUD	109 791.3				109 791.3
	ASUE	9 522.8				9 522.8
	ASID					0.0
	ASIG					0.0
	ASIE					0.0
	Autre					0.0
	TOTAL	119 314.2	0.0	0.0	0.0	119 314.2
10	ASUD	207 423.4				207 423.4
	ASUE	23 016.6				23 016.6
	ASID					0.0
	ASIG					0.0
	ASIE					0.0
	Autre					0.0
	TOTAL	230 440.0	0.0	0.0	0.0	230 440.0

Envoyé en préfecture le 09/06/2026
Reçu en préfecture le 09/06/2026
Publié le
ID : 056-200067932-20260521-260521_DEL21A-DE

Fiche 1E du M.F.

Ligne	Catégorie de véhicule	Pour le Concessionnaire Transdev GMVA Mobilités	Pour le co-traitant 1 Transdev VAD / Transdev CTM	Pour le co-traitant 2 0	Pour le co-traitant 3	TOTAL
11	ASUD	196 115.0				196 115.0
	ASUE	3 697.0				3 697.0
	ASID					0.0
	ASIG					0.0
	ASIE					0.0
	Autre					0.0
	TOTAL	199 812.0	0.0	0.0	0.0	199 812.0
Lignes semaine : ajustement des kilomètres hlp par type d'énergie	ASUD					0.0
	ASUE					0.0
	ASID					0.0
	ASIG					0.0
	ASIE					0.0
	Autre					0.0
	TOTAL	0.0	0.0	0.0	0.0	0.0
9	ASUD	109 256.1				109 256.1
	ASUE	9 476.4				9 476.4
	ASID					0.0
	ASIG					0.0
	ASIE					0.0
	Autre					0.0
	TOTAL	118 732.5	0.0	0.0	0.0	118 732.5
Autre, à préciser	ASUD					0.0
	ASUE					0.0
	ASID					0.0
	ASIG					0.0
	ASIE					0.0
	Autre					0.0
	TOTAL	0.0	0.0	0.0	0.0	0.0
KM TOTAL EN CHARGE Lignes Semaine	ASUD	1 580 540.7	0.0	0.0	0.0	1 580 540.7
	ASUE	1 625 216.3	0.0	0.0	0.0	1 625 216.3
	ASID	0.0	29 953.2	0.0	0.0	29 953.2
	ASIG	0.0	0.0	0.0	0.0	0.0
	ASIE	0.0	0.0	0.0	0.0	0.0
	Autre	0.0	0.0	0.0	0.0	0.0
	TOTAL	3 205 757.0	29 953.2	0.0	0.0	3 235 710.2
Kilomètres H.L.P. intermissions et dépôt par kilomètre en charge						
% de Kilomètres H.L.P., intermissions et dépôt par kilomètre en charge par opérateur		9.2%	99.7%			
KM H.L.P. Lignes Semaine	ASUD	144 782.9	0.0	0.0	0.0	144 782.9
	ASUE	148 875.3	0.0	0.0	0.0	148 875.3
	ASID	0.0	29 863.3	0.0	0.0	29 863.3
	ASIG	0.0	0.0	0.0	0.0	0.0
	ASIE	0.0	0.0	0.0	0.0	0.0
	Autre	0.0	0.0	0.0	0.0	0.0
	TOTAL	293 658.3	29 863.3	0.0	0.0	323 521.6
KM TOTAL CHARGE + H.L.P. Lignes Semaine	ASUD	1 725 323.6	0.0	0.0	0.0	1 725 323.6
	ASUE	1 774 091.6	0.0	0.0	0.0	1 774 091.6
	ASID	0.0	59 816.5	0.0	0.0	59 816.5
	ASIG	0.0	0.0	0.0	0.0	0.0
	ASIE	0.0	0.0	0.0	0.0	0.0
	Autre	0.0	0.0	0.0	0.0	0.0
	TOTAL	3 499 415.3	59 816.5	0.0	0.0	3 559 231.8

Envoyé en préfecture le 09/06/2026
Reçu en préfecture le 09/06/2026
Publié le
ID : 056-200067932-20260521-260521_DEL21A-DE

Fiche 1E du M.F.

Ligne	Catégorie de véhicule	Pour le Concessionnaire Transdev GMVA Mobilités	Pour le co-traitant 1 Transdev VAD / Transdev CTM	Pour le co-traitant 2 0	Pour le co-traitant 3	TOTAL
Lignes du dimanche						
Kilomètres en charge [1]						
D1	ASUD					0.0
	ASUE	21 640.0				21 640.0
	ASID					0.0
	ASIG					0.0
	ASIE					0.0
	Autre					0.0
	TOTAL	**21 640.0**	**0.0**	**0.0**	**0.0**	**21 640.0**
D2	ASUD					0.0
	ASUE	12 137.0				12 137.0
	ASID					0.0
	ASIG					0.0
	ASIE					0.0
	Autre					0.0
	TOTAL	**12 137.0**	**0.0**	**0.0**	**0.0**	**12 137.0**
D3	ASUD					0.0
	ASUE	9 912.7				9 912.7
	ASID					0.0
	ASIG					0.0
	ASIE					0.0
	Autre					0.0
	TOTAL	**9 912.7**	**0.0**	**0.0**	**0.0**	**9 912.7**
Lignes du dimanche : ajustement des kilomètres hlp par type d'énergie	ASUD					0.0
	ASUE					0.0
	ASID					0.0
	ASIG					0.0
	ASIE					0.0
	Autre					0.0
	TOTAL	**0.0**	**0.0**	**0.0**	**0.0**	**0.0**
Autre, à préciser	ASUD					0.0
	ASUE					0.0
	ASID					0.0
	ASIG					0.0
	ASIE					0.0
	Autre					0.0
	TOTAL	**0.0**	**0.0**	**0.0**	**0.0**	**0.0**
TOTAL EN CHARGE Lignes du dimanche	ASUD	0.0	0.0	0.0	0.0	**0.0**
	ASUE	43 689.7	0.0	0.0	0.0	**43 689.7**
	ASID	0.0	0.0	0.0	0.0	**0.0**
	ASIG	0.0	0.0	0.0	0.0	**0.0**
	ASIE	0.0	0.0	0.0	0.0	**0.0**
	Autre	0.0	0.0	0.0	0.0	**0.0**
	TOTAL	**43 689.7**	**0.0**	**0.0**	**0.0**	**43 689.7**
Kilomètres H.L.P. intermissions et dépôt par kilomètre en charge						
% de Kilomètres H.L.P., intermissions et dépôt par kilomètre en charge par opérateur		8.9%				
KM H.L.P. Lignes du dimanche	ASUD	0.0	0.0	0.0	0.0	**0.0**
	ASUE	3 877.4	0.0	0.0	0.0	**3 877.4**
	ASID	0.0	0.0	0.0	0.0	**0.0**
	ASIG	0.0	0.0	0.0	0.0	**0.0**
	ASIE	0.0	0.0	0.0	0.0	**0.0**
	Autre	0.0	0.0	0.0	0.0	**0.0**
	TOTAL	**3 877.4**	**0.0**	**0.0**	**0.0**	**3 877.4**

Envoyé en préfecture le 09/06/2026
Reçu en préfecture le 09/06/2026
Publié le
ID : 056-200067932-20260521-260521_DEL21A-DE

Fiche 1E du M.F.

Ligne	Catégorie de véhicule	Pour le Concessionnaire Transdev GMVA Mobilités	Pour le co-traitant 1 Transdev VAD / Transdev CTM	Pour le co-traitant 2 0	Pour le co-traitant 3	TOTAL
KM TOTAL CHARGE + H.L.P. Lignes du dimanche	ASUD	0.0	0.0	0.0	0.0	**0.0**
	ASUE	47 567.1	0.0	0.0	0.0	**47 567.1**
	ASID	0.0	0.0	0.0	0.0	**0.0**
	ASIG	0.0	0.0	0.0	0.0	**0.0**
	ASIE	0.0	0.0	0.0	0.0	**0.0**
	Autre	0.0	0.0	0.0	0.0	**0.0**
	TOTAL	**47 567.1**	**0.0**	**0.0**	**0.0**	**47 567.1**

Lignes spécifiques

		Kilomètres en charge [1]				
Afterbus	ASUD	4 845.0				**4 845.0**
	ASUE	488.0				**488.0**
	ASID					**0.0**
	ASIG					**0.0**
	ASIE					**0.0**
	TAD					**0.0**
	Autre					**0.0**
	TOTAL	**5 333.0**	**0.0**	**0.0**	**0.0**	**5 333.0**
Village de Séné	TAD					**0.0**
	Autre					**0.0**
	TOTAL	**0.0**	**0.0**	**0.0**	**0.0**	**0.0**
Village de Séné	ASUD					**0.0**
	ASUE					**0.0**
	ASID					**0.0**
	ASIG					**0.0**
	ASIE					**0.0**
	ASUD					**0.0**
	Autre					**0.0**
	TOTAL	**0.0**	**0.0**	**0.0**	**0.0**	**0.0**
Lignes spécifiques : ajustement des kilomètres hlp par type d'énergie	ASUD					**0.0**
	ASUE					**0.0**
	ASID					**0.0**
	ASIG					**0.0**
	ASIE					**0.0**
	ASUD					**0.0**
	Autre					**0.0**
	TOTAL	**0.0**	**0.0**	**0.0**	**0.0**	**0.0**
Autre, à préciser	ASUD					**0.0**
	ASUE					**0.0**
	ASID					**0.0**
	ASIG					**0.0**
	ASIE					**0.0**
	ASUD					**0.0**
	Autre					**0.0**
	TOTAL	**0.0**	**0.0**	**0.0**	**0.0**	**0.0**
Autre, à préciser	ASUD					**0.0**
	ASUE					**0.0**
	ASID					**0.0**
	ASIG					**0.0**
	ASIE					**0.0**
	ASUD					**0.0**
	Autre					**0.0**
	TOTAL	**0.0**	**0.0**	**0.0**	**0.0**	**0.0**
TOTAL EN CHARGE Lignes spécifiques	ASUD	4 845.0	0.0	0.0	0.0	**4 845.0**
	ASUE	488.0	0.0	0.0	0.0	**488.0**
	ASID	0.0	0.0	0.0	0.0	**0.0**
	ASIG	0.0	0.0	0.0	0.0	**0.0**
	ASIE	0.0	0.0	0.0	0.0	**0.0**
	TAD	0.0	0.0	0.0	0.0	**0.0**
	Autre	0.0	0.0	0.0	0.0	**0.0**
	TOTAL	**5 333.0**	**0.0**	**0.0**	**0.0**	**5 333.0**

Envoyé en préfecture le 09/06/2026
Reçu en préfecture le 09/06/2026
Publié le
ID : 056-200067932-20260521-260521_DEL21A-DE

Fiche 1E du M.F.

Ligne	Catégorie de véhicule	Pour le Concessionnaire Transdev GMVA Mobilités	Pour le co-traitant 1 Transdev VAD / Transdev CTM	Pour le co-traitant 2 0	Pour le co-traitant 3	TOTAL
Kilomètres H.L.P. intermissions et dépôt par kilomètre en charge						
% de Kilomètres H.L.P., intermissions et dépôt par kilomètre en charge par opérateur		79.1%				
KM H.L.P. Lignes spécifiques	ASUD	3 830.5	0.0	0.0	0.0	**3 830.5**
	ASUE	385.8	0.0	0.0	0.0	**385.8**
	ASID	0.0	0.0	0.0	0.0	**0.0**
	ASIG	0.0	0.0	0.0	0.0	**0.0**
	ASIE	0.0	0.0	0.0	0.0	**0.0**
	TAD	0.0	0.0	0.0	0.0	**0.0**
	Autre	0.0	0.0	0.0	0.0	**0.0**
	TOTAL	**4 216.3**	**0.0**	**0.0**	**0.0**	**4 216.3**
KM TOTAL CHARGE + H.L.P. Lignes spécifiques	ASUD	8 675.5	0.0	0.0	0.0	**8 675.5**
	ASUE	873.8	0.0	0.0	0.0	**873.8**
	ASID	0.0	0.0	0.0	0.0	**0.0**
	ASIG	0.0	0.0	0.0	0.0	**0.0**
	ASIE	0.0	0.0	0.0	0.0	**0.0**
	TAD	0.0	0.0	0.0	0.0	**0.0**
	Autre	0.0	0.0	0.0	0.0	**0.0**
	TOTAL	**9 549.3**	**0.0**	**0.0**	**0.0**	**9 549.3**
KILOMÈTRES TOTAUX TOUTES LIGNES						
KM TOTAL EN CHARGE Toutes lignes	ASUD	1 585 385.7	0.0	0.0	0.0	**1 585 385.7**
	ASUE	1 669 393.9	0.0	0.0	0.0	**1 669 393.9**
	ASID	0.0	29 953.2	0.0	0.0	**29 953.2**
	ASIG	0.0	0.0	0.0	0.0	**0.0**
	ASIE	0.0	0.0	0.0	0.0	**0.0**
	TAD	0.0	0.0	0.0	0.0	**0.0**
	Autre	0.0	0.0	0.0	0.0	**0.0**
	TOTAL	**3 254 779.7**	**29 953.2**	**0.0**	**0.0**	**3 284 732.9**
KM H.L.P. TOTAL Toutes lignes	ASUD	148 613.4	0.0	0.0	0.0	**148 613.4**
	ASUE	153 138.6	0.0	0.0	0.0	**153 138.6**
	ASID	0.0	29 863.3	0.0	0.0	**29 863.3**
	ASIG	0.0	0.0	0.0	0.0	**0.0**
	ASIE	0.0	0.0	0.0	0.0	**0.0**
	TAD	0.0	0.0	0.0	0.0	**0.0**
	Autre	0.0	0.0	0.0	0.0	**0.0**
	TOTAL	**301 752.0**	**29 863.3**	**0.0**	**0.0**	**331 615.3**
KM TOTAL EN CHARGE + H.L.P. Toutes lignes	ASUD	1 733 999.1	0.0	0.0	0.0	**1 733 999.1**
	ASUE	1 822 532.5	0.0	0.0	0.0	**1 822 532.5**
	ASID	0.0	59 816.5	0.0	0.0	**59 816.5**
	ASIG	0.0	0.0	0.0	0.0	**0.0**
	ASIE	0.0	0.0	0.0	0.0	**0.0**
	TAD	0.0	0.0	0.0	0.0	**0.0**
	Autre	0.0	0.0	0.0	0.0	**0.0**
	TOTAL	**3 556 531.6**	**59 816.5**	**0.0**	**0.0**	**3 616 348.2**

Kilomètres totaux toutes lignes régulières et opérateurs confondus

DU 1ER JANVIER AU 31 DÉCEMBRE 2028		Kilomètres en charge	Kilomètres H.L.P., intermissions et dépôt	% de Kilomètres techniques par kilomètre en charge	Kilomètres techniques	Kilomètres totaux
Total période		**3 284 732.9**	**331 615.3**	**0.8%**	**26 277.9**	**3 642 626.0**
dont catégorie	ASUD	1 585 385.7	148 613.4		12 683.1	1 746 682.2
dont catégorie	ASUE	1 669 393.9	153 138.6		13 355.2	1 835 887.7
dont catégorie	ASID	29 953.2	29 863.3		239.6	60 056.1
dont catégorie	ASIG	0.0	0.0		0.0	0.0
dont catégorie	ASIE	0.0	0.0		0.0	0.0
dont catégorie	TAD	0.0	0.0		0.0	0.0
dont catégorie	Autre	0.0	0.0		0.0	0.0
% de Kilomètres H.L.P., intermissions et dépôt par kilomètre en charge			**10.1%**			

Envoyé en préfecture le 09/06/2026
Reçu en préfecture le 09/06/2026
Publié le
ID : 056-200067932-20260521-260521_DEL21A-DE

Fiche 1E du M.F.

Ligne	Catégorie de véhicule	Pour le Concessionnaire Transdev GMVA Mobilités	Pour le co-traitant 1 Transdev VAD / Transdev CTM	Pour le co-traitant 2 0	Pour le co-traitant 3	TOTAL
Évènements festifs						
Kilomètres totaux évènements festifs						
Tous évènements	ASUD					0.0
	ASUE	10 000.0				10 000.0
	ASID					0.0
	ASIG					0.0
	ASIE					0.0
	Autre					0.0
	TOTAL	10 000.0	0.0	0.0	0.0	10 000.0

Kilomètres totaux lignes régulières et festivités tous opérateurs confondus

DU 1ER JANVIER AU 31 DÉCEMBRE 2028

Total période		3 652 626.0
dont catégorie	ASUD	1 746 682.2
dont catégorie	ASUE	1 845 887.7
dont catégorie	ASID	60 056.1
dont catégorie	ASIG	0.0
dont catégorie	ASIE	0.0
dont catégorie	TAD	0.0
dont catégorie	Autre	0.0

(1) Les kilomètres indiqués sont issus des données insérées par le candidat dans les Fiches Techniques de Ligne

Envoyé en préfecture le 09/06/2026
Reçu en préfecture le 09/06/2026
Publié le
ID : 056-200067932-20260521-260521_DEL21A-DE

Fiche 1F du M.F.

KILOMÉTRAGE PRODUIT SUR LES LIGNES RÉGULIÈRES ET FESTIVITÉS HORS TRANSPORT À LA DEMANDE

DU 1ER JANVIER AU 31 DÉCEMBRE 2029

Ligne	Catégorie de véhicule	Pour le Concessionnaire Transdev GMVA Mobilités	Pour le co-traitant 1 Transdev VAD / Transdev CTM	Pour le co-traitant 2 0	Pour le co-traitant 3	TOTAL
Lignes Semaine						
	Kilomètres en charge [1]					
1	ASUD					0.0
	ASUE	548 445.0				548 445.0
	ASID					0.0
	ASIG					0.0
	ASIE					0.0
	Autre					0.0
	TOTAL	**548 445.0**	**0.0**	**0.0**	**0.0**	**548 445.0**
Doublage ligne 1	ASUD					0.0
	ASUE					0.0
	ASID		10 634.8			10 634.8
	ASIG					0.0
	ASIE					0.0
	Autre					0.0
	TOTAL	**0.0**	**10 634.8**	**0.0**	**0.0**	**10 634.8**
2	ASUD					0.0
	ASUE	394 526.0				394 526.0
	ASID					0.0
	ASIG					0.0
	ASIE					0.0
	Autre					0.0
	TOTAL	**394 526.0**	**0.0**	**0.0**	**0.0**	**394 526.0**
3	ASUD	61 976.7				61 976.7
	ASUE	169 387.0				169 387.0
	ASID					0.0
	ASIG					0.0
	ASIE					0.0
	Autre					0.0
	TOTAL	**231 363.7**	**0.0**	**0.0**	**0.0**	**231 363.7**
4	ASUD	261 358.0				261 358.0
	ASUE	79 707.6				79 707.6
	ASID					0.0
	ASIG					0.0
	ASIE					0.0
	Autre					0.0
	TOTAL	**341 065.6**	**0.0**	**0.0**	**0.0**	**341 065.6**
Doublage ligne 4	ASUD					0.0
	ASUE					0.0
	ASID		10 842.4			10 842.4
	ASIG					0.0
	ASIE					0.0
	Autre					0.0
	TOTAL	**0.0**	**10 842.4**	**0.0**	**0.0**	**10 842.4**
5	ASUD	42 047.0				42 047.0
	ASUE	181 353.0				181 353.0
	ASID					0.0
	ASIG					0.0
	ASIE					0.0
	Autre					0.0
	TOTAL	**223 400.0**	**0.0**	**0.0**	**0.0**	**223 400.0**

Envoyé en préfecture le 09/06/2026
Reçu en préfecture le 09/06/2026
Publié le
ID : 056-200067932-20260521-260521_DEL21A-DE

Fiche 1F du M.F.

Ligne	Catégorie de véhicule	Pour le Concessionnaire Transdev GMVA Mobilités	Pour le co-traitant 1 Transdev VAD / Transdev CTM	Pour le co-traitant 2 0	Pour le co-traitant 3	TOTAL
Doublage ligne 5	ASUD					0.0
	ASUE					0.0
	ASID					0.0
	ASIG					0.0
	ASIE					0.0
	Autre					0.0
	TOTAL	0.0	0.0	0.0	0.0	0.0
6A	ASUD	54 103.0				54 103.0
	ASUE	151 851.0				151 851.0
	ASID					0.0
	ASIG					0.0
	ASIE					0.0
	Autre					0.0
	TOTAL	205 954.0	0.0	0.0	0.0	205 954.0
6B	ASUD	157 905.0				157 905.0
	ASUE	63 682.0				63 682.0
	ASID					0.0
	ASIG					0.0
	ASIE					0.0
	Autre					0.0
	TOTAL	221 587.0	0.0	0.0	0.0	221 587.0
Doublage lignes 6A et 6B	ASUD					0.0
	ASUE					0.0
	ASID		2 699.0			2 699.0
	ASIG					0.0
	ASIE					0.0
	Autre					0.0
	TOTAL	0.0	2 699.0	0.0	0.0	2 699.0
7	ASUD	232 171.8				232 171.8
	ASUE	138 945.3				138 945.3
	ASID					0.0
	ASIG					0.0
	ASIE					0.0
	Autre					0.0
	TOTAL	371 117.1	0.0	0.0	0.0	371 117.1
Doublage ligne 7	ASUD					0.0
	ASUE					0.0
	ASID		5 777.0			5 777.0
	ASIG					0.0
	ASIE					0.0
	Autre					0.0
	TOTAL	0.0	5 777.0	0.0	0.0	5 777.0
8	ASUD	97 437.4				97 437.4
	ASUE	21 876.7				21 876.7
	ASID					0.0
	ASIG					0.0
	ASIE					0.0
	Autre					0.0
	TOTAL	119 314.2	0.0	0.0	0.0	119 314.2
10	ASUD	205 026.9				205 026.9
	ASUE	25 413.0				25 413.0
	ASID					0.0
	ASIG					0.0
	ASIE					0.0
	Autre					0.0
	TOTAL	230 440.0	0.0	0.0	0.0	230 440.0

Envoyé en préfecture le 09/06/2026
Reçu en préfecture le 09/06/2026
Publié le
ID : 056-200067932-20260521-260521_DEL21A-DE

Fiche 1F du M.F.

Ligne	Catégorie de véhicule	Pour le Concessionnaire Transdev GMVA Mobilités	Pour le co-traitant 1 Transdev VAD / Transdev CTM	Pour le co-traitant 2 0	Pour le co-traitant 3	TOTAL
11	ASUD	196 115.0				196 115.0
	ASUE	3 697.0				3 697.0
	ASID					0.0
	ASIG					0.0
	ASIE					0.0
	Autre					0.0
	TOTAL	199 812.0	0.0	0.0	0.0	199 812.0
Lignes semaine : ajustement des kilomètres hlp par type d'énergie	ASUD					0.0
	ASUE					0.0
	ASID					0.0
	ASIG					0.0
	ASIE					0.0
	Autre					0.0
	TOTAL	0.0	0.0	0.0	0.0	0.0
9	ASUD	96 862.4				96 862.4
	ASUE	21 770.1				21 770.1
	ASID					0.0
	ASIG					0.0
	ASIE					0.0
	Autre					0.0
	TOTAL	118 632.5	0.0	0.0	0.0	118 632.5
Autre, à préciser	ASUD					0.0
	ASUE					0.0
	ASID					0.0
	ASIG					0.0
	ASIE					0.0
	Autre					0.0
	TOTAL	0.0	0.0	0.0	0.0	0.0
KM TOTAL EN CHARGE Lignes Semaine	ASUD	1 405 003.2	0.0	0.0	0.0	1 405 003.2
	ASUE	1 800 653.8	0.0	0.0	0.0	1 800 653.8
	ASID	0.0	29 953.2	0.0	0.0	29 953.2
	ASIG	0.0	0.0	0.0	0.0	0.0
	ASIE	0.0	0.0	0.0	0.0	0.0
	Autre	0.0	0.0	0.0	0.0	0.0
	TOTAL	3 205 657.0	29 953.2	0.0	0.0	3 235 610.2

Kilomètres H.L.P. intermissions et dépôt par kilomètre en charge						
% de Kilomètres H.L.P., intermissions et dépôt par kilomètre en charge par opérateur		9.2%	99.7%			
KM H.L.P. Lignes Semaine	ASUD	128 703.1	0.0	0.0	0.0	128 703.1
	ASUE	164 946.0	0.0	0.0	0.0	164 946.0
	ASID	0.0	29 863.3	0.0	0.0	29 863.3
	ASIG	0.0	0.0	0.0	0.0	0.0
	ASIE	0.0	0.0	0.0	0.0	0.0
	Autre	0.0	0.0	0.0	0.0	0.0
	TOTAL	293 649.1	29 863.3	0.0	0.0	323 512.4
KM TOTAL CHARGE + H.L.P. Lignes Semaine	ASUD	1 533 706.3	0.0	0.0	0.0	1 533 706.3
	ASUE	1 965 599.8	0.0	0.0	0.0	1 965 599.8
	ASID	0.0	59 816.5	0.0	0.0	59 816.5
	ASIG	0.0	0.0	0.0	0.0	0.0
	ASIE	0.0	0.0	0.0	0.0	0.0
	Autre	0.0	0.0	0.0	0.0	0.0
	TOTAL	3 499 306.1	59 816.5	0.0	0.0	3 559 122.6

Envoyé en préfecture le 09/06/2026
Reçu en préfecture le 09/06/2026
Publié le
ID : 056-200067932-20260521-260521_DEL21A-DE

Fiche 1F du M.F.

Ligne	Catégorie de véhicule	Pour le Concessionnaire Transdev GMVA Mobilités	Pour le co-traitant 1 Transdev VAD / Transdev CTM	Pour le co-traitant 2 0	Pour le co-traitant 3	TOTAL
Lignes du dimanche						
Kilomètres en charge [1]						
D1	ASUD					0.0
	ASUE	21 640.0				21 640.0
	ASID					0.0
	ASIG					0.0
	ASIE					0.0
	Autre					0.0
	TOTAL	**21 640.0**	**0.0**	**0.0**	**0.0**	**21 640.0**
D2	ASUD					0.0
	ASUE	12 137.0				12 137.0
	ASID					0.0
	ASIG					0.0
	ASIE					0.0
	Autre					0.0
	TOTAL	**12 137.0**	**0.0**	**0.0**	**0.0**	**12 137.0**
D3	ASUD					0.0
	ASUE	9 912.7				9 912.7
	ASID					0.0
	ASIG					0.0
	ASIE					0.0
	Autre					0.0
	TOTAL	**9 912.7**	**0.0**	**0.0**	**0.0**	**9 912.7**
Lignes du dimanche : ajustement des kilomètres hlp par type d'énergie	ASUD					0.0
	ASUE					0.0
	ASID					0.0
	ASIG					0.0
	ASIE					0.0
	Autre					0.0
	TOTAL	**0.0**	**0.0**	**0.0**	**0.0**	**0.0**
Autre, à préciser	ASUD					0.0
	ASUE					0.0
	ASID					0.0
	ASIG					0.0
	ASIE					0.0
	Autre					0.0
	TOTAL	**0.0**	**0.0**	**0.0**	**0.0**	**0.0**
TOTAL EN CHARGE Lignes du dimanche	ASUD	0.0	0.0	0.0	0.0	**0.0**
	ASUE	43 689.7	0.0	0.0	0.0	**43 689.7**
	ASID	0.0	0.0	0.0	0.0	**0.0**
	ASIG	0.0	0.0	0.0	0.0	**0.0**
	ASIE	0.0	0.0	0.0	0.0	**0.0**
	Autre	0.0	0.0	0.0	0.0	**0.0**
	TOTAL	**43 689.7**	**0.0**	**0.0**	**0.0**	**43 689.7**
Kilomètres H.L.P. intermissions et dépôt par kilomètre en charge						
% de Kilomètres H.L.P., intermissions et dépôt par kilomètre en charge par opérateur		8.9%				
KM H.L.P. Lignes du dimanche	ASUD	0.0	0.0	0.0	0.0	**0.0**
	ASUE	3 877.4	0.0	0.0	0.0	**3 877.4**
	ASID	0.0	0.0	0.0	0.0	**0.0**
	ASIG	0.0	0.0	0.0	0.0	**0.0**
	ASIE	0.0	0.0	0.0	0.0	**0.0**
	Autre	0.0	0.0	0.0	0.0	**0.0**
	TOTAL	**3 877.4**	**0.0**	**0.0**	**0.0**	**3 877.4**

Envoyé en préfecture le 09/06/2026
Reçu en préfecture le 09/06/2026
Publié le
ID : 056-200067932-20260521-260521_DEL21A-DE

Fiche 1F du M.F.

Ligne	Catégorie de véhicule	Pour le Concessionnaire Transdev GMVA Mobilités	Pour le co-traitant 1 Transdev VAD / Transdev CTM	Pour le co-traitant 2 0	Pour le co-traitant 3	TOTAL
KM TOTAL CHARGE + H.L.P. Lignes du dimanche	ASUD	0.0	0.0	0.0	0.0	**0.0**
	ASUE	47 567.1	0.0	0.0	0.0	**47 567.1**
	ASID	0.0	0.0	0.0	0.0	**0.0**
	ASIG	0.0	0.0	0.0	0.0	**0.0**
	ASIE	0.0	0.0	0.0	0.0	**0.0**
	Autre	0.0	0.0	0.0	0.0	**0.0**
	TOTAL	**47 567.1**	**0.0**	**0.0**	**0.0**	**47 567.1**

Lignes spécifiques

	Kilomètres en charge [1]					
Afterbus	ASUD	4 467.0				**4 467.0**
	ASUE	866.0				**866.0**
	ASID					**0.0**
	ASIG					**0.0**
	ASIE					**0.0**
	TAD					**0.0**
	Autre					**0.0**
	TOTAL	**5 333.0**	**0.0**	**0.0**	**0.0**	**5 333.0**
Village de Séné	TAD					**0.0**
	Autre					**0.0**
	TOTAL	**0.0**	**0.0**	**0.0**	**0.0**	**0.0**
Village de Séné	ASUD					**0.0**
	ASUE					**0.0**
	ASID					**0.0**
	ASIG					**0.0**
	ASIE					**0.0**
	ASUD					**0.0**
	Autre					**0.0**
	TOTAL	**0.0**	**0.0**	**0.0**	**0.0**	**0.0**
Lignes spécifiques : ajustement des kilomètres hlp par type d'énergie	ASUD					**0.0**
	ASUE					**0.0**
	ASID					**0.0**
	ASIG					**0.0**
	ASIE					**0.0**
	ASUD					**0.0**
	Autre					**0.0**
	TOTAL	**0.0**	**0.0**	**0.0**	**0.0**	**0.0**
Autre, à préciser	ASUD					**0.0**
	ASUE					**0.0**
	ASID					**0.0**
	ASIG					**0.0**
	ASIE					**0.0**
	ASUD					**0.0**
	Autre					**0.0**
	TOTAL	**0.0**	**0.0**	**0.0**	**0.0**	**0.0**
Autre, à préciser	ASUD					**0.0**
	ASUE					**0.0**
	ASID					**0.0**
	ASIG					**0.0**
	ASIE					**0.0**
	ASUD					**0.0**
	Autre					**0.0**
	TOTAL	**0.0**	**0.0**	**0.0**	**0.0**	**0.0**
TOTAL EN CHARGE Lignes spécifiques	ASUD	4 467.0	0.0	0.0	0.0	**4 467.0**
	ASUE	866.0	0.0	0.0	0.0	**866.0**
	ASID	0.0	0.0	0.0	0.0	**0.0**
	ASIG	0.0	0.0	0.0	0.0	**0.0**
	ASIE	0.0	0.0	0.0	0.0	**0.0**
	TAD	0.0	0.0	0.0	0.0	**0.0**
	Autre	0.0	0.0	0.0	0.0	**0.0**
	TOTAL	**5 333.0**	**0.0**	**0.0**	**0.0**	**5 333.0**

Envoyé en préfecture le 09/06/2026
Reçu en préfecture le 09/06/2026
Publié le
ID : 056-200067932-20260521-260521_DEL21A-DE

Fiche 1F du M.F.

Ligne	Catégorie de véhicule	Pour le Concessionnaire Transdev GMVA Mobilités	Pour le co-traitant 1 Transdev VAD / Transdev CTM	Pour le co-traitant 2 0	Pour le co-traitant 3	TOTAL
Kilomètres H.L.P. intermissions et dépôt par kilomètre en charge						
% de Kilomètres H.L.P., intermissions et dépôt par kilomètre en charge par opérateur		79.1%				
KM H.L.P. Lignes spécifiques	ASUD	3 531.6	0.0	0.0	0.0	**3 531.6**
	ASUE	684.7	0.0	0.0	0.0	**684.7**
	ASID	0.0	0.0	0.0	0.0	**0.0**
	ASIG	0.0	0.0	0.0	0.0	**0.0**
	ASIE	0.0	0.0	0.0	0.0	**0.0**
	TAD	0.0	0.0	0.0	0.0	**0.0**
	Autre	0.0	0.0	0.0	0.0	**0.0**
	TOTAL	**4 216.3**	**0.0**	**0.0**	**0.0**	**4 216.3**
KM TOTAL CHARGE + H.L.P. Lignes spécifiques	ASUD	7 998.6	0.0	0.0	0.0	**7 998.6**
	ASUE	1 550.7	0.0	0.0	0.0	**1 550.7**
	ASID	0.0	0.0	0.0	0.0	**0.0**
	ASIG	0.0	0.0	0.0	0.0	**0.0**
	ASIE	0.0	0.0	0.0	0.0	**0.0**
	TAD	0.0	0.0	0.0	0.0	**0.0**
	Autre	0.0	0.0	0.0	0.0	**0.0**
	TOTAL	**9 549.3**	**0.0**	**0.0**	**0.0**	**9 549.3**
KILOMÈTRES TOTAUX TOUTES LIGNES						
KM TOTAL EN CHARGE Toutes lignes	ASUD	1 409 470.2	0.0	0.0	0.0	**1 409 470.2**
	ASUE	1 845 209.5	0.0	0.0	0.0	**1 845 209.5**
	ASID	0.0	29 953.2	0.0	0.0	**29 953.2**
	ASIG	0.0	0.0	0.0	0.0	**0.0**
	ASIE	0.0	0.0	0.0	0.0	**0.0**
	TAD	0.0	0.0	0.0	0.0	**0.0**
	Autre	0.0	0.0	0.0	0.0	**0.0**
	TOTAL	**3 254 679.7**	**29 953.2**	**0.0**	**0.0**	**3 284 632.9**
KM H.L.P. TOTAL Toutes lignes	ASUD	132 234.7	0.0	0.0	0.0	**132 234.7**
	ASUE	169 508.1	0.0	0.0	0.0	**169 508.1**
	ASID	0.0	29 863.3	0.0	0.0	**29 863.3**
	ASIG	0.0	0.0	0.0	0.0	**0.0**
	ASIE	0.0	0.0	0.0	0.0	**0.0**
	TAD	0.0	0.0	0.0	0.0	**0.0**
	Autre	0.0	0.0	0.0	0.0	**0.0**
	TOTAL	**301 742.8**	**29 863.3**	**0.0**	**0.0**	**331 606.1**
KM TOTAL EN CHARGE + H.L.P. Toutes lignes	ASUD	1 541 704.9	0.0	0.0	0.0	**1 541 704.9**
	ASUE	2 014 717.6	0.0	0.0	0.0	**2 014 717.6**
	ASID	0.0	59 816.5	0.0	0.0	**59 816.5**
	ASIG	0.0	0.0	0.0	0.0	**0.0**
	ASIE	0.0	0.0	0.0	0.0	**0.0**
	TAD	0.0	0.0	0.0	0.0	**0.0**
	Autre	0.0	0.0	0.0	0.0	**0.0**
	TOTAL	**3 556 422.5**	**59 816.5**	**0.0**	**0.0**	**3 616 239.0**

Kilomètres totaux toutes lignes régulières et opérateurs confondus

DU 1ER JANVIER AU 31 DÉCEMBRE 2029		Kilomètres en charge	Kilomètres H.L.P., intermissions et dépôt	% de Kilomètres techniques par kilomètre en charge	Kilomètres techniques	Kilomètres totaux
Total période		**3 284 632.9**	**331 606.1**	**0.8%**	**26 277.1**	**3 642 516.1**
dont catégorie	ASUD	1 409 470.2	132 234.7		11 275.8	1 552 980.7
dont catégorie	ASUE	1 845 209.5	169 508.1		14 761.7	2 029 479.3
dont catégorie	ASID	29 953.2	29 863.3		239.6	60 056.1
dont catégorie	ASIG	0.0	0.0		0.0	0.0
dont catégorie	ASIE	0.0	0.0		0.0	0.0
dont catégorie	TAD	0.0	0.0		0.0	0.0
dont catégorie	Autre	0.0	0.0		0.0	0.0
% de Kilomètres H.L.P., intermissions et dépôt par kilomètre en charge			**10.1%**			

Envoyé en préfecture le 09/06/2026
Reçu en préfecture le 09/06/2026
Publié le
ID : 056-200067932-20260521-260521_DEL21A-DE

Fiche 1F du M.F.

Ligne	Catégorie de véhicule	Pour le Concessionnaire	Pour le co-traitant 1	Pour le co-traitant 2	Pour le co-traitant 3	TOTAL
		Transdev GMVA Mobilités	Transdev VAD / Transdev CTM	0		
Évènements festifs						
Kilomètres totaux évènements festifs						
Tous évènements	ASUD					0.0
	ASUE	10 000.0				10 000.0
	ASID					0.0
	ASIG					0.0
	ASIE					0.0
	Autre					0.0
	TOTAL	10 000.0	0.0	0.0	0.0	10 000.0

Kilomètres totaux lignes régulières et festivités tous opérateurs confondus

DU 1ER JANVIER AU 31 DÉCEMBRE 2029

Total période		3 652 516.1
dont catégorie	ASUD	1 552 980.7
dont catégorie	ASUE	2 039 479.3
dont catégorie	ASID	60 056.1
dont catégorie	ASIG	0.0
dont catégorie	ASIE	0.0
dont catégorie	TAD	0.0
dont catégorie	Autre	0.0

(1) Les kilomètres indiqués sont issus des données insérées par le candidat dans les Fiches Techniques de Ligne

Envoyé en préfecture le 09/06/2026
Reçu en préfecture le 09/06/2026
Publié le
ID : 056-200067932-20260521-260521_DEL21A-DE

Fiche 1G du M.F.

KILOMÉTRAGE PRODUIT SUR LES LIGNES RÉGULIÈRES ET FESTIVITÉS HORS TRANSPORT À LA DEMANDE

DU 1ER JANVIER AU 31 DÉCEMBRE 2030

Ligne	Catégorie de véhicule	Pour le Concessionnaire Transdev GMVA Mobilités	Pour le co-traitant 1 Transdev VAD / Transdev CTM	Pour le co-traitant 2 0	Pour le co-traitant 3	TOTAL
Lignes Semaine						
	Kilomètres en charge [1]					
1	ASUD					0.0
	ASUE	548 445.0				548 445.0
	ASID					0.0
	ASIG					0.0
	ASIE					0.0
	Autre					0.0
	TOTAL	**548 445.0**	**0.0**	**0.0**	**0.0**	**548 445.0**
Doublage ligne 1	ASUD					0.0
	ASUE					0.0
	ASID		10 634.8			10 634.8
	ASIG					0.0
	ASIE					0.0
	Autre					0.0
	TOTAL	**0.0**	**10 634.8**	**0.0**	**0.0**	**10 634.8**
2	ASUD					0.0
	ASUE	394 526.0				394 526.0
	ASID					0.0
	ASIG					0.0
	ASIE					0.0
	Autre					0.0
	TOTAL	**394 526.0**	**0.0**	**0.0**	**0.0**	**394 526.0**
3	ASUD	61 976.7				61 976.7
	ASUE	169 387.0				169 387.0
	ASID					0.0
	ASIG					0.0
	ASIE					0.0
	Autre					0.0
	TOTAL	**231 363.7**	**0.0**	**0.0**	**0.0**	**231 363.7**
4	ASUD	261 358.0				261 358.0
	ASUE	79 707.6				79 707.6
	ASID					0.0
	ASIG					0.0
	ASIE					0.0
	Autre					0.0
	TOTAL	**341 065.6**	**0.0**	**0.0**	**0.0**	**341 065.6**
Doublage ligne 4	ASUD					0.0
	ASUE					0.0
	ASID		10 842.4			10 842.4
	ASIG					0.0
	ASIE					0.0
	Autre					0.0
	TOTAL	**0.0**	**10 842.4**	**0.0**	**0.0**	**10 842.4**
5	ASUD	42 047.0				42 047.0
	ASUE	181 353.0				181 353.0
	ASID					0.0
	ASIG					0.0
	ASIE					0.0
	Autre					0.0
	TOTAL	**223 400.0**	**0.0**	**0.0**	**0.0**	**223 400.0**

Envoyé en préfecture le 09/06/2026
Reçu en préfecture le 09/06/2026
Publié le
ID : 056-200067932-20260521-260521_DEL21A-DE

Fiche 1G du M.F.

Ligne	Catégorie de véhicule	Pour le Concessionnaire Transdev GMVA Mobilités	Pour le co-traitant 1 Transdev VAD / Transdev CTM	Pour le co-traitant 2 0	Pour le co-traitant 3	TOTAL
Doublage ligne 5	ASUD					0.0
	ASUE					0.0
	ASID					0.0
	ASIG					0.0
	ASIE					0.0
	Autre					0.0
	TOTAL	0.0	0.0	0.0	0.0	0.0
6A	ASUD	54 103.0				54 103.0
	ASUE	151 851.0				151 851.0
	ASID					0.0
	ASIG					0.0
	ASIE					0.0
	Autre					0.0
	TOTAL	205 954.0	0.0	0.0	0.0	205 954.0
6B	ASUD	157 905.0				157 905.0
	ASUE	63 682.0				63 682.0
	ASID					0.0
	ASIG					0.0
	ASIE					0.0
	Autre					0.0
	TOTAL	221 587.0	0.0	0.0	0.0	221 587.0
Doublage lignes 6A et 6B	ASUD					0.0
	ASUE					0.0
	ASID		2 699.0			2 699.0
	ASIG					0.0
	ASIE					0.0
	Autre					0.0
	TOTAL	0.0	2 699.0	0.0	0.0	2 699.0
7	ASUD	232 171.8				232 171.8
	ASUE	138 945.3				138 945.3
	ASID					0.0
	ASIG					0.0
	ASIE					0.0
	Autre					0.0
	TOTAL	371 117.1	0.0	0.0	0.0	371 117.1
Doublage ligne 7	ASUD					0.0
	ASUE					0.0
	ASID		5 777.0			5 777.0
	ASIG					0.0
	ASIE					0.0
	Autre					0.0
	TOTAL	0.0	5 777.0	0.0	0.0	5 777.0
8	ASUD	87 867.9				87 867.9
	ASUE	31 446.3				31 446.3
	ASID					0.0
	ASIG					0.0
	ASIE					0.0
	Autre					0.0
	TOTAL	119 314.2	0.0	0.0	0.0	119 314.2
10	ASUD	131 470.7				131 470.7
	ASUE	98 969.3				98 969.3
	ASID					0.0
	ASIG					0.0
	ASIE					0.0
	Autre					0.0
	TOTAL	230 440.0	0.0	0.0	0.0	230 440.0

Envoyé en préfecture le 09/06/2026
Reçu en préfecture le 09/06/2026
Publié le
ID : 056-200067932-20260521-260521_DEL21A-DE

Fiche 1G du M.F.

Ligne	Catégorie de véhicule	Pour le Concessionnaire Transdev GMVA Mobilités	Pour le co-traitant 1 Transdev VAD / Transdev CTM	Pour le co-traitant 2 0	Pour le co-traitant 3	TOTAL
11	ASUD	178 116.0				178 116.0
	ASUE	21 696.0				21 696.0
	ASID					0.0
	ASIG					0.0
	ASIE					0.0
	Autre					0.0
	TOTAL	199 812.0	0.0	0.0	0.0	199 812.0
Lignes semaine : ajustement des kilomètres hlp par type d'énergie	ASUD					0.0
	ASUE					0.0
	ASID					0.0
	ASIG					0.0
	ASIE					0.0
	Autre					0.0
	TOTAL	0.0	0.0	0.0	0.0	0.0
9	ASUD	87 439.5				87 439.5
	ASUE	31 293.0				31 293.0
	ASID					0.0
	ASIG					0.0
	ASIE					0.0
	Autre					0.0
	TOTAL	118 732.5	0.0	0.0	0.0	118 732.5
Autre, à préciser	ASUD					0.0
	ASUE					0.0
	ASID					0.0
	ASIG					0.0
	ASIE					0.0
	Autre					0.0
	TOTAL	0.0	0.0	0.0	0.0	0.0
KM TOTAL EN CHARGE Lignes Semaine	ASUD	1 294 455.5	0.0	0.0	0.0	1 294 455.5
	ASUE	1 911 301.5	0.0	0.0	0.0	1 911 301.5
	ASID	0.0	29 953.2	0.0	0.0	29 953.2
	ASIG	0.0	0.0	0.0	0.0	0.0
	ASIE	0.0	0.0	0.0	0.0	0.0
	Autre	0.0	0.0	0.0	0.0	0.0
	TOTAL	3 205 757.0	29 953.2	0.0	0.0	3 235 710.2

Kilomètres H.L.P. intermissions et dépôt par kilomètre en charge						
% de Kilomètres H.L.P., intermissions et dépôt par kilomètre en charge par opérateur		9.2%	99.7%			
KM H.L.P. Lignes Semaine	ASUD	118 576.5	0.0	0.0	0.0	118 576.5
	ASUE	175 081.7	0.0	0.0	0.0	175 081.7
	ASID	0.0	29 863.3	0.0	0.0	29 863.3
	ASIG	0.0	0.0	0.0	0.0	0.0
	ASIE	0.0	0.0	0.0	0.0	0.0
	Autre	0.0	0.0	0.0	0.0	0.0
	TOTAL	293 658.3	29 863.3	0.0	0.0	323 521.6
KM TOTAL CHARGE + H.L.P. Lignes Semaine	ASUD	1 413 032.1	0.0	0.0	0.0	1 413 032.1
	ASUE	2 086 383.2	0.0	0.0	0.0	2 086 383.2
	ASID	0.0	59 816.5	0.0	0.0	59 816.5
	ASIG	0.0	0.0	0.0	0.0	0.0
	ASIE	0.0	0.0	0.0	0.0	0.0
	Autre	0.0	0.0	0.0	0.0	0.0
	TOTAL	3 499 415.3	59 816.5	0.0	0.0	3 559 231.8

Envoyé en préfecture le 09/06/2026
Reçu en préfecture le 09/06/2026
Publié le
ID : 056-200067932-20260521-260521_DEL21A-DE

Fiche 1G du M.F.

Ligne	Catégorie de véhicule	Pour le Concessionnaire Transdev GMVA Mobilités	Pour le co-traitant 1 Transdev VAD / Transdev CTM	Pour le co-traitant 2 0	Pour le co-traitant 3	TOTAL
Lignes du dimanche						
Kilomètres en charge [1]						
D1	ASUD					0.0
	ASUE	21 640.0				21 640.0
	ASID					0.0
	ASIG					0.0
	ASIE					0.0
	Autre					0.0
	TOTAL	**21 640.0**	**0.0**	**0.0**	**0.0**	**21 640.0**
D2	ASUD					0.0
	ASUE	12 137.0				12 137.0
	ASID					0.0
	ASIG					0.0
	ASIE					0.0
	Autre					0.0
	TOTAL	**12 137.0**	**0.0**	**0.0**	**0.0**	**12 137.0**
D3	ASUD					0.0
	ASUE	9 912.7				9 912.7
	ASID					0.0
	ASIG					0.0
	ASIE					0.0
	Autre					0.0
	TOTAL	**9 912.7**	**0.0**	**0.0**	**0.0**	**9 912.7**
Lignes du dimanche : ajustement des kilomètres hlp par type d'énergie	ASUD					0.0
	ASUE					0.0
	ASID					0.0
	ASIG					0.0
	ASIE					0.0
	Autre					0.0
	TOTAL	**0.0**	**0.0**	**0.0**	**0.0**	**0.0**
Autre, à préciser	ASUD					0.0
	ASUE					0.0
	ASID					0.0
	ASIG					0.0
	ASIE					0.0
	Autre					0.0
	TOTAL	**0.0**	**0.0**	**0.0**	**0.0**	**0.0**
TOTAL EN CHARGE Lignes du dimanche	ASUD	0.0	0.0	0.0	0.0	**0.0**
	ASUE	43 689.7	0.0	0.0	0.0	**43 689.7**
	ASID	0.0	0.0	0.0	0.0	**0.0**
	ASIG	0.0	0.0	0.0	0.0	**0.0**
	ASIE	0.0	0.0	0.0	0.0	**0.0**
	Autre	0.0	0.0	0.0	0.0	**0.0**
	TOTAL	**43 689.7**	**0.0**	**0.0**	**0.0**	**43 689.7**
Kilomètres H.L.P. intermissions et dépôt par kilomètre en charge						
% de Kilomètres H.L.P., intermissions et dépôt par kilomètre en charge par opérateur		8.9%				
KM H.L.P. Lignes du dimanche	ASUD	0.0	0.0	0.0	0.0	**0.0**
	ASUE	3 877.4	0.0	0.0	0.0	**3 877.4**
	ASID	0.0	0.0	0.0	0.0	**0.0**
	ASIG	0.0	0.0	0.0	0.0	**0.0**
	ASIE	0.0	0.0	0.0	0.0	**0.0**
	Autre	0.0	0.0	0.0	0.0	**0.0**
	TOTAL	**3 877.4**	**0.0**	**0.0**	**0.0**	**3 877.4**

Envoyé en préfecture le 09/06/2026
Reçu en préfecture le 09/06/2026
Publié le
ID : 056-200067932-20260521-260521_DEL21A-DE

Fiche 1G du M.F.

Ligne	Catégorie de véhicule	Pour le Concessionnaire Transdev GMVA Mobilités	Pour le co-traitant 1 Transdev VAD / Transdev CTM	Pour le co-traitant 2 0	Pour le co-traitant 3	TOTAL
KM TOTAL CHARGE + H.L.P. Lignes du dimanche	ASUD	0.0	0.0	0.0	0.0	**0.0**
	ASUE	47 567.1	0.0	0.0	0.0	**47 567.1**
	ASID	0.0	0.0	0.0	0.0	**0.0**
	ASIG	0.0	0.0	0.0	0.0	**0.0**
	ASIE	0.0	0.0	0.0	0.0	**0.0**
	Autre	0.0	0.0	0.0	0.0	**0.0**
	TOTAL	**47 567.1**	**0.0**	**0.0**	**0.0**	**47 567.1**

Lignes spécifiques

	Kilomètres en charge [1]					
Afterbus	ASUD	4 467.0				**4 467.0**
	ASUE	866.0				**866.0**
	ASID					**0.0**
	ASIG					**0.0**
	ASIE					**0.0**
	TAD					**0.0**
	Autre					**0.0**
	TOTAL	**5 333.0**	**0.0**	**0.0**	**0.0**	**5 333.0**
Village de Séné	TAD					**0.0**
	Autre					**0.0**
	TOTAL	**0.0**	**0.0**	**0.0**	**0.0**	**0.0**
Village de Séné	ASUD					**0.0**
	ASUE					**0.0**
	ASID					**0.0**
	ASIG					**0.0**
	ASIE					**0.0**
	ASUD					**0.0**
	Autre					**0.0**
	TOTAL	**0.0**	**0.0**	**0.0**	**0.0**	**0.0**
Lignes spécifiques : ajustement des kilomètres hlp par type d'énergie	ASUD					**0.0**
	ASUE					**0.0**
	ASID					**0.0**
	ASIG					**0.0**
	ASIE					**0.0**
	ASUD					**0.0**
	Autre					**0.0**
	TOTAL	**0.0**	**0.0**	**0.0**	**0.0**	**0.0**
Autre, à préciser	ASUD					**0.0**
	ASUE					**0.0**
	ASID					**0.0**
	ASIG					**0.0**
	ASIE					**0.0**
	ASUD					**0.0**
	Autre					**0.0**
	TOTAL	**0.0**	**0.0**	**0.0**	**0.0**	**0.0**
Autre, à préciser	ASUD					**0.0**
	ASUE					**0.0**
	ASID					**0.0**
	ASIG					**0.0**
	ASIE					**0.0**
	ASUD					**0.0**
	Autre					**0.0**
	TOTAL	**0.0**	**0.0**	**0.0**	**0.0**	**0.0**
TOTAL EN CHARGE Lignes spécifiques	ASUD	4 467.0	0.0	0.0	0.0	**4 467.0**
	ASUE	866.0	0.0	0.0	0.0	**866.0**
	ASID	0.0	0.0	0.0	0.0	**0.0**
	ASIG	0.0	0.0	0.0	0.0	**0.0**
	ASIE	0.0	0.0	0.0	0.0	**0.0**
	TAD	0.0	0.0	0.0	0.0	**0.0**
	Autre	0.0	0.0	0.0	0.0	**0.0**
	TOTAL	**5 333.0**	**0.0**	**0.0**	**0.0**	**5 333.0**

Envoyé en préfecture le 09/06/2026
Reçu en préfecture le 09/06/2026
Publié le
ID : 056-200067932-20260521-260521_DEL21A-DE

Fiche 1G du M.F.

Ligne	Catégorie de véhicule	Pour le Concessionnaire Transdev GMVA Mobilités	Pour le co-traitant 1 Transdev VAD / Transdev CTM	Pour le co-traitant 2 0	Pour le co-traitant 3	TOTAL
Kilomètres H.L.P. intermissions et dépôt par kilomètre en charge						
% de Kilomètres H.L.P., intermissions et dépôt par kilomètre en charge par opérateur		79.1%				
KM H.L.P. Lignes spécifiques	ASUD	3 531.6	0.0	0.0	0.0	**3 531.6**
	ASUE	684.7	0.0	0.0	0.0	**684.7**
	ASID	0.0	0.0	0.0	0.0	**0.0**
	ASIG	0.0	0.0	0.0	0.0	**0.0**
	ASIE	0.0	0.0	0.0	0.0	**0.0**
	TAD	0.0	0.0	0.0	0.0	**0.0**
	Autre	0.0	0.0	0.0	0.0	**0.0**
	TOTAL	**4 216.3**	**0.0**	**0.0**	**0.0**	**4 216.3**
KM TOTAL CHARGE + H.L.P. Lignes spécifiques	ASUD	7 998.6	0.0	0.0	0.0	**7 998.6**
	ASUE	1 550.7	0.0	0.0	0.0	**1 550.7**
	ASID	0.0	0.0	0.0	0.0	**0.0**
	ASIG	0.0	0.0	0.0	0.0	**0.0**
	ASIE	0.0	0.0	0.0	0.0	**0.0**
	TAD	0.0	0.0	0.0	0.0	**0.0**
	Autre	0.0	0.0	0.0	0.0	**0.0**
	TOTAL	**9 549.3**	**0.0**	**0.0**	**0.0**	**9 549.3**
KILOMÈTRES TOTAUX TOUTES LIGNES						
KM TOTAL EN CHARGE Toutes lignes	ASUD	1 298 922.5	0.0	0.0	0.0	**1 298 922.5**
	ASUE	1 955 857.2	0.0	0.0	0.0	**1 955 857.2**
	ASID	0.0	29 953.2	0.0	0.0	**29 953.2**
	ASIG	0.0	0.0	0.0	0.0	**0.0**
	ASIE	0.0	0.0	0.0	0.0	**0.0**
	TAD	0.0	0.0	0.0	0.0	**0.0**
	Autre	0.0	0.0	0.0	0.0	**0.0**
	TOTAL	**3 254 779.7**	**29 953.2**	**0.0**	**0.0**	**3 284 732.9**
KM H.L.P. TOTAL Toutes lignes	ASUD	122 108.1	0.0	0.0	0.0	**122 108.1**
	ASUE	179 643.8	0.0	0.0	0.0	**179 643.8**
	ASID	0.0	29 863.3	0.0	0.0	**29 863.3**
	ASIG	0.0	0.0	0.0	0.0	**0.0**
	ASIE	0.0	0.0	0.0	0.0	**0.0**
	TAD	0.0	0.0	0.0	0.0	**0.0**
	Autre	0.0	0.0	0.0	0.0	**0.0**
	TOTAL	**301 752.0**	**29 863.3**	**0.0**	**0.0**	**331 615.3**
KM TOTAL EN CHARGE + H.L.P. Toutes lignes	ASUD	1 421 030.7	0.0	0.0	0.0	**1 421 030.7**
	ASUE	2 135 501.0	0.0	0.0	0.0	**2 135 501.0**
	ASID	0.0	59 816.5	0.0	0.0	**59 816.5**
	ASIG	0.0	0.0	0.0	0.0	**0.0**
	ASIE	0.0	0.0	0.0	0.0	**0.0**
	TAD	0.0	0.0	0.0	0.0	**0.0**
	Autre	0.0	0.0	0.0	0.0	**0.0**
	TOTAL	**3 556 531.6**	**59 816.5**	**0.0**	**0.0**	**3 616 348.2**

Kilomètres totaux toutes lignes régulières et opérateurs confondus

DU 1ER JANVIER AU 31 DÉCEMBRE 2030		Kilomètres en charge	Kilomètres H.L.P., intermissions et dépôt	% de Kilomètres techniques par kilomètre en charge	Kilomètres techniques	Kilomètres totaux
Total période		**3 284 732.9**	**331 615.3**	**0.8%**	**26 277.9**	**3 642 626.0**
dont catégorie	ASUD	1 298 922.5	122 108.1		10 391.4	1 431 422.1
dont catégorie	ASUE	1 955 857.2	179 643.8		15 646.9	2 151 147.8
dont catégorie	ASID	29 953.2	29 863.3		239.6	60 056.1
dont catégorie	ASIG	0.0	0.0		0.0	0.0
dont catégorie	ASIE	0.0	0.0		0.0	0.0
dont catégorie	TAD	0.0	0.0		0.0	0.0
dont catégorie	Autre	0.0	0.0		0.0	0.0
% de Kilomètres H.L.P., intermissions et dépôt par kilomètre en charge			**10.1%**			

Envoyé en préfecture le 09/06/2026
Reçu en préfecture le 09/06/2026
Publié le
ID : 056-200067932-20260521-260521_DEL21A-DE

Fiche 1G du M.F.

Ligne	Catégorie de véhicule	Pour le Concessionnaire	Pour le co-traitant 1	Pour le co-traitant 2	Pour le co-traitant 3	TOTAL
		Transdev GMVA Mobilités	Transdev VAD / Transdev CTM	0		
Évènements festifs						
Kilomètres totaux évènements festifs						
Tous évènements	ASUD					0.0
	ASUE	10 000.0				10 000.0
	ASID					0.0
	ASIG					0.0
	ASIE					0.0
	Autre					0.0
	TOTAL	10 000.0	0.0	0.0	0.0	10 000.0

Kilomètres totaux lignes régulières et festivités tous opérateurs confondus

DU 1ER JANVIER AU 31 DÉCEMBRE 2030

Total période		3 652 626.0
dont catégorie	ASUD	1 431 422.1
dont catégorie	ASUE	2 161 147.8
dont catégorie	ASID	60 056.1
dont catégorie	ASIG	0.0
dont catégorie	ASIE	0.0
dont catégorie	TAD	0.0
dont catégorie	Autre	0.0

(1) Les kilomètres indiqués sont issus des données insérées par le candidat dans les Fiches Techniques de Ligne

Envoyé en préfecture le 09/06/2026
Reçu en préfecture le 09/06/2026
Publié le
ID : 056-200067932-20260521-260521_DEL21A-DE

Fiche 1H du M.F.

KILOMÉTRAGE PRODUIT SUR LES LIGNES RÉGULIÈRES ET FESTIVITÉS HORS TRANSPORT À LA DEMANDE

DU 1ER JANVIER AU 31 DÉCEMBRE 2031

Ligne	Catégorie de véhicule	Pour le Concessionnaire Transdev GMVA Mobilités	Pour le co-traitant 1 Transdev VAD / Transdev CTM	Pour le co-traitant 2 0	Pour le co-traitant 3	TOTAL
Lignes Semaine						
	Kilomètres en charge [1]					
1	ASUD					0.0
	ASUE	548 445.0				548 445.0
	ASID					0.0
	ASIG					0.0
	ASIE					0.0
	Autre					0.0
	TOTAL	**548 445.0**	**0.0**	**0.0**	**0.0**	**548 445.0**
Doublage ligne 1	ASUD					0.0
	ASUE					0.0
	ASID		10 634.8			10 634.8
	ASIG					0.0
	ASIE					0.0
	Autre					0.0
	TOTAL	**0.0**	**10 634.8**	**0.0**	**0.0**	**10 634.8**
2	ASUD					0.0
	ASUE	394 526.0				394 526.0
	ASID					0.0
	ASIG					0.0
	ASIE					0.0
	Autre					0.0
	TOTAL	**394 526.0**	**0.0**	**0.0**	**0.0**	**394 526.0**
3	ASUD	61 976.7				61 976.7
	ASUE	169 387.0				169 387.0
	ASID					0.0
	ASIG					0.0
	ASIE					0.0
	Autre					0.0
	TOTAL	**231 363.7**	**0.0**	**0.0**	**0.0**	**231 363.7**
4	ASUD	261 130.4				261 130.4
	ASUE	79 935.1				79 935.1
	ASID					0.0
	ASIG					0.0
	ASIE					0.0
	Autre					0.0
	TOTAL	**341 065.6**	**0.0**	**0.0**	**0.0**	**341 065.6**
Doublage ligne 4	ASUD					0.0
	ASUE					0.0
	ASID		10 842.4			10 842.4
	ASIG					0.0
	ASIE					0.0
	Autre					0.0
	TOTAL	**0.0**	**10 842.4**	**0.0**	**0.0**	**10 842.4**
5	ASUD	42 047.0				42 047.0
	ASUE	181 353.0				181 353.0
	ASID					0.0
	ASIG					0.0
	ASIE					0.0
	Autre					0.0
	TOTAL	**223 400.0**	**0.0**	**0.0**	**0.0**	**223 400.0**

Envoyé en préfecture le 09/06/2026
Reçu en préfecture le 09/06/2026
Publié le
ID : 056-200067932-20260521-260521_DEL21A-DE

Fiche 1H du M.F.

Ligne	Catégorie de véhicule	Pour le Concessionnaire Transdev GMVA Mobilités	Pour le co-traitant 1 Transdev VAD / Transdev CTM	Pour le co-traitant 2 0	Pour le co-traitant 3	TOTAL
Doublage ligne 5	ASUD					0.0
	ASUE					0.0
	ASID					0.0
	ASIG					0.0
	ASIE					0.0
	Autre					0.0
	TOTAL	0.0	0.0	0.0	0.0	0.0
6A	ASUD	688.0				688.0
	ASUE	205 266.0				205 266.0
	ASID					0.0
	ASIG					0.0
	ASIE					0.0
	Autre					0.0
	TOTAL	205 954.0	0.0	0.0	0.0	205 954.0
6B	ASUD	246.0				246.0
	ASUE	221 341.0				221 341.0
	ASID					0.0
	ASIG					0.0
	ASIE					0.0
	Autre					0.0
	TOTAL	221 587.0	0.0	0.0	0.0	221 587.0
Doublage lignes 6A et 6B	ASUD					0.0
	ASUE					0.0
	ASID		2 699.0			2 699.0
	ASIG					0.0
	ASIE					0.0
	Autre					0.0
	TOTAL	0.0	2 699.0	0.0	0.0	2 699.0
7	ASUD	230 862.1				230 862.1
	ASUE	140 255.0				140 255.0
	ASID					0.0
	ASIG					0.0
	ASIE					0.0
	Autre					0.0
	TOTAL	371 117.1	0.0	0.0	0.0	371 117.1
Doublage ligne 7	ASUD					0.0
	ASUE					0.0
	ASID		5 777.0			5 777.0
	ASIG					0.0
	ASIE					0.0
	Autre					0.0
	TOTAL	0.0	5 777.0	0.0	0.0	5 777.0
8	ASUD	87 340.8				87 340.8
	ASUE	31 973.3				31 973.3
	ASID					0.0
	ASIG					0.0
	ASIE					0.0
	Autre					0.0
	TOTAL	119 314.2	0.0	0.0	0.0	119 314.2
10	ASUD	121 207.7				121 207.7
	ASUE	109 232.3				109 232.3
	ASID					0.0
	ASIG					0.0
	ASIE					0.0
	Autre					0.0
	TOTAL	230 440.0	0.0	0.0	0.0	230 440.0

Envoyé en préfecture le 09/06/2026
Reçu en préfecture le 09/06/2026
Publié le
ID : 056-200067932-20260521-260521_DEL21A-DE

Fiche 1H du M.F.

Ligne	Catégorie de véhicule	Pour le Concessionnaire Transdev GMVA Mobilités	Pour le co-traitant 1 Transdev VAD / Transdev CTM	Pour le co-traitant 2 0	Pour le co-traitant 3	TOTAL
11	ASUD	167 167.0				167 167.0
	ASUE	32 645.0				32 645.0
	ASID					0.0
	ASIG					0.0
	ASIE					0.0
	Autre					0.0
	TOTAL	199 812.0	0.0	0.0	0.0	199 812.0
Lignes semaine : ajustement des kilomètres hlp par type d'énergie	ASUD					0.0
	ASUE					0.0
	ASID					0.0
	ASIG					0.0
	ASIE					0.0
	Autre					0.0
	TOTAL	0.0	0.0	0.0	0.0	0.0
9	ASUD	86 915.0				86 915.0
	ASUE	31 817.5				31 817.5
	ASID					0.0
	ASIG					0.0
	ASIE					0.0
	Autre					0.0
	TOTAL	118 732.5	0.0	0.0	0.0	118 732.5
Autre, à préciser	ASUD					0.0
	ASUE					0.0
	ASID					0.0
	ASIG					0.0
	ASIE					0.0
	Autre					0.0
	TOTAL	0.0	0.0	0.0	0.0	0.0
KM TOTAL EN CHARGE Lignes Semaine	ASUD	1 059 580.8	0.0	0.0	0.0	1 059 580.8
	ASUE	2 146 176.2	0.0	0.0	0.0	2 146 176.2
	ASID	0.0	29 953.2	0.0	0.0	29 953.2
	ASIG	0.0	0.0	0.0	0.0	0.0
	ASIE	0.0	0.0	0.0	0.0	0.0
	Autre	0.0	0.0	0.0	0.0	0.0
	TOTAL	3 205 757.0	29 953.2	0.0	0.0	3 235 710.2

Kilomètres H.L.P. intermissions et dépôt par kilomètre en charge

% de Kilomètres H.L.P., intermissions et dépôt par kilomètre en charge par opérateur		9.2%	99.7%			
KM H.L.P. Lignes Semaine	ASUD	97 061.2	0.0	0.0	0.0	97 061.2
	ASUE	196 597.1	0.0	0.0	0.0	196 597.1
	ASID	0.0	29 863.3	0.0	0.0	29 863.3
	ASIG	0.0	0.0	0.0	0.0	0.0
	ASIE	0.0	0.0	0.0	0.0	0.0
	Autre	0.0	0.0	0.0	0.0	0.0
	TOTAL	293 658.3	29 863.3	0.0	0.0	323 521.6
KM TOTAL CHARGE + H.L.P. Lignes Semaine	ASUD	1 156 642.0	0.0	0.0	0.0	1 156 642.0
	ASUE	2 342 773.3	0.0	0.0	0.0	2 342 773.3
	ASID	0.0	59 816.5	0.0	0.0	59 816.5
	ASIG	0.0	0.0	0.0	0.0	0.0
	ASIE	0.0	0.0	0.0	0.0	0.0
	Autre	0.0	0.0	0.0	0.0	0.0
	TOTAL	3 499 415.3	59 816.5	0.0	0.0	3 559 231.8

Envoyé en préfecture le 09/06/2026
Reçu en préfecture le 09/06/2026
Publié le
ID : 056-200067932-20260521-260521_DEL21A-DE

Fiche 1H du M.F.

Ligne	Catégorie de véhicule	Pour le Concessionnaire Transdev GMVA Mobilités	Pour le co-traitant 1 Transdev VAD / Transdev CTM	Pour le co-traitant 2 0	Pour le co-traitant 3	TOTAL
Lignes du dimanche						
Kilomètres en charge [1]						
D1	ASUD					0.0
	ASUE	21 640.0				21 640.0
	ASID					0.0
	ASIG					0.0
	ASIE					0.0
	Autre					0.0
	TOTAL	**21 640.0**	**0.0**	**0.0**	**0.0**	**21 640.0**
D2	ASUD					0.0
	ASUE	12 137.0				12 137.0
	ASID					0.0
	ASIG					0.0
	ASIE					0.0
	Autre					0.0
	TOTAL	**12 137.0**	**0.0**	**0.0**	**0.0**	**12 137.0**
D3	ASUD					0.0
	ASUE	9 912.7				9 912.7
	ASID					0.0
	ASIG					0.0
	ASIE					0.0
	Autre					0.0
	TOTAL	**9 912.7**	**0.0**	**0.0**	**0.0**	**9 912.7**
Lignes du dimanche : ajustement des kilomètres hlp par type d'énergie	ASUD					0.0
	ASUE					0.0
	ASID					0.0
	ASIG					0.0
	ASIE					0.0
	Autre					0.0
	TOTAL	**0.0**	**0.0**	**0.0**	**0.0**	**0.0**
Autre, à préciser	ASUD					0.0
	ASUE					0.0
	ASID					0.0
	ASIG					0.0
	ASIE					0.0
	Autre					0.0
	TOTAL	**0.0**	**0.0**	**0.0**	**0.0**	**0.0**
TOTAL EN CHARGE Lignes du dimanche	ASUD	0.0	0.0	0.0	0.0	**0.0**
	ASUE	43 689.7	0.0	0.0	0.0	**43 689.7**
	ASID	0.0	0.0	0.0	0.0	**0.0**
	ASIG	0.0	0.0	0.0	0.0	**0.0**
	ASIE	0.0	0.0	0.0	0.0	**0.0**
	Autre	0.0	0.0	0.0	0.0	**0.0**
	TOTAL	**43 689.7**	**0.0**	**0.0**	**0.0**	**43 689.7**
Kilomètres H.L.P. intermissions et dépôt par kilomètre en charge						
% de Kilomètres H.L.P., intermissions et dépôt par kilomètre en charge par opérateur		8.9%				
KM H.L.P. Lignes du dimanche	ASUD	0.0	0.0	0.0	0.0	**0.0**
	ASUE	3 877.4	0.0	0.0	0.0	**3 877.4**
	ASID	0.0	0.0	0.0	0.0	**0.0**
	ASIG	0.0	0.0	0.0	0.0	**0.0**
	ASIE	0.0	0.0	0.0	0.0	**0.0**
	Autre	0.0	0.0	0.0	0.0	**0.0**
	TOTAL	**3 877.4**	**0.0**	**0.0**	**0.0**	**3 877.4**

Envoyé en préfecture le 09/06/2026
Reçu en préfecture le 09/06/2026
Publié le
ID : 056-200067932-20260521-260521_DEL21A-DE

Fiche 1H du M.F.

Ligne	Catégorie de véhicule	Pour le Concessionnaire Transdev GMVA Mobilités	Pour le co-traitant 1 Transdev VAD / Transdev CTM	Pour le co-traitant 2 0	Pour le co-traitant 3	TOTAL
KM TOTAL CHARGE + H.L.P. Lignes du dimanche	ASUD	0.0	0.0	0.0	0.0	**0.0**
	ASUE	47 567.1	0.0	0.0	0.0	**47 567.1**
	ASID	0.0	0.0	0.0	0.0	**0.0**
	ASIG	0.0	0.0	0.0	0.0	**0.0**
	ASIE	0.0	0.0	0.0	0.0	**0.0**
	Autre	0.0	0.0	0.0	0.0	**0.0**
	TOTAL	**47 567.1**	**0.0**	**0.0**	**0.0**	**47 567.1**

Lignes spécifiques

		Kilomètres en charge [1]				
Afterbus	ASUD	4 001.0				**4 001.0**
	ASUE	1 332.0				**1 332.0**
	ASID					**0.0**
	ASIG					**0.0**
	ASIE					**0.0**
	TAD					**0.0**
	Autre					**0.0**
	TOTAL	**5 333.0**	**0.0**	**0.0**	**0.0**	**5 333.0**
Village de Séné	TAD					**0.0**
	Autre					**0.0**
	TOTAL	**0.0**	**0.0**	**0.0**	**0.0**	**0.0**
Village de Séné	ASUD					**0.0**
	ASUE					**0.0**
	ASID					**0.0**
	ASIG					**0.0**
	ASIE					**0.0**
	ASUD					**0.0**
	Autre					**0.0**
	TOTAL	**0.0**	**0.0**	**0.0**	**0.0**	**0.0**
Lignes spécifiques : ajustement des kilomètres hlp par type d'énergie	ASUD					**0.0**
	ASUE					**0.0**
	ASID					**0.0**
	ASIG					**0.0**
	ASIE					**0.0**
	ASUD					**0.0**
	Autre					**0.0**
	TOTAL	**0.0**	**0.0**	**0.0**	**0.0**	**0.0**
Autre, à préciser	ASUD					**0.0**
	ASUE					**0.0**
	ASID					**0.0**
	ASIG					**0.0**
	ASIE					**0.0**
	ASUD					**0.0**
	Autre					**0.0**
	TOTAL	**0.0**	**0.0**	**0.0**	**0.0**	**0.0**
Autre, à préciser	ASUD					**0.0**
	ASUE					**0.0**
	ASID					**0.0**
	ASIG					**0.0**
	ASIE					**0.0**
	ASUD					**0.0**
	Autre					**0.0**
	TOTAL	**0.0**	**0.0**	**0.0**	**0.0**	**0.0**
TOTAL EN CHARGE Lignes spécifiques	ASUD	4 001.0	0.0	0.0	0.0	**4 001.0**
	ASUE	1 332.0	0.0	0.0	0.0	**1 332.0**
	ASID	0.0	0.0	0.0	0.0	**0.0**
	ASIG	0.0	0.0	0.0	0.0	**0.0**
	ASIE	0.0	0.0	0.0	0.0	**0.0**
	TAD	0.0	0.0	0.0	0.0	**0.0**
	Autre	0.0	0.0	0.0	0.0	**0.0**
	TOTAL	**5 333.0**	**0.0**	**0.0**	**0.0**	**5 333.0**

Envoyé en préfecture le 09/06/2026
Reçu en préfecture le 09/06/2026
Publié le
ID : 056-200067932-20260521-260521_DEL21A-DE

Fiche 1H du M.F.

Ligne	Catégorie de véhicule	Pour le Concessionnaire Transdev GMVA Mobilités	Pour le co-traitant 1 Transdev VAD / Transdev CTM	Pour le co-traitant 2 0	Pour le co-traitant 3	TOTAL
Kilomètres H.L.P. intermissions et dépôt par kilomètre en charge						
% de Kilomètres H.L.P., intermissions et dépôt par kilomètre en charge par opérateur		79.1%				
KM H.L.P. Lignes spécifiques	ASUD	3 163.2	0.0	0.0	0.0	**3 163.2**
	ASUE	1 053.1	0.0	0.0	0.0	**1 053.1**
	ASID	0.0	0.0	0.0	0.0	**0.0**
	ASIG	0.0	0.0	0.0	0.0	**0.0**
	ASIE	0.0	0.0	0.0	0.0	**0.0**
	TAD	0.0	0.0	0.0	0.0	**0.0**
	Autre	0.0	0.0	0.0	0.0	**0.0**
	TOTAL	**4 216.3**	**0.0**	**0.0**	**0.0**	**4 216.3**
KM TOTAL CHARGE + H.L.P. Lignes spécifiques	ASUD	7 164.2	0.0	0.0	0.0	**7 164.2**
	ASUE	2 385.1	0.0	0.0	0.0	**2 385.1**
	ASID	0.0	0.0	0.0	0.0	**0.0**
	ASIG	0.0	0.0	0.0	0.0	**0.0**
	ASIE	0.0	0.0	0.0	0.0	**0.0**
	TAD	0.0	0.0	0.0	0.0	**0.0**
	Autre	0.0	0.0	0.0	0.0	**0.0**
	TOTAL	**9 549.3**	**0.0**	**0.0**	**0.0**	**9 549.3**
KILOMÈTRES TOTAUX TOUTES LIGNES						
KM TOTAL EN CHARGE Toutes lignes	ASUD	1 063 581.8	0.0	0.0	0.0	**1 063 581.8**
	ASUE	2 191 197.9	0.0	0.0	0.0	**2 191 197.9**
	ASID	0.0	29 953.2	0.0	0.0	**29 953.2**
	ASIG	0.0	0.0	0.0	0.0	**0.0**
	ASIE	0.0	0.0	0.0	0.0	**0.0**
	TAD	0.0	0.0	0.0	0.0	**0.0**
	Autre	0.0	0.0	0.0	0.0	**0.0**
	TOTAL	**3 254 779.7**	**29 953.2**	**0.0**	**0.0**	**3 284 732.9**
KM H.L.P. TOTAL Toutes lignes	ASUD	100 224.4	0.0	0.0	0.0	**100 224.4**
	ASUE	201 527.6	0.0	0.0	0.0	**201 527.6**
	ASID	0.0	29 863.3	0.0	0.0	**29 863.3**
	ASIG	0.0	0.0	0.0	0.0	**0.0**
	ASIE	0.0	0.0	0.0	0.0	**0.0**
	TAD	0.0	0.0	0.0	0.0	**0.0**
	Autre	0.0	0.0	0.0	0.0	**0.0**
	TOTAL	**301 752.0**	**29 863.3**	**0.0**	**0.0**	**331 615.3**
KM TOTAL EN CHARGE + H.L.P. Toutes lignes	ASUD	1 163 806.2	0.0	0.0	0.0	**1 163 806.2**
	ASUE	2 392 725.5	0.0	0.0	0.0	**2 392 725.5**
	ASID	0.0	59 816.5	0.0	0.0	**59 816.5**
	ASIG	0.0	0.0	0.0	0.0	**0.0**
	ASIE	0.0	0.0	0.0	0.0	**0.0**
	TAD	0.0	0.0	0.0	0.0	**0.0**
	Autre	0.0	0.0	0.0	0.0	**0.0**
	TOTAL	**3 556 531.7**	**59 816.5**	**0.0**	**0.0**	**3 616 348.2**

Kilomètres totaux toutes lignes régulières et opérateurs confondus

DU 1ER JANVIER AU 31 DÉCEMBRE 2031		Kilomètres en charge	Kilomètres H.L.P., intermissions et dépôt	% de Kilomètres techniques par kilomètre en charge	Kilomètres techniques	Kilomètres totaux
Total période		**3 284 732.9**	**331 615.3**	**0.8%**	**26 277.9**	**3 642 626.0**
dont catégorie	ASUD	1 063 581.8	100 224.4		8 508.7	1 172 314.8
dont catégorie	ASUE	2 191 197.9	201 527.6		17 529.6	2 410 255.1
dont catégorie	ASID	29 953.2	29 863.3		239.6	60 056.1
dont catégorie	ASIG	0.0	0.0		0.0	0.0
dont catégorie	ASIE	0.0	0.0		0.0	0.0
dont catégorie	TAD	0.0	0.0		0.0	0.0
dont catégorie	Autre	0.0	0.0		0.0	0.0
% de Kilomètres H.L.P., intermissions et dépôt par kilomètre en charge			**10.1%**			

Envoyé en préfecture le 09/06/2026
Reçu en préfecture le 09/06/2026
Publié le
ID : 056-200067932-20260521-260521_DEL21A-DE

Fiche 1H du M.F.

Ligne	Catégorie de véhicule	Pour le Concessionnaire	Pour le co-traitant 1	Pour le co-traitant 2	Pour le co-traitant 3	TOTAL
		Transdev GMVA Mobilités	Transdev VAD / Transdev CTM	0		
Évènements festifs						
Kilomètres totaux évènements festifs						
Tous évènements	ASUD					0.0
	ASUE	10 000.0				10 000.0
	ASID					0.0
	ASIG					0.0
	ASIE					0.0
	Autre					0.0
	TOTAL	10 000.0	0.0	0.0	0.0	10 000.0

Kilomètres totaux lignes régulières et festivités tous opérateurs confondus

DU 1ER JANVIER AU 31 DÉCEMBRE 2031

Total période		3 652 626.0
dont catégorie	ASUD	1 172 314.8
dont catégorie	ASUE	2 420 255.1
dont catégorie	ASID	60 056.1
dont catégorie	ASIG	0.0
dont catégorie	ASIE	0.0
dont catégorie	TAD	0.0
dont catégorie	Autre	0.0

(1) Les kilomètres indiqués sont issus des données insérées par le candidat dans les Fiches Techniques de Ligne

Envoyé en préfecture le 09/06/2026
Reçu en préfecture le 09/06/2026
Publié le
ID : 056-200067932-20260521-260521_DEL21A-DE

Fiche 2A du M.F.

HEURES DE CONDUITES PRODUITES SUR LES LIGNES RÉGULIÈRES ET FESTIVITÉS HORS TRANSPORT À LA DEMANDE

DU 1ER JANVIER AU 31 DÉCEMBRE 2024

Lignes	Pour le Concessionnaire Transdev GMVA Mobilités	Pour le co-traitant 1 Transdev VAD / Transdev CTM	Pour le co-traitant 2 0	Pour le co-traitant 3	TOTAL	
Lignes Semaine						
	Heures de conduite en charge (y compris battements) - en centièmes [1]					
1	38 904.00				38 904.00	0.00
Doublage ligne 1		277.00			277.00	0.00
2	25 929.00				25 929.00	0.00
3	15 155.90				15 155.90	0.00
4	17 014.00				17 014.00	0.00
Doublage ligne 4		946.65			946.65	0.23
5	14 930.00				14 930.00	0.00
Doublage ligne 5		80.00			80.00	7.20
6A	10 456.00				10 456.00	0.00
6B	12 285.00				12 285.00	0.00
Doublage lignes 6A et 6B		162.00			162.00	0.00
7	18 060.20	58.67			18 118.87	-915.50
Doublage ligne 7		215.00			215.00	0.00
8	10 489.00				10 489.00	0.00
10	10 463.30				10 463.30	0.00
11	9 024.20				9 024.20	0.00
Lignes semaine : ajustement des kilomètres hlp par type d'énergie					0.00	0.00
Autre, à préciser					0.00	0.00
Autre, à préciser					0.00	0.00
Total heures en charge Lignes Semaine	**182 710.60**	**1 739.32**	**0.00**	**0.00**	**184 449.92**	-915.27
% des heures de conduite H.L.P., intermissions et dépôt par heure en charge	5.9%	100.0%			**6.8%**	0.00
Total heures H.L.P., intermissions et dépôt	**10 758.49**	**1 739.32**	**0.00**	**0.00**	**12 497.80**	-53.67
Total heures en charge + H.L.P. Lignes Semaine	**193 469.09**	**3 478.63**	**0.00**	**0.00**	**196 947.72**	-968.94
						0.00
Lignes du dimanche						0.00
	Heures de conduite en charge (y compris battements) - en centièmes [1]					0.00

Envoyé en préfecture le 09/06/2026
Reçu en préfecture le 09/06/2026
Publié le
ID : 056-200067932-20260521-260521_DEL21A-DE

Fiche 2A du M.F.

Lignes	Pour le Concessionnaire	Pour le co-traitant 1	Pour le co-traitant 2	Pour le co-traitant 3	TOTAL	
	Transdev GMVA Mobilités	Transdev VAD / Transdev CTM	0			
D1	1 435.00				1 435.00	0.00
D2	678.00				678.00	0.00
D3	472.30				472.30	-0.03
Lignes du dimanche : ajustement des kilomètres hlp par type d'énergie					0.00	0.00
Autre D4/DS, à préciser	171.20				171.20	0.00
Total heures en charge Lignes du dimanche	**2 756.50**	**0.00**	**0.00**	**0.00**	**2 756.50**	-0.03
% des heures de conduite H.L.P., intermissions et dépôt par heure en charge	10.1%				**10.1%**	0.00
Total heures H.L.P., intermissions et dépôt	**278.41**	**0.00**	**0.00**	**0.00**	**278.41**	0.00
Total heures en charge + H.L.P. Lignes du dimanche	**3 034.91**	**0.00**	**0.00**	**0.00**	**3 034.91**	-0.03
						0.00
Lignes spécifiques						0.00
	Heures de conduite en charge (y compris battements) - en centièmes [1]					0.00
Afterbus	855.00				855.00	0.00
Village de Séné	161.00				161.00	0.00
Village de Séné					0.00	0.00
Lignes spécifiques : ajustement des kilomètres hlp par type d'énergie					0.00	0.00
Navette PEM		777.00			777.00	0.00
Autre, à préciser					0.00	0.00
Total heures en charge Lignes spécifiques	**1 016.00**	**777.00**	**0.00**	**0.00**	**1 793.00**	0.00
% des heures de conduite H.L.P., intermissions et dépôt par heure en charge	29.0%	8.2%			**20.0%**	0.00
Total heures H.L.P., intermissions et dépôt	**294.74**	**63.71**	**0.00**	**0.00**	**358.46**	0.00
Total heures en charge + H.L.P. Lignes spécifiques	**1 310.74**	**840.71**	**0.00**	**0.00**	**2 151.46**	0.00
						0.00
Heures de conduite totales Lignes Régulières						
Total heures en charge	**186 483.10**	**2 516.32**	**0.00**	**0.00**	**188 999.42**	
Total heures H.L.P., intermissions et dépôt	**11 331.64**	**1 803.03**	**0.00**	**0.00**	**13 134.67**	
Total heures en charge + H.L.P. toutes lignes régulières	**197 814.74**	**4 319.35**	**0.00**	**0.00**	**202 134.08**	
% des heures de conduite techniques par heure en charge	0.5%					
Total heures de conduite technique	879.79					

Envoyé en préfecture le 09/06/2026
Reçu en préfecture le 09/06/2026
Publié le
ID : 056-200067932-20260521-260521_DEL21A-DE

Fiche 2A du M.F.

Lignes	Pour le Concessionnaire	Pour le co-traitant 1	Pour le co-traitant 2	Pour le co-traitant 3	TOTAL
	Transdev GMVA Mobilités	Transdev VAD / Transdev CTM	0		
Heures de conduite totales Lignes régulières	203 013.87				

Évènements festifs	Pour le Concessionnaire	Pour le co-traitant 1	Pour le co-traitant 2	Pour le co-traitant 3	TOTAL
	Transdev GMVA Mobilités	Transdev VAD / Transdev CTM	0		
Heures de conduite totales - en centièmes					
Tous évènements	500.00				500.00

Heures de conduite totales lignes régulières et festivités tous opérateurs confondus	203 513.87
DU 1ER JANVIER AU 31 DÉCEMBRE 2024	

(1) Les heures indiquées sont issues des données insérées par le candidat dans les Fiches Techniques de Ligne

Envoyé en préfecture le 09/06/2026
Reçu en préfecture le 09/06/2026
Publié le
ID : 056-200067932-20260521-260521_DEL21A-DE

Fiche 2B du M.F.

HEURES DE CONDUITES PRODUITES SUR LES LIGNES RÉGULIÈRES ET FESTIVITÉS HORS TRANSPORT À LA DEMANDE

DU 1ER JANVIER AU 31 DÉCEMBRE 2025

Lignes	Pour le Concessionnaire Transdev GMVA Mobilités	Pour le co-traitant 1 Transdev VAD / Transdev CTM	Pour le co-traitant 2 0	Pour le co-traitant 3	TOTAL	
Lignes Semaine						
	Heures de conduite en charge (y compris battements) - en centièmes [1]					
1	39 231.60				39 231.60	50.60
Doublage ligne 1		314.40			314.40	37.40
2	25 929.00				25 929.00	0.00
3	15 139.71				15 139.71	-0.19
4	17 836.68				17 836.68	-5.32
Doublage ligne 4		815.70			815.70	-130.72
5	14 925.00				14 925.00	6.40
Doublage ligne 5		80.00			80.00	0.00
6A	10 545.00				10 545.00	0.00
6B	12 368.00				12 368.00	0.00
Doublage lignes 6A et 6B		162.00			162.00	0.00
7	18 638.62	58.67			18 697.29	-2 681.53
Doublage ligne 7		215.00			215.00	0.00
8	9 558.12				9 558.12	-918.88
10	11 312.80				11 312.80	0.00
11	9 244.50				9 244.50	0.00
Lignes semaine : ajustement des kilomètres hlp par type d'énergie					0.00	0.00
9	2 254.42				2 254.42	2 254.42
Autre, à préciser					0.00	0.00
Total heures en charge Lignes Semaine	**186 983.45**	**1 645.77**	**0.00**	**0.00**	**188 629.22**	-1 394.22
% des heures de conduite H.L.P., intermissions et dépôt par heure en charge	5.9%	100.0%			**6.7%**	0.00
Total heures H.L.P., intermissions et dépôt	**11 010.08**	**1 645.77**	**0.00**	**0.00**	**12 655.85**	-169.92
Total heures en charge + H.L.P. Lignes Semaine	**197 993.53**	**3 291.53**	**0.00**	**0.00**	**201 285.07**	-1 564.13
						0.00
Lignes du dimanche						0.00
	Heures de conduite en charge (y compris battements) - en centièmes [1]					0.00
D1	1 435.00				1 435.00	0.00

Envoyé en préfecture le 09/06/2026
Reçu en préfecture le 09/06/2026
Publié le
ID : 056-200067932-20260521-260521_DEL21A-DE

Fiche 2B du M.F.

Lignes	Pour le Concessionnaire	Pour le co-traitant 1	Pour le co-traitant 2	Pour le co-traitant 3	TOTAL	
	Transdev GMVA Mobilités	Transdev VAD / Transdev CTM	0			
D2	678.00				678.00	0.00
D3	680.29				680.29	-0.04
Lignes du dimanche : ajustement des kilomètres hlp par type d'énergie					0.00	0.00
Autre D4/DS, à préciser	784.30				784.30	-18.90
Total heures en charge Lignes du dimanche	3 577.59	0.00	0.00	0.00	3 577.59	-18.94
% des heures de conduite H.L.P., intermissions et dépôt par heure en charge	10.1%				10.1%	0.00
Total heures H.L.P., intermissions et dépôt	360.65	0.00	0.00	0.00	360.65	-1.91
Total heures en charge + H.L.P. Lignes du dimanche	3 938.24	0.00	0.00	0.00	3 938.24	-20.85
						0.00
Lignes spécifiques						0.00
	Heures de conduite en charge (y compris battements) - en centièmes [1]					0.00
Afterbus	850.00				850.00	0.00
Village de Séné	101.34				101.34	-50.66
Village de Séné					0.00	0.00
Lignes spécifiques : ajustement des kilomètres hlp par type d'énergie					0.00	0.00
Navette PEM		777.00			777.00	129.50
Autre, à préciser					0.00	0.00
Total heures en charge Lignes spécifiques	951.34	777.00	0.00	0.00	1 728.34	78.84
% des heures de conduite H.L.P., intermissions et dépôt par heure en charge	29.0%	8.2%			19.7%	-0.01
Total heures H.L.P., intermissions et dépôt	275.98	63.71	0.00	0.00	339.70	-4.08
Total heures en charge + H.L.P. Lignes spécifiques	1 227.32	840.71	0.00	0.00	2 068.04	74.76
						0.00
Heures de conduite totales Lignes Régulières						0.00
Total heures en charge	191 512.38	2 422.77	0.00	0.00	193 935.14	-1 334.32
Total heures H.L.P., intermissions et dépôt	11 646.72	1 709.48	0.00	0.00	13 356.20	-175.90
Total heures en charge + H.L.P. toutes lignes régulières	203 159.10	4 132.25	0.00	0.00	207 291.35	-1 510.22
% des heures de conduite techniques par heure en charge	0.5%					0.00
Total heures de conduite technique	913.10					0.00
Heures de conduite totales Lignes régulières	208 204.44					0.00
						0.00
Évènements festifs						0.00

Envoyé en préfecture le 09/06/2026
Reçu en préfecture le 09/06/2026
Publié le
ID : 056-200067932-20260521-260521_DEL21A-DE

Fiche 2B du M.F.

Lignes	Pour le Concessionnaire	Pour le co-traitant 1	Pour le co-traitant 2	Pour le co-traitant 3	TOTAL
	Transdev GMVA Mobilités	Transdev VAD / Transdev CTM	0		

	Pour le Concessionnaire	Pour le co-traitant 1	Pour le co-traitant 2	Pour le co-traitant 3	TOTAL
	Transdev GMVA Mobilités	Transdev VAD / Transdev CTM	0		
Heures de conduite totales - en centièmes					
Tous évènements	500.00				**500.00**

Heures de conduite totales lignes régulières et festivités tous opérateurs confondus	208 704.44
DU 1ER JANVIER AU 31 DÉCEMBRE 2025	

(1) Les heures indiquées sont issues des données insérées par le candidat dans les Fiches Techniques de Ligne

Envoyé en préfecture le 09/06/2026
Reçu en préfecture le 09/06/2026
Publié le
ID : 056-200067932-20260521-260521_DEL21A-DE

Fiche 2C du M.F.

HEURES DE CONDUITES PRODUITES SUR LES LIGNES RÉGULIÈRES ET FESTIVITÉS HORS TRANSPORT À LA DEMANDE

DU 1ER JANVIER AU 31 DÉCEMBRE 2026

Lignes	Pour le Concessionnaire Transdev GMVA Mobilités	Pour le co-traitant 1 Transdev VAD / Transdev CTM	Pour le co-traitant 2 0	Pour le co-traitant 3	TOTAL
Lignes Semaine					
	Heures de conduite en charge (y compris battements) - en centièmes (1)				
1	39 314.40				39 314.40
Doublage ligne 1		374.73			374.73
2	25 929.00				25 929.00
3	15 139.90				15 139.90
4	17 851.38				17 851.38
Doublage ligne 4		610.21			610.21
5	14 925.00				14 925.00
Doublage ligne 5		29.03			29.03
6A	10 545.00				10 545.00
6B	12 368.00				12 368.00
Doublage lignes 6A et 6B		162.00			162.00
7	18 782.71	31.90			18 814.61
Doublage ligne 7		215.00			215.00
8	7 911.29				7 911.29
10	11 173.00				11 173.00
11	9 343.62				9 343.62
Lignes semaine : ajustement des kilomètres hlp par type d'énergie					0.00
9	6 403.99				6 403.99
Autre, à préciser					0.00
Total heures en charge Lignes Semaine	**189 687.29**	**1 422.87**	**0.00**	**0.00**	**191 110.16**
% des heures de conduite H.L.P., intermissions et dépôt par heure en charge	5.9%	100.0%			**6.6%**
Total heures H.L.P., intermissions et dépôt	**11 169.29**	**1 422.87**	**0.00**	**0.00**	**12 592.16**

Envoyé en préfecture le 09/06/2026
Reçu en préfecture le 09/06/2026
Publié le
ID : 056-200067932-20260521-260521_DEL21A-DE

Fiche 2C du M.F.

Lignes	Pour le Concessionnaire Transdev GMVA Mobilités	Pour le co-traitant 1 Transdev VAD / Transdev CTM	Pour le co-traitant 2 0	Pour le co-traitant 3	TOTAL
Total heures en charge + H.L.P. Lignes Semaine	200 856.58	2 845.73	0.00	0.00	203 702.32
Lignes du dimanche					
	Heures de conduite en charge (y compris battements) - en centièmes (1)				
D1	1 435.00				1 435.00
D2	678.00				678.00
D3	680.92				680.92
Lignes du dimanche : ajustement des kilomètres hlp par type d'énergie					0.00
Autre D4/DS, à préciser	761.70				761.70
Total heures en charge Lignes du dimanche	3 555.62	0.00	0.00	0.00	3 555.62
% des heures de conduite H.L.P., intermissions et dépôt par heure en charge	10.1%				10.1%
Total heures H.L.P., intermissions et dépôt	358.44	0.00	0.00	0.00	358.44
Total heures en charge + H.L.P. Lignes du dimanche	3 914.06	0.00	0.00	0.00	3 914.06
Lignes spécifiques					
	Heures de conduite en charge (y compris battements) - en centièmes (1)				
Afterbus	850.00				850.00
Village de Séné					0.00
Village de Séné					0.00
Lignes spécifiques : ajustement des kilomètres hlp par type d'énergie					0.00
Navette PEM		215.83			215.83
Autre, à préciser					0.00
Total heures en charge Lignes spécifiques	850.00	215.83	0.00	0.00	1 065.83
% des heures de conduite H.L.P., intermissions et dépôt par heure en charge	29.0%	8.2%			24.8%
Total heures H.L.P., intermissions et dépôt	246.59	17.70	0.00	0.00	264.28
Total heures en charge + H.L.P. Lignes spécifiques	1 096.59	233.53	0.00	0.00	1 330.11

Envoyé en préfecture le 09/06/2026
Reçu en préfecture le 09/06/2026
Publié le
ID : 056-200067932-20260521-260521_DEL21A-DE

Fiche 2C du M.F.

Lignes	Pour le Concessionnaire	Pour le co-traitant 1	Pour le co-traitant 2	Pour le co-traitant 3	TOTAL
	Transdev GMVA Mobilités	Transdev VAD / Transdev CTM	0		
Heures de conduite totales Lignes Régulières					
Total heures en charge	194 092.91	1 638.70	0.00	0.00	195 731.61
Total heures H.L.P., intermissions et dépôt	11 774.32	1 440.56	0.00	0.00	13 214.88
Total heures en charge + H.L.P. toutes lignes régulières	205 867.23	3 079.26	0.00	0.00	208 946.49
% des heures de conduite techniques par heure en charge	0.5%				
Total heures de conduite technique	921.56				
Heures de conduite totales Lignes régulières	209 868.04				

Évènements festifs					
	Pour le Concessionnaire	Pour le co-traitant 1	Pour le co-traitant 2	Pour le co-traitant 3	TOTAL
	Transdev GMVA Mobilités	Transdev VAD / Transdev CTM	0		
Heures de conduite totales - en centièmes					
Tous évènements	500.00				500.00

Heures de conduite totales lignes régulières et festivités tous opérateurs confondus	210 368.04
DU 1ER JANVIER AU 31 DÉCEMBRE 2026	

(1) Les heures indiquées sont issues des données insérées par le candidat dans les Fiches Techniques de Ligne

Envoyé en préfecture le 09/06/2026
Reçu en préfecture le 09/06/2026
Publié le
ID : 056-200067932-20260521-260521_DEL21A-DE

Fiche 2D du M.F.

HEURES DE CONDUITES PRODUITES SUR LES LIGNES RÉGULIÈRES ET FESTIVITÉS HORS TRANSPORT À LA DEMANDE

DU 1ER JANVIER AU 31 DÉCEMBRE 2027

Lignes	Pour le Concessionnaire Transdev GMVA Mobilités	Pour le co-traitant 1 Transdev VAD / Transdev CTM	Pour le co-traitant 2 0	Pour le co-traitant 3	TOTAL
Lignes Semaine					
	Heures de conduite en charge (y compris battements) - en centièmes (1)				
1	39 314.40				39 314.40
Doublage ligne 1		373.20			373.20
2	25 929.00				25 929.00
3	15 139.90				15 139.90
4	17 851.38				17 851.38
Doublage ligne 4		645.57			645.57
5	14 925.00				14 925.00
Doublage ligne 5					0.00
6A	10 545.00				10 545.00
6B	12 368.00				12 368.00
Doublage lignes 6A et 6B		162.00			162.00
7	18 926.40				18 926.40
Doublage ligne 7		197.34			197.34
8	7 970.45				7 970.45
10	11 039.33				11 039.33
11	9 452.60				9 452.60
Lignes semaine : ajustement des kilomètres hlp par type d'énergie					0.00
9	6 405.79				6 405.79
Autre, à préciser					0.00
Total heures en charge Lignes Semaine	**189 867.25**	**1 378.11**	**0.00**	**0.00**	**191 245.36**
% des heures de conduite H.L.P., intermissions et dépôt par heure en charge	5.9%	100.0%			**6.6%**
Total heures H.L.P., intermissions et dépôt	**11 179.89**	**1 378.11**	**0.00**	**0.00**	**12 558.00**

Envoyé en préfecture le 09/06/2026
Reçu en préfecture le 09/06/2026
Publié le
ID : 056-200067932-20260521-260521_DEL21A-DE

Fiche 2D du M.F.

Lignes	Pour le Concessionnaire Transdev GMVA Mobilités	Pour le co-traitant 1 Transdev VAD / Transdev CTM	Pour le co-traitant 2 0	Pour le co-traitant 3	TOTAL
Total heures en charge + H.L.P. Lignes Semaine	201 047.14	2 756.22	0.00	0.00	203 803.36
Lignes du dimanche					
	Heures de conduite en charge (y compris battements) - en centièmes [1]				
D1	1 435.00				1 435.00
D2	678.00				678.00
D3	682.32				682.32
Lignes du dimanche : ajustement des kilomètres hlp par type d'énergie					0.00
Autre D4/DS, à préciser	806.02				806.02
Total heures en charge Lignes du dimanche	3 601.34	0.00	0.00	0.00	3 601.34
% des heures de conduite H.L.P., intermissions et dépôt par heure en charge	10.1%				10.1%
Total heures H.L.P., intermissions et dépôt	363.05	0.00	0.00	0.00	363.05
Total heures en charge + H.L.P. Lignes du dimanche	3 964.38	0.00	0.00	0.00	3 964.38
Lignes spécifiques					
	Heures de conduite en charge (y compris battements) - en centièmes [1]				
Afterbus	850.00				850.00
Village de Séné					0.00
Village de Séné					0.00
Lignes spécifiques : ajustement des kilomètres hlp par type d'énergie					0.00
Navette PEM					0.00
Autre, à préciser					0.00
Total heures en charge Lignes spécifiques	850.00	0.00	0.00	0.00	850.00
% des heures de conduite H.L.P., intermissions et dépôt par heure en charge	29.0%				29.0%
Total heures H.L.P., intermissions et dépôt	246.59	0.00	0.00	0.00	246.59
Total heures en charge + H.L.P. Lignes spécifiques	1 096.59	0.00	0.00	0.00	1 096.59

Envoyé en préfecture le 09/06/2026
Reçu en préfecture le 09/06/2026
Publié le
ID : 056-200067932-20260521-260521_DEL21A-DE

Fiche 2D du M.F.

Lignes	Pour le Concessionnaire	Pour le co-traitant 1	Pour le co-traitant 2	Pour le co-traitant 3	TOTAL
	Transdev GMVA Mobilités	Transdev VAD / Transdev CTM	0		
Heures de conduite totales Lignes Régulières					
Total heures en charge	194 318.59	1 378.11	0.00	0.00	195 696.70
Total heures H.L.P., intermissions et dépôt	11 789.52	1 378.11	0.00	0.00	13 167.63
Total heures en charge + H.L.P. toutes lignes régulières	206 108.11	2 756.22	0.00	0.00	208 864.33
% des heures de conduite techniques par heure en charge	0.5%				
Total heures de conduite technique	921.39				
Heures de conduite totales Lignes régulières	209 785.72				

Évènements festifs					
	Pour le Concessionnaire	Pour le co-traitant 1	Pour le co-traitant 2	Pour le co-traitant 3	TOTAL
	Transdev GMVA Mobilités	Transdev VAD / Transdev CTM	0		
Heures de conduite totales - en centièmes					
Tous évènements	500.00				500.00

Heures de conduite totales lignes régulières et festivités tous opérateurs confondus	210 285.72
DU 1ER JANVIER AU 31 DÉCEMBRE 2027	

(1) Les heures indiquées sont issues des données insérées par le candidat dans les Fiches Techniques de Ligne

Envoyé en préfecture le 09/06/2026
Reçu en préfecture le 09/06/2026
Publié le
ID : 056-200067932-20260521-260521_DEL21A-DE

Fiche 2E du M.F.

HEURES DE CONDUITES PRODUITES SUR LES LIGNES RÉGULIÈRES ET FESTIVITÉS HORS TRANSPORT À LA DEMANDE

DU 1ER JANVIER AU 31 DÉCEMBRE 2028

Lignes	Pour le Concessionnaire Transdev GMVA Mobilités	Pour le co-traitant 1 Transdev VAD / Transdev CTM	Pour le co-traitant 2 0	Pour le co-traitant 3	TOTAL
Lignes Semaine					
	Heures de conduite en charge (y compris battements) - en centièmes (1)				
1	39 314.40				39 314.40
Doublage ligne 1		373.20			373.20
2	25 929.00				25 929.00
3	15 139.90				15 139.90
4	17 851.38				17 851.38
Doublage ligne 4		645.57			645.57
5	14 925.00				14 925.00
Doublage ligne 5					0.00
6A	10 545.00				10 545.00
6B	12 368.00				12 368.00
Doublage lignes 6A et 6B		162.00			162.00
7	18 926.40				18 926.40
Doublage ligne 7		197.34			197.34
8	7 970.45				7 970.45
10	11 039.33				11 039.33
11	9 222.00				9 222.00
Lignes semaine : ajustement des kilomètres hlp par type d'énergie					0.00
9	6 405.79				6 405.79
Autre, à préciser					0.00
Total heures en charge Lignes Semaine	**189 636.65**	**1 378.11**	**0.00**	**0.00**	**191 014.76**
% des heures de conduite H.L.P., intermissions et dépôt par heure en charge	5.9%	100.0%			**6.6%**
Total heures H.L.P., intermissions et dépôt	**11 166.31**	**1 378.11**	**0.00**	**0.00**	**12 544.42**

Envoyé en préfecture le 09/06/2026
Reçu en préfecture le 09/06/2026
Publié le
ID : 056-200067932-20260521-260521_DEL21A-DE

Fiche 2E du M.F.

Lignes	Pour le Concessionnaire Transdev GMVA Mobilités	Pour le co-traitant 1 Transdev VAD / Transdev CTM	Pour le co-traitant 2 0	Pour le co-traitant 3	TOTAL
Total heures en charge + H.L.P. Lignes Semaine	200 802.96	2 756.22	0.00	0.00	203 559.18
Lignes du dimanche					
	Heures de conduite en charge (y compris battements) - en centièmes (1)				
D1	1 435.00				1 435.00
D2	678.00				678.00
D3	682.32				682.32
Lignes du dimanche : ajustement des kilomètres hlp par type d'énergie					0.00
Autre D4/DS, à préciser					0.00
Total heures en charge Lignes du dimanche	2 795.32	0.00	0.00	0.00	2 795.32
% des heures de conduite H.L.P., intermissions et dépôt par heure en charge	10.1%				10.1%
Total heures H.L.P., intermissions et dépôt	281.79	0.00	0.00	0.00	281.79
Total heures en charge + H.L.P. Lignes du dimanche	3 077.11	0.00	0.00	0.00	3 077.11
Lignes spécifiques					
	Heures de conduite en charge (y compris battements) - en centièmes (1)				
Afterbus	850.00				850.00
Village de Séné					0.00
Village de Séné					0.00
Lignes spécifiques : ajustement des kilomètres hlp par type d'énergie					0.00
Navette PEM					0.00
Autre, à préciser					0.00
Total heures en charge Lignes spécifiques	850.00	0.00	0.00	0.00	850.00
% des heures de conduite H.L.P., intermissions et dépôt par heure en charge	29.0%				29.0%
Total heures H.L.P., intermissions et dépôt	246.59	0.00	0.00	0.00	246.59
Total heures en charge + H.L.P. Lignes spécifiques	1 096.59	0.00	0.00	0.00	1 096.59

Envoyé en préfecture le 09/06/2026
Reçu en préfecture le 09/06/2026
Publié le
ID : 056-200067932-20260521-260521_DEL21A-DE

Fiche 2E du M.F.

Lignes	Pour le Concessionnaire	Pour le co-traitant 1	Pour le co-traitant 2	Pour le co-traitant 3	TOTAL
	Transdev GMVA Mobilités	Transdev VAD / Transdev CTM	0		
Heures de conduite totales Lignes Régulières					
Total heures en charge	193 281.97	1 378.11	0.00	0.00	194 660.08
Total heures H.L.P., intermissions et dépôt	11 694.69	1 378.11	0.00	0.00	13 072.80
Total heures en charge + H.L.P. toutes lignes régulières	204 976.66	2 756.22	0.00	0.00	207 732.88
% des heures de conduite techniques par heure en charge	0.5%				
Total heures de conduite technique	916.51				
Heures de conduite totales Lignes régulières	208 649.39				

Évènements festifs	Pour le Concessionnaire	Pour le co-traitant 1	Pour le co-traitant 2	Pour le co-traitant 3	TOTAL
	Transdev GMVA Mobilités	Transdev VAD / Transdev CTM	0		
Heures de conduite totales - en centièmes					
Tous évènements	500.00				500.00

Heures de conduite totales lignes régulières et festivités tous opérateurs confondus	209 149.39
DU 1ER JANVIER AU 31 DÉCEMBRE 2028	

(1) Les heures indiquées sont issues des données insérées par le candidat dans les Fiches Techniques de Ligne

Envoyé en préfecture le 09/06/2026
Reçu en préfecture le 09/06/2026
Publié le
ID : 056-200067932-20260521-260521_DEL21A-DE

Fiche 2F du M.F.

HEURES DE CONDUITES PRODUITES SUR LES LIGNES RÉGULIÈRES ET FESTIVITÉS HORS TRANSPORT À LA DEMANDE

DU 1ER JANVIER AU 31 DÉCEMBRE 2029

Lignes	Pour le Concessionnaire Transdev GMVA Mobilités	Pour le co-traitant 1 Transdev VAD / Transdev CTM	Pour le co-traitant 2 0	Pour le co-traitant 3	TOTAL
Lignes Semaine					
	Heures de conduite en charge (y compris battements) - en centièmes (1)				
1	39 314.40				39 314.40
Doublage ligne 1		373.20			373.20
2	25 929.00				25 929.00
3	15 139.90				15 139.90
4	17 851.38				17 851.38
Doublage ligne 4		645.57			645.57
5	14 925.00				14 925.00
Doublage ligne 5					0.00
6A	10 545.00				10 545.00
6B	12 368.00				12 368.00
Doublage lignes 6A et 6B		162.00			162.00
7	18 926.40				18 926.40
Doublage ligne 7		197.34			197.34
8	7 970.45				7 970.45
10	11 039.33				11 039.33
11	9 222.00				9 222.00
Lignes semaine : ajustement des kilomètres hlp par type d'énergie					0.00
9	6 405.79				6 405.79
Autre, à préciser					0.00
Total heures en charge Lignes Semaine	**189 636.65**	**1 378.11**	**0.00**	**0.00**	**191 014.76**
% des heures de conduite H.L.P., intermissions et dépôt par heure en charge	5.9%	100.0%			**6.6%**
Total heures H.L.P., intermissions et dépôt	**11 166.31**	**1 378.11**	**0.00**	**0.00**	**12 544.42**

Envoyé en préfecture le 09/06/2026
Reçu en préfecture le 09/06/2026
Publié le
ID : 056-200067932-20260521-260521_DEL21A-DE

Fiche 2F du M.F.

Lignes	Pour le Concessionnaire Transdev GMVA Mobilités	Pour le co-traitant 1 Transdev VAD / Transdev CTM	Pour le co-traitant 2 0	Pour le co-traitant 3	TOTAL
Total heures en charge + H.L.P. Lignes Semaine	200 802.96	2 756.22	0.00	0.00	203 559.18
Lignes du dimanche					
	Heures de conduite en charge (y compris battements) - en centièmes (1)				
D1	1 435.00				1 435.00
D2	678.00				678.00
D3	682.32				682.32
Lignes du dimanche : ajustement des kilomètres hlp par type d'énergie					0.00
Autre D4/DS, à préciser					0.00
Total heures en charge Lignes du dimanche	2 795.32	0.00	0.00	0.00	2 795.32
% des heures de conduite H.L.P., intermissions et dépôt par heure en charge	10.1%				10.1%
Total heures H.L.P., intermissions et dépôt	281.79	0.00	0.00	0.00	281.79
Total heures en charge + H.L.P. Lignes du dimanche	3 077.11	0.00	0.00	0.00	3 077.11
Lignes spécifiques					
	Heures de conduite en charge (y compris battements) - en centièmes (1)				
Afterbus	850.00				850.00
Village de Séné					0.00
Village de Séné					0.00
Lignes spécifiques : ajustement des kilomètres hlp par type d'énergie					0.00
Navette PEM					0.00
Autre, à préciser					0.00
Total heures en charge Lignes spécifiques	850.00	0.00	0.00	0.00	850.00
% des heures de conduite H.L.P., intermissions et dépôt par heure en charge	29.0%				29.0%
Total heures H.L.P., intermissions et dépôt	246.59	0.00	0.00	0.00	246.59
Total heures en charge + H.L.P. Lignes spécifiques	1 096.59	0.00	0.00	0.00	1 096.59

Envoyé en préfecture le 09/06/2026
Reçu en préfecture le 09/06/2026
Publié le
ID : 056-200067932-20260521-260521_DEL21A-DE

Fiche 2F du M.F.

Lignes	Pour le Concessionnaire	Pour le co-traitant 1	Pour le co-traitant 2	Pour le co-traitant 3	TOTAL
	Transdev GMVA Mobilités	Transdev VAD / Transdev CTM	0		
Heures de conduite totales Lignes Régulières					
Total heures en charge	193 281.97	1 378.11	0.00	0.00	194 660.08
Total heures H.L.P., intermissions et dépôt	11 694.69	1 378.11	0.00	0.00	13 072.80
Total heures en charge + H.L.P. toutes lignes régulières	204 976.66	2 756.22	0.00	0.00	207 732.88
% des heures de conduite techniques par heure en charge	0.5%				
Total heures de conduite technique	916.51				
Heures de conduite totales Lignes régulières	208 649.39				

Évènements festifs	Pour le Concessionnaire	Pour le co-traitant 1	Pour le co-traitant 2	Pour le co-traitant 3	TOTAL
	Transdev GMVA Mobilités	Transdev VAD / Transdev CTM	0		
Heures de conduite totales - en centièmes					
Tous évènements	500.00				500.00

Heures de conduite totales lignes régulières et festivités tous opérateurs confondus	209 149.39
DU 1ER JANVIER AU 31 DÉCEMBRE 2029	

(1) Les heures indiquées sont issues des données insérées par le candidat dans les Fiches Techniques de Ligne

Envoyé en préfecture le 09/06/2026
Reçu en préfecture le 09/06/2026
Publié le
ID : 056-200067932-20260521-260521_DEL21A-DE

Fiche 2G du M.F.

HEURES DE CONDUITES PRODUITES SUR LES LIGNES RÉGULIÈRES ET FESTIVITÉS HORS TRANSPORT À LA DEMANDE

DU 1ER JANVIER AU 31 DÉCEMBRE 2030

Lignes	Pour le Concessionnaire Transdev GMVA Mobilités	Pour le co-traitant 1 Transdev VAD / Transdev CTM	Pour le co-traitant 2 0	Pour le co-traitant 3	TOTAL
Lignes Semaine					
	Heures de conduite en charge (y compris battements) - en centièmes (1)				
1	39 314.40				39 314.40
Doublage ligne 1		373.20			373.20
2	25 929.00				25 929.00
3	15 139.90				15 139.90
4	17 851.38				17 851.38
Doublage ligne 4		645.57			645.57
5	14 925.00				14 925.00
Doublage ligne 5					0.00
6A	10 545.00				10 545.00
6B	12 368.00				12 368.00
Doublage lignes 6A et 6B		162.00			162.00
7	18 926.40				18 926.40
Doublage ligne 7		197.34			197.34
8	7 970.45				7 970.45
10	11 039.33				11 039.33
11	9 222.00				9 222.00
Lignes semaine : ajustement des kilomètres hlp par type d'énergie					0.00
9	6 405.79				6 405.79
Autre, à préciser					0.00
Total heures en charge Lignes Semaine	**189 636.65**	**1 378.11**	**0.00**	**0.00**	**191 014.76**
% des heures de conduite H.L.P., intermissions et dépôt par heure en charge	5.9%	100.0%			**6.6%**
Total heures H.L.P., intermissions et dépôt	**11 166.31**	**1 378.11**	**0.00**	**0.00**	**12 544.42**

Envoyé en préfecture le 09/06/2026
Reçu en préfecture le 09/06/2026
Publié le
ID : 056-200067932-20260521-260521_DEL21A-DE

Fiche 2G du M.F.

Lignes	Pour le Concessionnaire Transdev GMVA Mobilités	Pour le co-traitant 1 Transdev VAD / Transdev CTM	Pour le co-traitant 2 0	Pour le co-traitant 3	TOTAL
Total heures en charge + H.L.P. Lignes Semaine	200 802.96	2 756.22	0.00	0.00	203 559.18
Lignes du dimanche					
	Heures de conduite en charge (y compris battements) - en centièmes (1)				
D1	1 435.00				1 435.00
D2	678.00				678.00
D3	682.32				682.32
Lignes du dimanche : ajustement des kilomètres hlp par type d'énergie					0.00
Autre D4/DS, à préciser					0.00
Total heures en charge Lignes du dimanche	2 795.32	0.00	0.00	0.00	2 795.32
% des heures de conduite H.L.P., intermissions et dépôt par heure en charge	10.1%				10.1%
Total heures H.L.P., intermissions et dépôt	281.79	0.00	0.00	0.00	281.79
Total heures en charge + H.L.P. Lignes du dimanche	3 077.11	0.00	0.00	0.00	3 077.11
Lignes spécifiques					
	Heures de conduite en charge (y compris battements) - en centièmes (1)				
Afterbus	850.00				850.00
Village de Séné					0.00
Village de Séné					0.00
Lignes spécifiques : ajustement des kilomètres hlp par type d'énergie					0.00
Navette PEM					0.00
Autre, à préciser					0.00
Total heures en charge Lignes spécifiques	850.00	0.00	0.00	0.00	850.00
% des heures de conduite H.L.P., intermissions et dépôt par heure en charge	29.0%				29.0%
Total heures H.L.P., intermissions et dépôt	246.59	0.00	0.00	0.00	246.59
Total heures en charge + H.L.P. Lignes spécifiques	1 096.59	0.00	0.00	0.00	1 096.59

Envoyé en préfecture le 09/06/2026
Reçu en préfecture le 09/06/2026
Publié le
ID : 056-200067932-20260521-260521_DEL21A-DE

Fiche 2G du M.F.

Lignes	Pour le Concessionnaire	Pour le co-traitant 1	Pour le co-traitant 2	Pour le co-traitant 3	TOTAL
	Transdev GMVA Mobilités	Transdev VAD / Transdev CTM	0		
Heures de conduite totales Lignes Régulières					
Total heures en charge	193 281.97	1 378.11	0.00	0.00	194 660.08
Total heures H.L.P., intermissions et dépôt	11 694.69	1 378.11	0.00	0.00	13 072.80
Total heures en charge + H.L.P. toutes lignes régulières	204 976.66	2 756.22	0.00	0.00	207 732.88
% des heures de conduite techniques par heure en charge	0.5%				
Total heures de conduite technique	916.51				
Heures de conduite totales Lignes régulières	208 649.39				

Évènements festifs	Pour le Concessionnaire	Pour le co-traitant 1	Pour le co-traitant 2	Pour le co-traitant 3	TOTAL
	Transdev GMVA Mobilités	Transdev VAD / Transdev CTM	0		
Heures de conduite totales - en centièmes					
Tous évènements	500.00				500.00

Heures de conduite totales lignes régulières et festivités tous opérateurs confondus	209 149.39
DU 1ER JANVIER AU 31 DÉCEMBRE 2030	

(1) Les heures indiquées sont issues des données insérées par le candidat dans les Fiches Techniques de Ligne

Envoyé en préfecture le 09/06/2026
Reçu en préfecture le 09/06/2026
Publié le
ID : 056-200067932-20260521-260521_DEL21A-DE

Fiche 2H du M.F.

HEURES DE CONDUITES PRODUITES SUR LES LIGNES RÉGULIÈRES ET FESTIVITÉS HORS TRANSPORT À LA DEMANDE

DU 1ER JANVIER AU 31 DÉCEMBRE 2031

Lignes	Pour le Concessionnaire Transdev GMVA Mobilités	Pour le co-traitant 1 Transdev VAD / Transdev CTM	Pour le co-traitant 2 0	Pour le co-traitant 3	TOTAL
Lignes Semaine					
	Heures de conduite en charge (y compris battements) - en centièmes (1)				
1	39 314.40				39 314.40
Doublage ligne 1		373.20			373.20
2	25 929.00				25 929.00
3	15 139.90				15 139.90
4	17 851.38				17 851.38
Doublage ligne 4		645.57			645.57
5	14 925.00				14 925.00
Doublage ligne 5					0.00
6A	10 545.00				10 545.00
6B	12 368.00				12 368.00
Doublage lignes 6A et 6B		162.00			162.00
7	18 926.40				18 926.40
Doublage ligne 7		197.34			197.34
8	7 970.45				7 970.45
10	11 039.33				11 039.33
11	9 222.00				9 222.00
Lignes semaine : ajustement des kilomètres hlp par type d'énergie					0.00
9	6 405.79				6 405.79
Autre, à préciser					0.00
Total heures en charge Lignes Semaine	**189 636.65**	**1 378.11**	**0.00**	**0.00**	**191 014.76**
% des heures de conduite H.L.P., intermissions et dépôt par heure en charge	5.9%	100.0%			**6.6%**
Total heures H.L.P., intermissions et dépôt	**11 166.31**	**1 378.11**	**0.00**	**0.00**	**12 544.42**

Envoyé en préfecture le 09/06/2026
Reçu en préfecture le 09/06/2026
Publié le
ID : 056-200067932-20260521-260521_DEL21A-DE

Fiche 2H du M.F.

Lignes	Pour le Concessionnaire Transdev GMVA Mobilités	Pour le co-traitant 1 Transdev VAD / Transdev CTM	Pour le co-traitant 2 0	Pour le co-traitant 3	TOTAL
Total heures en charge + H.L.P. Lignes Semaine	200 802.96	2 756.22	0.00	0.00	203 559.18
Lignes du dimanche					
	Heures de conduite en charge (y compris battements) - en centièmes (1)				
D1	1 435.00				1 435.00
D2	678.00				678.00
D3	682.32				682.32
Lignes du dimanche : ajustement des kilomètres hlp par type d'énergie					0.00
Autre D4/DS, à préciser					0.00
Total heures en charge Lignes du dimanche	2 795.32	0.00	0.00	0.00	2 795.32
% des heures de conduite H.L.P., intermissions et dépôt par heure en charge	10.1%				10.1%
Total heures H.L.P., intermissions et dépôt	281.79	0.00	0.00	0.00	281.79
Total heures en charge + H.L.P. Lignes du dimanche	3 077.11	0.00	0.00	0.00	3 077.11
Lignes spécifiques					
	Heures de conduite en charge (y compris battements) - en centièmes (1)				
Afterbus	850.00				850.00
Village de Séné					0.00
Village de Séné					0.00
Lignes spécifiques : ajustement des kilomètres hlp par type d'énergie					0.00
Navette PEM					0.00
Autre, à préciser					0.00
Total heures en charge Lignes spécifiques	850.00	0.00	0.00	0.00	850.00
% des heures de conduite H.L.P., intermissions et dépôt par heure en charge	29.0%				29.0%
Total heures H.L.P., intermissions et dépôt	246.59	0.00	0.00	0.00	246.59
Total heures en charge + H.L.P. Lignes spécifiques	1 096.59	0.00	0.00	0.00	1 096.59

Envoyé en préfecture le 09/06/2026
Reçu en préfecture le 09/06/2026
Publié le
ID : 056-200067932-20260521-260521_DEL21A-DE

Fiche 2H du M.F.

Lignes	Pour le Concessionnaire	Pour le co-traitant 1	Pour le co-traitant 2	Pour le co-traitant 3	TOTAL
	Transdev GMVA Mobilités	Transdev VAD / Transdev CTM	0		
Heures de conduite totales Lignes Régulières					
Total heures en charge	193 281.97	1 378.11	0.00	0.00	194 660.08
Total heures H.L.P., intermissions et dépôt	11 694.69	1 378.11	0.00	0.00	13 072.80
Total heures en charge + H.L.P. toutes lignes régulières	204 976.66	2 756.22	0.00	0.00	207 732.88
% des heures de conduite techniques par heure en charge	0.5%				
Total heures de conduite technique	916.51				
Heures de conduite totales Lignes régulières	208 649.39				

Évènements festifs	Pour le Concessionnaire	Pour le co-traitant 1	Pour le co-traitant 2	Pour le co-traitant 3	TOTAL
	Transdev GMVA Mobilités	Transdev VAD / Transdev CTM	0		
Heures de conduite totales - en centièmes					
Tous évènements	500.00				500.00

Heures de conduite totales lignes régulières et festivités tous opérateurs confondus	209 149.39
DU 1ER JANVIER AU 31 DÉCEMBRE 2031	

(1) Les heures indiquées sont issues des données insérées par le candidat dans les Fiches Techniques de Ligne

Envoyé en préfecture le 09/06/2026
Reçu en préfecture le 09/06/2026
Publié le
ID : 056-200067932-20260521-260521_DEL21A-DE

Fiche 3A du M.F.

PERMIS D

PRODUCTIVITÉ ANNUELLE MOYENNE D'UN CONDUCTEUR ÉQUIVALENT TEMPS COMPLET (E.T.C.) AFFECTÉ AUX LIGNES RÉGULIÈRES
(en nombre d'heures par année entière)

N° de ligne	Intitulé	Détail	Formule	Nombre d'heures par an
1	Nombre d'heures totales payées		*151,67 heures * 12 mois*	1 820.04
2	Congés payés			174.00
3	Jours fériés payés			49.34
4	Nombre d'heures disponibles		*ligne 1- (somme lignes 2 à 3)*	1 596.70
5	Prises et fins de service			41.94
6	Maladies + Accidents de travail			81.36
7	Heures délégation Représentants du personnel			15.18
8	Heures de réunions Représentants du personnel			
9	Heures de formations légalement obligatoires			13.80
10	Heures de formations légalement non obligatoires			
	(autres heures improductives, à compléter ci-dessous)			
11		Visites médicales		2.00
12		Entretiens individuels et divers		1.00
13		Congés évenements familiaux		6.90
14		Journée de solidarité		-7.00
15		Ajustement heures contractuelles		10.44
16		Heures supplémentaires		-26.39
17				
18		-		
19		-		
20		-		
21		-		
22		-		
23		-		
24		-		
25	**Total des heures disponibles non productives**		*somme des lignes 5 à 24*	139.23
26	Nombre d'heures productives par an		*ligne 4 - ligne 25*	1 457.47

Envoyé en préfecture le 09/06/2026
Reçu en préfecture le 09/06/2026
Publié le
ID : 056-200067932-20260521-260521_DEL21A-DE

Fiche 3B du M.F.

PRODUCTIVITÉ ANNUELLE MOYENNE D'UN CONDUCTEUR ÉQUIVALENT TEMPS COMPLET (E.T.C.) AFFECTÉ AUX T.A.D.
(en nombre d'heures par année entière)

PERMIS B

N° de ligne	Intitulé	Détail	Formule	Nombre d'heures par an
1	Nombre d'heures totales payées		*151,67 heures * 12 mois*	1 820.04
2	Congés payés			175.00
3	Jours fériés payés			50.40
4	Nombre d'heures disponibles		*ligne 1- (somme lignes 2 à 3)*	1 594.64
5	Prises et fins de service			37.50
6	Maladies + Accidents de travail			110.42
7	Heures délégation Représentants du personnel			10.00
8	Heures de réunions Représentants du personnel			
9	Heures de formations légalement obligatoires			14.00
10	Heures de formations légalement non obligatoires			
	(autres heures improductives, à compléter ci-dessous)			
11		Visites médicales		2.00
12		Entretiens individuels et divers		1.00
13		Journée de solidarité		-7.00
14		-		
15		-		
16		-		
17		-		
18		-		
19		-		
20		-		
21		-		
22		-		
23		-		
24		-		
25	**Total des heures disponibles non productives**		*somme des lignes 5 à 24*	167.92
26	Nombre d'heures productives par an		*ligne 4 - ligne 25*	1 426.72

Envoyé en préfecture le 09/06/2026
Reçu en préfecture le 09/06/2026
Publié le
ID : 056-200067932-20260521-260521_DEL21A-DE

Fiche 4A du M.F.

COÛT ANNUEL MOYEN D'UN CONDUCTEUR
ÉQUIVALENT TEMPS COMPLET (E.T.C.) AFFECTÉ AUX LIGNES RÉGULIÈRES
(en nombre d'heures par année entière)

PERMIS D

N° de ligne	Intitulé	Détail	Formule	Valeur
1	Salaire horaire brut d'un conducteur ETC			13.65 €
2	Nombre d'heures à rémunérer par conducteur ETC par an			1 809.60
3	Salaire annuel brut d'un conducteur		*ligne 1 * ligne 2*	24 702.24 €
	Ancienneté			
4		- Ancienneté moyenne des conducteurs (en années)		9.37
5		- Coût de l'ancienneté moyenne par conducteur par an en €		3 340.63 €
6	Salaire annuel brut d'un conducteur ETC avec ancienneté		*ligne 3 + ligne 5*	28 042.87 €
	Primes et indemnités, soumises à charges (par conducteur ETC, par an et non chargées)			
7		13e mois		2 336.91 €
8		Prime tuteur		4.83 €
9		Prime vacances		350.00 €
10		Prime dimanche travaillé		149.06 €
11		Prime sécurité		366.75 €
12		Prime vacation samedi/dimanche/jour fériés		43.70 €
13		Prime jours férié travaillé		77.70 €
14		Indemnité de retraite		106.19 €
15		Heures supplémentaires		511.20 €
16		Impact de l'absentéisme		-1 394.94 €
17		-		
18		-		
19		-		
20		-		
21		-		
22		-		
23		-		
24		- Total		2 551.40 €
	Total des charges patronales obligatoires par conducteur ETC, par an			
25		- en pourcentage		42.28%
26		- en valeur, en €	*(ligne 6 +ligne 17) * ligne 18*	12 935.62 €
	Réductions AUBRY / FILLON			
27		- en pourcentage		0.00%
28		- en valeur, en €	*(ligne 6 +ligne 17) * ligne 20*	0.00 €

Envoyé en préfecture le 09/06/2026
Reçu en préfecture le 09/06/2026
Publié le
ID : 056-200067932-20260521-260521_DEL21A-DE

Fiche 4A du M.F.

N° de ligne	Intitulé	Détail	Formule	Valeur
	Primes et indemnités brutes, non soumises à charge			
29		Indemnité blanchissage		150.00 €
30		Chèques vacances		42.40 €
31		Indemnité de repas décalé		213.80 €
32		-		
33		-		
34		-		
35		-		
36		-		
37		-		
38		-		
39		-		
40		-		
41		-		
42		-		
43		-		
44		- Total		406.20 €
	Autres coûts			
45		Tenue conducteur		300.00 €
46		Mutuelle		379.80 €
47		Médaille du travail		4.80 €
48		Participation/intéressement		1 326.13 €
49		Médecine du travail		124.94 €
50		-		
51		Marge 2,5% masse salariale conduite		1 105.72 €
52		-		
53		-		
54		- Total		3 241.40 €
55	**Total coût d'un conducteur ETC par an**		*lignes 6 + 24 + 26 - 28 + 44 + 54*	47 177.49 €
T	**Total coût d'un conducteur "PERMIS D" temps complet par heure productive**		*ligne 55 / ligne 26 de la fiche 3A "Productivité d'un ETC Permis D"*	32.37 €

Envoyé en préfecture le 09/06/2026
Reçu en préfecture le 09/06/2026
Publié le
ID : 056-200067932-20260521-260521_DEL21A-DE

Fiche 4B du M.F.

COÛT ANNUEL MOYEN D'UN CONDUCTEUR ÉQUIVALENT TEMPS COMPLET (E.T.C.) AFFECTÉ AUX T.A.D. (en nombre d'heures par année entière)				PERMIS B
N° de ligne	Intitulé	Détail	Formule	Valeur
1	Salaire horaire brut d'un conducteur ETC			12.10 €
2	Nombre d'heures à rémunérer par conducteur ETC par an			1 820.04
3	Salaire annuel brut d'un conducteur		*ligne 1 * ligne 2*	22 025.03 €
	Ancienneté			
4		- Ancienneté moyenne des conducteurs (en années)		3.02
5		- Coût de l'ancienneté moyenne par conducteur par an en €		510.18 €
6	Salaire annuel brut d'un conducteur ETC avec ancienneté		*ligne 3 + ligne 5*	22 535.21 €
	Primes et indemnités, soumises à charges (par conducteur ETC, par an et non chargées)			
7		Primes liées à l'activité		472.85 €
8		-		
9		-		
10		-		
11		-		
12		-		
13		-		
14		-		
15		-		
16		-		
17		- Total		472.85 €
	Total des charges patronales obligatoires par conducteur ETC, par an			
18		- en pourcentage		17.27%
19		- en valeur, en €	*(ligne 6 +ligne 17) * ligne 18*	3 974.06 €
	Réductions AUBRY / FILLON			
20		- en pourcentage		
21		- en valeur, en €	*(ligne 6 +ligne 17) * ligne 20*	0.00 €
	Primes et indemnités brutes, non soumises à charge			
22		-		
23		-		
24		-		
25		-		
26		-		
27		-		
28		-		
29		-		
30		- Total		0.00 €

Envoyé en préfecture le 09/06/2026
Reçu en préfecture le 09/06/2026
Publié le
ID : 056-200067932-20260521-260521_DEL21A-DE

Fiche 4B du M.F.

N° de ligne	Intitulé	Détail	Formule	Valeur
	Autres coûts			
31		-		
32		-		
33		-		
34		-		
35		-		
36		-		
37		-		
38		-		
39		-		
40		- Total		0.00 €
41	**Total coût d'un conducteur ETC par an**		*lignes 6 + 17 + 19 - 21 + 30 + 40*	26 982.13 €
T	**Total coût d'un conducteur "PERMIS B" temps complet par heure productive**		*ligne 41 / ligne 26 de la fiche 3B "Productivité d'un ETC Permis B"*	18.91 €

Envoyé en préfecture le 09/06/2026
Reçu en préfecture le 09/06/2026
Publié le
ID : 056-200067932-20260521-260521_DEL21A-DE

Fiche 5A du M.F.

COÛT DE MISE À DISPOSITION DES VÉHICULES APPORTÉS PAR LE CONCESSIONNAIRE DE CATÉGORIE													ASUD
Immatriculation des Véhicules(1)	Premier jour d'affectation au contrat	Dernier jour d'affectation au contrat	Nombre d'années d'utilisation du Véhicule	Coût annuel du Véhicule H.T. (issu de la Fiche Véhicule)	Total pour l'année 2024	Total pour l'année 2025	Total pour l'année 2026	Total pour l'année 2027	Total pour l'année 2028	Total pour l'année 2029	Total pour l'année 2030	Total pour l'année 2031	Coût du Véhicule pour toute la Concession H.T.
GH-524-XX	01/01/2024	31/12/2031	8.00	22 244.84 €	25 662.91 €	24 355.48 €	23 698.05 €	23 040.62 €	22 383.19 €	21 725.75 €	19 829.45 €	17 324.18 €	178 019.64 €
ES 537 VL	01/01/2024	31/12/2031	8.00	15 243.03 €	21 955.32 €	21 019.61 €	19 745.49 €	19 009.82 €	18 274.14 €	17 014.90 €	2 483.37 €	2 483.37 €	121 986.03 €
ES 757 VL	01/01/2024	31/12/2031	8.00	15 243.03 €	21 955.32 €	21 019.61 €	19 745.49 €	19 009.82 €	18 274.14 €	17 014.90 €	2 483.37 €	2 483.37 €	121 986.03 €
FE 412 CH	01/01/2024	31/12/2031	8.00	18 072.73 €	22 197.91 €	21 343.89 €	21 139.88 €	19 960.62 €	19 148.89 €	18 413.22 €	17 677.54 €	4 749.44 €	144 631.39 €
GH-830-XW	01/01/2024	31/12/2031	8.00	22 244.84 €	25 662.91 €	24 355.48 €	23 698.05 €	23 040.62 €	22 383.19 €	21 725.75 €	19 829.45 €	17 324.18 €	178 019.64 €
GH-197-SN	01/01/2024	31/12/2031	8.00	22 210.58 €	25 641.30 €	24 333.87 €	23 676.44 €	23 019.00 €	22 361.57 €	21 704.14 €	19 706.12 €	17 303.06 €	177 745.50 €
DN 048 VX	01/01/2024	31/12/2031	8.00	11 259.33 €	26 704.25 €	25 011.10 €	23 967.95 €	4 488.73 €	2 483.37 €	2 483.37 €	2 483.37 €	2 483.37 €	90 105.52 €
ES 676 VL	01/01/2024	31/12/2031	8.00	15 243.03 €	21 955.32 €	21 019.61 €	19 745.49 €	19 009.82 €	18 274.14 €	17 014.90 €	2 483.37 €	2 483.37 €	121 986.03 €
ES 845 VL	01/01/2024	31/12/2031	8.00	15 243.03 €	21 955.32 €	21 019.61 €	19 745.49 €	19 009.82 €	18 274.14 €	17 014.90 €	2 483.37 €	2 483.37 €	121 986.03 €
			0.00			5 814.98 €	17 444.94 €	17 444.94 €	17 444.94 €	17 444.94 €	17 444.94 €	17 444.94 €	110 484.62 €
			0.00										0.00 €
			0.00										0.00 €
			0.00										0.00 €
			0.00										0.00 €
			0.00										0.00 €
			0.00										0.00 €
			0.00										0.00 €
			0.00										0.00 €
			0.00										0.00 €
			0.00										0.00 €
			0.00										0.00 €
			0.00										0.00 €
			0.00										0.00 €
			0.00										0.00 €
			0.00										0.00 €

Envoyé en préfecture le 09/06/2026
Reçu en préfecture le 09/06/2026
Publié le
ID : 056-200067932-20260521-260521_DEL21A-DE

Fiche 5A du M.F.

Immatriculation des Véhicules(1)	Premier jour d'affectation au contrat	Dernier jour d'affectation au contrat	Nombre d'années d'utilisation du Véhicule	Coût annuel du Véhicule H.T. (issu de la Fiche Véhicule)	Total pour l'année 2024	Total pour l'année 2025	Total pour l'année 2026	Total pour l'année 2027	Total pour l'année 2028	Total pour l'année 2029	Total pour l'année 2030	Total pour l'année 2031	Coût du Véhicule pour toute la Concession H.T.
			0.00										0.00 €
			0.00										0.00 €
			0.00										0.00 €
			0.00										0.00 €
			0.00										0.00 €
			0.00										0.00 €
			0.00										0.00 €
			0.00										0.00 €
			0.00										0.00 €
			0.00										0.00 €
ASUD	Prix de mise à disposition annuel moyen d'un véhicule pour une année contractuelle	18 978.92 €	Prix de mise à disposition des véhicules pour chaque année de la Concession		213 690.58 €	209 293.25 €	212 607.26 €	187 033.80 €	179 301.72 €	171 556.76 €	106 904.36 €	86 562.68 €	1 366 950.42 €

(1) Les Véhicules et prix indiqués sont issus des données insérées par le candidat dans les Fiches Véhicules

Envoyé en préfecture le 09/06/2026
Reçu en préfecture le 09/06/2026
Publié le
ID : 056-200067932-20260521-260521_DEL21A-DE

Fiche 5B du M.F.

COÛT DE MISE À DISPOSITION DES VÉHICULES APPORTÉS PAR LE CONCESSIONNAIRE DE CATÉGORIE														ASUE
Immatriculation des Véhicules(1)	Premier jour d'affectation au contrat	Dernier jour d'affectation au contrat	Nombre d'années d'utilisation du Véhicule	Coût annuel du Véhicule H.T. (issu de la Fiche Véhicule)	Total pour l'année 2024	Total pour l'année 2025	Total pour l'année 2026	Total pour l'année 2027	Total pour l'année 2028	Total pour l'année 2029	Total pour l'année 2030	Total pour l'année 2031	Coût du Véhicule pour toute la Concession H.T.
			0.00										0.00 €
			0.00										0.00 €
			0.00										0.00 €
			0.00										0.00 €
			0.00										0.00 €
			0.00										0.00 €
			0.00										0.00 €
			0.00										0.00 €
			0.00										0.00 €
			0.00										0.00 €
			0.00										0.00 €
			0.00										0.00 €
			0.00										0.00 €
			0.00										0.00 €
			0.00										0.00 €
			0.00										0.00 €
			0.00										0.00 €
			0.00										0.00 €
			0.00										0.00 €
			0.00										0.00 €
			0.00										0.00 €
			0.00										0.00 €
			0.00										0.00 €
			0.00										0.00 €
			0.00										0.00 €
			0.00										0.00 €
			0.00										0.00 €
			0.00										0.00 €
			0.00										0.00 €

Envoyé en préfecture le 09/06/2026
Reçu en préfecture le 09/06/2026
Publié le
ID : 056-200067932-20260521-260521_DEL21A-DE

Fiche 5B du M.F.

Immatriculation des Véhicules(1)	Premier jour d'affectation au contrat	Dernier jour d'affectation au contrat	Nombre d'années d'utilisation du Véhicule	Coût annuel du Véhicule H.T. (issu de la Fiche Véhicule)	Total pour l'année 2024	Total pour l'année 2025	Total pour l'année 2026	Total pour l'année 2027	Total pour l'année 2028	Total pour l'année 2029	Total pour l'année 2030	Total pour l'année 2031	Coût du Véhicule pour toute la Concession H.T.
			0.00										0.00 €
			0.00										0.00 €
			0.00										0.00 €
			0.00										0.00 €
			0.00										0.00 €
			0.00										0.00 €
			0.00										0.00 €
			0.00										0.00 €
			0.00										0.00 €
			0.00										0.00 €
ASUE	Prix de mise à disposition annuel moyen d'un véhicule pour une année contractuelle	0.00 €	Prix de mise à disposition des véhicules pour chaque année de la Concession		0.00 €	0.00 €	0.00 €	0.00 €	0.00 €	0.00 €	0.00 €	0.00 €	0.00 €

(1) Les Véhicules et prix indiqués sont issus des données insérées par le candidat dans les Fiches Véhicules

Envoyé en préfecture le 09/06/2026
Reçu en préfecture le 09/06/2026
Publié le
ID : 056-200067932-20260521-260521_DEL21A-DE

Fiche 5C du M.F.

COÛT DE MISE À DISPOSITION DES VÉHICULES APPORTÉS PAR LE CONCESSIONNAIRE DE CATÉGORIE													ASID
Immatriculation des Véhicules(1)	Premier jour d'affectation au contrat	Dernier jour d'affectation au contrat	Nombre d'années d'utilisation du Véhicule	Coût annuel du Véhicule H.T. (issu de la Fiche Véhicule)	Total pour l'année 2024	Total pour l'année 2025	Total pour l'année 2026	Total pour l'année 2027	Total pour l'année 2028	Total pour l'année 2029	Total pour l'année 2030	Total pour l'année 2031	Coût du Véhicule pour toute la Concession H.T.
CJ 964 WR	01/01/2024	31/12/2029	6.00	5 002.46 €	5 002.46 €	5 002.46 €	5 002.46 €	5 002.46 €	5 002.46 €	5 002.46 €			30 014.74 €
CJ 967 WR	01/01/2024	31/12/2029	6.00	5 002.46 €	5 002.46 €	5 002.46 €	5 002.46 €	5 002.46 €	5 002.46 €	5 002.46 €			30 014.74 €
CK 080 FB	01/01/2024	31/12/2029	6.00	5 002.46 €	5 002.46 €	5 002.46 €	5 002.46 €	5 002.46 €	5 002.46 €	5 002.46 €			30 014.74 €
CK 208 FB	01/01/2024	31/12/2029	6.00	5 002.46 €	5 002.46 €	5 002.46 €	5 002.46 €	5 002.46 €	5 002.46 €	5 002.46 €			30 014.74 €
CM 281 DA	01/01/2024	31/12/2029	6.00	5 002.46 €	5 002.46 €	5 002.46 €	5 002.46 €	5 002.46 €	5 002.46 €	5 002.46 €			30 014.74 €
CK 324 MZ	01/01/2024	31/12/2029	6.00	5 002.46 €	5 002.46 €	5 002.46 €	5 002.46 €	5 002.46 €	5 002.46 €	5 002.46 €			30 014.74 €
CK 752 MZ	01/01/2024	31/12/2029	6.00	5 002.46 €	5 002.46 €	5 002.46 €	3 334.97 €						13 339.88 €
CJ 852 RW	01/01/2024	31/12/2029	6.00	1 111.66 €	1 111.66 €	1 111.66 €	1 111.66 €	1 111.66 €	1 111.66 €	1 111.66 €			6 669.96 €
	01/01/2030	31/12/2031	2.00	5 002.46 €							5 002.46 €	5 002.46 €	10 004.91 €
	01/01/2030	31/12/2031	2.00	5 002.46 €							5 002.46 €	5 002.46 €	10 004.91 €
	01/01/2030	31/12/2031	2.00	5 002.46 €							5 002.46 €	5 002.46 €	10 004.91 €
	01/01/2030	31/12/2031	2.00	5 002.46 €							5 002.46 €	5 002.46 €	10 004.91 €
	01/01/2030	31/12/2031	2.00	5 002.46 €							5 002.46 €	5 002.46 €	10 004.91 €
	01/01/2030	31/12/2031	2.00	5 002.46 €							5 002.46 €	5 002.46 €	10 004.91 €
	01/01/2030	31/12/2031	2.00	5 002.46 €									0.00 €
	01/01/2030	31/12/2031	2.00	1 111.66 €							1 111.66 €	1 111.66 €	2 223.32 €
ET 851 MY			0.00	4 516.11 €	4 516.11 €	3 010.74 €							7 526.85 €
			0.00										0.00 €
			0.00										0.00 €
			0.00										0.00 €
			0.00										0.00 €
			0.00										0.00 €
			0.00										0.00 €

Envoyé en préfecture le 09/06/2026
Reçu en préfecture le 09/06/2026
Publié le
ID : 056-200067932-20260521-260521_DEL21A-DE

Fiche 5C du M.F.

Immatriculation des Véhicules(1)	Premier jour d'affectation au contrat	Dernier jour d'affectation au contrat	Nombre d'années d'utilisation du Véhicule	Coût annuel du Véhicule H.T. (issu de la Fiche Véhicule)	Total pour l'année 2024	Total pour l'année 2025	Total pour l'année 2026	Total pour l'année 2027	Total pour l'année 2028	Total pour l'année 2029	Total pour l'année 2030	Total pour l'année 2031	Coût du Véhicule pour toute la Concession H.T.
			0.00										0.00 €
			0.00										0.00 €
			0.00										0.00 €
			0.00										0.00 €
			0.00										0.00 €
			0.00										0.00 €
			0.00										0.00 €
			0.00										0.00 €
			0.00										0.00 €
			0.00										0.00 €
ASID	Prix de mise à disposition annuel moyen d'un véhicule pour une année contractuelle	4 216.84 €	Prix de mise à disposition des véhicules pour chaque année de la Concession		40 644.96 €	39 139.59 €	34 461.37 €	31 126.40 €	31 126.40 €	31 126.40 €	31 126.40 €	31 126.40 €	269 877.91 €

(1) Les Véhicules et prix indiqués sont issus des données insérées par le candidat dans les Fiches Véhicules

Envoyé en préfecture le 09/06/2026
Reçu en préfecture le 09/06/2026
Publié le
ID : 056-200067932-20260521-260521_DEL21A-DE

Fiche 5D du M.F.

COÛT DE MISE À DISPOSITION DES VÉHICULES APPORTÉS PAR LE CONCESSIONNAIRE DE CATÉGORIE														ASIG
Immatriculation des Véhicules(1)	Premier jour d'affectation au contrat	Dernier jour d'affectation au contrat	Nombre d'années d'utilisation du Véhicule	Coût annuel du Véhicule H.T. (issu de la Fiche Véhicule)	Total pour l'année 2024	Total pour l'année 2025	Total pour l'année 2026	Total pour l'année 2027	Total pour l'année 2028	Total pour l'année 2029	Total pour l'année 2030	Total pour l'année 2031	Coût du Véhicule pour toute la Concession H.T.
			0.00										0.00 €
			0.00										0.00 €
			0.00										0.00 €
			0.00										0.00 €
			0.00										0.00 €
			0.00										0.00 €
			0.00										0.00 €
			0.00										0.00 €
			0.00										0.00 €
			0.00										0.00 €
			0.00										0.00 €
			0.00										0.00 €
			0.00										0.00 €
			0.00										0.00 €
			0.00										0.00 €
			0.00										0.00 €
			0.00										0.00 €
			0.00										0.00 €
			0.00										0.00 €
			0.00										0.00 €
			0.00										0.00 €
			0.00										0.00 €
			0.00										0.00 €
			0.00										0.00 €
			0.00										0.00 €
			0.00										0.00 €
			0.00										0.00 €
			0.00										0.00 €
			0.00										0.00 €

Envoyé en préfecture le 09/06/2026
Reçu en préfecture le 09/06/2026
Publié le
ID : 056-200067932-20260521-260521_DEL21A-DE

Fiche 5D du M.F.

Immatriculation des Véhicules(1)	Premier jour d'affectation au contrat	Dernier jour d'affectation au contrat	Nombre d'années d'utilisation du Véhicule	Coût annuel du Véhicule H.T. (issu de la Fiche Véhicule)	Total pour l'année 2024	Total pour l'année 2025	Total pour l'année 2026	Total pour l'année 2027	Total pour l'année 2028	Total pour l'année 2029	Total pour l'année 2030	Total pour l'année 2031	Coût du Véhicule pour toute la Concession H.T.
			0.00										0.00 €
			0.00										0.00 €
			0.00										0.00 €
			0.00										0.00 €
			0.00										0.00 €
			0.00										0.00 €
			0.00										0.00 €
			0.00										0.00 €
			0.00										0.00 €
			0.00										0.00 €
ASIG	Prix de mise à disposition annuel moyen d'un véhicule pour une année contractuelle	0.00 €	Prix de mise à disposition des véhicules pour chaque année de la Concession		0.00 €	0.00 €	0.00 €	0.00 €	0.00 €	0.00 €	0.00 €	0.00 €	0.00 €

(1) Les Véhicules et prix indiqués sont issus des données insérées par le candidat dans les Fiches Véhicules

Envoyé en préfecture le 09/06/2026
Reçu en préfecture le 09/06/2026
Publié le
ID : 056-200067932-20260521-260521_DEL21A-DE

Fiche 5E du M.F.

COÛT DE MISE À DISPOSITION DES VÉHICULES APPORTÉS PAR LE CONCESSIONNAIRE DE CATÉGORIE														ASIE
Immatriculation des Véhicules(1)	Premier jour d'affectation au contrat	Dernier jour d'affectation au contrat	Nombre d'années d'utilisation du Véhicule	Coût annuel du Véhicule H.T. (issu de la Fiche Véhicule)	Total pour l'année 2024	Total pour l'année 2025	Total pour l'année 2026	Total pour l'année 2027	Total pour l'année 2028	Total pour l'année 2029	Total pour l'année 2030	Total pour l'année 2031	Coût du Véhicule pour toute la Concession H.T.
			0.00										0.00 €
			0.00										0.00 €
			0.00										0.00 €
			0.00										0.00 €
			0.00										0.00 €
			0.00										0.00 €
			0.00										0.00 €
			0.00										0.00 €
			0.00										0.00 €
			0.00										0.00 €
			0.00										0.00 €
			0.00										0.00 €
			0.00										0.00 €
			0.00										0.00 €
			0.00										0.00 €
			0.00										0.00 €
			0.00										0.00 €
			0.00										0.00 €
			0.00										0.00 €
			0.00										0.00 €
			0.00										0.00 €
			0.00										0.00 €
			0.00										0.00 €
			0.00										0.00 €
			0.00										0.00 €
			0.00										0.00 €
			0.00										0.00 €
			0.00										0.00 €

Envoyé en préfecture le 09/06/2026
Reçu en préfecture le 09/06/2026
Publié le
ID : 056-200067932-20260521-260521_DEL21A-DE

Fiche 5E du M.F.

Immatriculation des Véhicules(1)	Premier jour d'affectation au contrat	Dernier jour d'affectation au contrat	Nombre d'années d'utilisation du Véhicule	Coût annuel du Véhicule H.T. (issu de la Fiche Véhicule)	Total pour l'année 2024	Total pour l'année 2025	Total pour l'année 2026	Total pour l'année 2027	Total pour l'année 2028	Total pour l'année 2029	Total pour l'année 2030	Total pour l'année 2031	Coût du Véhicule pour toute la Concession H.T.
			0.00										0.00 €
			0.00										0.00 €
			0.00										0.00 €
			0.00										0.00 €
			0.00										0.00 €
			0.00										0.00 €
			0.00										0.00 €
			0.00										0.00 €
			0.00										0.00 €
			0.00										0.00 €
ASIE	Prix de mise à disposition annuel moyen d'un véhicule pour une année contractuelle	0.00 €	Prix de mise à disposition des véhicules pour chaque année de la Concession		0.00 €	0.00 €	0.00 €	0.00 €	0.00 €	0.00 €	0.00 €	0.00 €	0.00 €

(1) Les Véhicules et prix indiqués sont issus des données insérées par le candidat dans les Fiches Véhicules

Envoyé en préfecture le 09/06/2026
Reçu en préfecture le 09/06/2026
Publié le
ID : 056-200067932-20260521-260521_DEL21A-DE

Fiche 5F du M.F.

COÛT DE MISE À DISPOSITION DES VÉHICULES APPORTÉS PAR LE CONCESSIONNAIRE DE CATÉGORIE													TAD
Immatriculation des Véhicules(1)	Premier jour d'affectation au contrat	Dernier jour d'affectation au contrat	Nombre d'années d'utilisation du Véhicule	Coût annuel du Véhicule H.T. (issu de la Fiche Véhicule)	Total pour l'année 2024	Total pour l'année 2025	Total pour l'année 2026	Total pour l'année 2027	Total pour l'année 2028	Total pour l'année 2029	Total pour l'année 2030	Total pour l'année 2031	Coût du Véhicule pour toute la Concession H.T.
Neuf	01/01/2024	31/12/2026	3.00	12 704.55 €	14 226.51 €	14 226.51 €	14 226.51 €						42 679.54 €
Neuf	01/01/2024	31/12/2026	3.00	12 704.55 €	14 226.51 €	14 226.51 €	14 226.51 €						42 679.54 €
Neuf	01/01/2024	31/12/2026	3.00	12 704.55 €	14 226.51 €	14 226.51 €	14 226.51 €						42 679.54 €
Neuf	01/01/2024	31/12/2026	3.00	12 704.55 €	12 704.55 €	12 704.55 €	12 704.55 €						38 113.66 €
Neuf	01/01/2024	31/12/2026	3.00	12 704.55 €	12 704.55 €	12 704.55 €	12 704.55 €						38 113.66 €
Neuf	01/01/2024	31/12/2026	3.00	12 704.55 €	12 704.55 €	12 704.55 €	12 704.55 €						38 113.66 €
Neuf	01/01/2024	31/12/2026	3.00	12 704.55 €	12 704.55 €	12 704.55 €	12 704.55 €						38 113.66 €
Neuf	01/01/2024	31/12/2026	3.00	12 704.55 €	12 704.55 €	12 704.55 €	12 704.55 €						38 113.66 €
Neuf	01/01/2024	31/12/2026	3.00	12 704.55 €	12 704.55 €	12 704.55 €	12 704.55 €						38 113.66 €
Neuf	01/01/2024	31/12/2026	3.00	12 704.55 €	12 704.55 €	12 704.55 €	12 704.55 €						38 113.66 €
Neuf	01/01/2024	31/12/2026	3.00	12 704.55 €	12 704.55 €	12 704.55 €	12 704.55 €						38 113.66 €
Neuf	01/01/2027	31/12/2029	3.00					14 226.51 €	14 226.51 €	14 226.51 €			42 679.54 €
Neuf	01/01/2027	31/12/2029	3.00					14 226.51 €	14 226.51 €	14 226.51 €			42 679.54 €
Neuf	01/01/2027	31/12/2029	3.00					14 226.51 €	14 226.51 €	14 226.51 €			42 679.54 €
Neuf	01/01/2027	31/12/2029	3.00					14 226.51 €	14 226.51 €	14 226.51 €			42 679.54 €
Neuf	01/01/2027	31/12/2029	3.00					14 226.51 €	14 226.51 €	14 226.51 €			42 679.54 €
Neuf	01/01/2027	31/12/2029	3.00					14 226.51 €	14 226.51 €	14 226.51 €			42 679.54 €
Neuf	01/01/2027	31/12/2029	3.00					14 226.51 €	14 226.51 €	14 226.51 €			42 679.54 €
Neuf	01/01/2027	31/12/2029	3.00					14 226.51 €	14 226.51 €	14 226.51 €			42 679.54 €
Neuf	01/01/2027	31/12/2029	3.00					14 226.51 €	14 226.51 €	14 226.51 €			42 679.54 €
Neuf	01/01/2027	31/12/2029	3.00					14 226.51 €	14 226.51 €	14 226.51 €			42 679.54 €
Neuf	01/01/2027	31/12/2029	3.00					14 226.51 €	14 226.51 €	14 226.51 €			42 679.54 €
Neuf	01/01/2030	31/12/2031	2.00								14 226.51 €	14 226.51 €	28 453.02 €

Envoyé en préfecture le 09/06/2026
Reçu en préfecture le 09/06/2026
Publié le
ID : 056-200067932-20260521-260521_DEL21A-DE

Fiche 5F du M.F.

Immatriculation des Véhicules(1)	Premier jour d'affectation au contrat	Dernier jour d'affectation au contrat	Nombre d'années d'utilisation du Véhicule	Coût annuel du Véhicule H.T. (issu de la Fiche Véhicule)	Total pour l'année 2024	Total pour l'année 2025	Total pour l'année 2026	Total pour l'année 2027	Total pour l'année 2028	Total pour l'année 2029	Total pour l'année 2030	Total pour l'année 2031	Coût du Véhicule pour toute la Concession H.T.
Neuf	01/01/2030	31/12/2031	2.00								14 226.51 €	14 226.51 €	28 453.02 €
Neuf	01/01/2030	31/12/2031	2.00								14 226.51 €	14 226.51 €	28 453.02 €
Neuf	01/01/2030	31/12/2031	2.00								14 226.51 €	14 226.51 €	28 453.02 €
Neuf	01/01/2030	31/12/2031	2.00								14 226.51 €	14 226.51 €	28 453.02 €
Neuf	01/01/2030	31/12/2031	2.00								14 226.51 €	14 226.51 €	28 453.02 €
Neuf	01/01/2030	31/12/2031	2.00								14 226.51 €	14 226.51 €	28 453.02 €
Neuf	01/01/2030	31/12/2031	2.00								14 226.51 €	14 226.51 €	28 453.02 €
Neuf	01/01/2030	31/12/2031	2.00								14 226.51 €	14 226.51 €	28 453.02 €
Neuf	01/01/2030	31/12/2031	2.00								14 226.51 €	14 226.51 €	28 453.02 €
Neuf	01/01/2030	31/12/2031	2.00								14 226.51 €	14 226.51 €	28 453.02 €
TAD — Prix de mise à disposition annuel moyen d'un véhicule pour une année contractuelle		13 816.16 €	Prix de mise à disposition des véhicules pour chaque année de la Concession		144 315.95 €	144 315.95 €	144 315.95 €	156 491.63 €	156 491.63 €	156 491.63 €	156 491.63 €	156 491.63 €	1 215 406.02 €

(1) Les Véhicules et prix indiqués sont issus des données insérées par le candidat dans les Fiches Véhicules

Envoyé en préfecture le 09/06/2026
Reçu en préfecture le 09/06/2026
Publié le
ID : 056-200067932-20260521-260521_DEL21A-DE

Fiche 5G du M.F.

COÛT DE MISE À DISPOSITION DES VÉHICULES APPORTÉS PAR LE CONCESSIONNAIRE DE CATÉGORIE													AUTRE
Immatriculation des Véhicules(1)	Premier jour d'affectation au contrat	Dernier jour d'affectation au contrat	Nombre d'années d'utilisation du Véhicule	Coût annuel du Véhicule H.T. (issu de la Fiche Véhicule)	Total pour l'année 2024	Total pour l'année 2025	Total pour l'année 2026	Total pour l'année 2027	Total pour l'année 2028	Total pour l'année 2029	Total pour l'année 2030	Total pour l'année 2031	Coût du Véhicule pour toute la Concession H.T.
BS-101-JJ	01/01/2024	31/10/2025	1.83	7 600.00 €	7 600.00 €	7 600.00 €	2 067.03 €						17 267.03 €
BW-970-DB	01/01/2024	31/10/2025	1.83	1 520.00 €	1 520.00 €	1 520.00 €	413.41 €						3 453.41 €
			0.00										0.00 €
			0.00										0.00 €
			0.00										0.00 €
			0.00										0.00 €
			0.00										0.00 €
			0.00										0.00 €
			0.00										0.00 €
			0.00										0.00 €
			0.00										0.00 €
			0.00										0.00 €
			0.00										0.00 €
			0.00										0.00 €
			0.00										0.00 €
			0.00										0.00 €
			0.00										0.00 €
			0.00										0.00 €
			0.00										0.00 €
			0.00										0.00 €
			0.00										0.00 €
			0.00										0.00 €
			0.00										0.00 €
			0.00										0.00 €
			0.00										0.00 €
			0.00										0.00 €
			0.00										0.00 €
			0.00										0.00 €

Envoyé en préfecture le 09/06/2026
Reçu en préfecture le 09/06/2026
Publié le
ID : 056-200067932-20260521-260521_DEL21A-DE

Fiche 5G du M.F.

Immatriculation des Véhicules(1)	Premier jour d'affectation au contrat	Dernier jour d'affectation au contrat	Nombre d'années d'utilisation du Véhicule	Coût annuel du Véhicule H.T. (issu de la Fiche Véhicule)	Total pour l'année 2024	Total pour l'année 2025	Total pour l'année 2026	Total pour l'année 2027	Total pour l'année 2028	Total pour l'année 2029	Total pour l'année 2030	Total pour l'année 2031	Coût du Véhicule pour toute la Concession H.T.
			0.00										0.00 €
			0.00										0.00 €
			0.00										0.00 €
			0.00										0.00 €
			0.00										0.00 €
			0.00										0.00 €
			0.00										0.00 €
			0.00										0.00 €
			0.00										0.00 €
			0.00										0.00 €
AUTRE	Prix de mise à disposition annuel moyen d'un véhicule pour une année contractuelle	5 652.44 €	Prix de mise à disposition des véhicules pour chaque année de la Concession		9 120.00 €	9 120.00 €	2 480.44 €	0.00 €	0.00 €	0.00 €	0.00 €	0.00 €	20 720.44 €

(1) Les Véhicules et prix indiqués sont issus des données insérées par le candidat dans les Fiches Véhicules

Envoyé en préfecture le 09/06/2026
Reçu en préfecture le 09/06/2026
Publié le
ID : 056-200067932-20260521-260521_DEL21A-DE

Fiche 6 du M.F.

COÛT DE ROULAGE KILOMÉTRIQUE UNITAIRE DES VÉHICULES AFFECTÉS AU CONTRAT

N° de ligne	Intitulé	Détail	Formule / Energie utilisée	Véhicules de Catégorie ASUD	Véhicules de Catégorie ASUE	Véhicules de Catégorie ASID	Véhicules de Catégorie ASIG	Véhicules de Catégorie ASIE	Véhicules de Catégorie MNUD	Véhicules de Catégorie MNUE	Véhicules de Catégorie TAD	Véhicules de Catégorie Autre
1	Carburant / énergie	- Consommation moyenne retenue (par 100 km)		37.000	107.000	30.000			15.800		11.000	11.000
2		- Prix unitaire du litre carburant / du Kw		1.334 €	0.160 €	1.334 €			1.334 €		1.692 €	1.692 €
3		- Coût aux 100 kms	*ligne 1 * ligne 2*	49.358 €	17.120 €	40.020 €	0.000 €	0.000 €	21.077 €	0.000 €	18.612 €	18.612 €
4	Lubrifiants, par 100 kms roulés			0.450 €	0.000 €	0.530 €						
5	Pneumatiques, par 100 kms roulés			1.736 €	1.778 €	2.010 €						
6	Entretien pour 100 kms roulés	- Pièces Détachées		15.220 €	8.446 €	8.100 €						
7		- Main d'œuvre		15.351 €	7.815 €	9.500 €						
8		- Sous traitance à un prestataire extérieur				4.500 €			20.000 €			
9	Autres coûts de roulage pour 100 kms roulés	- Additif anti pollution		0.820 €								
10		- Contrôles règlementaires (climatisation, limiteur...)		0.573 €	0.473 €	0.310 €						
11		- Fournitures et outillage		1.222 €	1.054 €	0.500 €						
12		-										
13		-										
14		- Marge Cout variable		1.947 €	0.843 €				1.027 €			
15		-										
16		-										
17		-										
18		-										
19	**Total coût de roulage aux 100 kms roulés**		*somme lignes 3 + 4 à 18*	86.676 €	37.528 €	65.470 €	0.000 €	0.000 €	42.104 €	0.000 €	18.612 €	18.612 €
T	**Total coût de roulage par kilomètre**		*ligne 19 / 100*	0.867 €	0.375 €	0.655 €	0.000 €	0.000 €	0.421 €	0.000 €	0.186 €	0.186 €

Envoyé en préfecture le 09/06/2026
Reçu en préfecture le 09/06/2026
Publié le
ID : 056-200067932-20260521-260521_DEL21A-DE

Fiche 7A du M.F.

COÛT DE L'ENCADREMENT ET DU PERSONNEL ADMINISTRATIF DU CONCESSIONNAIRE AFFECTÉ AU CONTRAT (en € H.T. par année contractuelle)		Transdev GMVA Mobilités

N° de ligne	Détail	Nombre d'agents Equiv. Temps Complet pour toute l'entreprise			Coût annuel moyen en € charges incluses pour toute l'entreprise			Total pour toute l'entreprise	% d'affectation à la Concession	Montant annuel (en € H.T.)
		Cadres	Maitrises	Employés ou Ouvriers	Cadres	Maitrises	Employés			
1	- Rémunération de la Direction d'entreprise ou de filiale et son secrétariat	1.00	1.00		142 308.00 €	50 916.29 €		193 224.29 €	100.0%	193 224.29 €
2	- Rémunération des agents d'Exploitation	1.00	4.00		81 125.00 €	50 988.81 €		285 080.26 €	100.0%	285 080.26 €
3	- Rémunération des agents de suivi en temps réel du réseau - P.C. Régulation		4.00			49 080.51 €		196 322.03 €	100.0%	196 322.03 €
4	- Rémunération des contrôleurs de titres de transports		3.50			47 478.18 €		166 173.61 €	100.0%	166 173.61 €
5	- Rémunération des agents du service Méthodes	1.00			72 047.88 €			72 047.88 €	100.0%	72 047.88 €
6	- Rémunération des agents du Marketing / Études / Communication / Promotion	1.00	3.00	1.00	76 972.60 €	51 563.74 €	20 054.26 €	251 718.08 €	100.0%	251 718.08 €
7	- Rémunération du responsable maintenance	1.00			73 550.71 €			73 550.71 €	100.0%	73 550.71 €
8	- Rémunération du Service technique (outils Billettique, S.A.E.I.V., …)		1.00			53 485.24 €		53 485.24 €	100.0%	53 485.24 €
9	- Rémunération des agents du service Comptabilité / Paye / RH	2.00	1.71		74 049.60 €	39 097.61 €		215 148.49 €	100.0%	215 148.49 €
10	- Rémunération des agents de la centrale d'information et de réservation		1.00	7.76		43 009.48 €	42 483.43 €	372 539.86 €	100.0%	372 539.86 €
11	- Rémunération des agents QSE		1.00			53 189.86 €		53 189.86 €	100.0%	53 189.86 €
12	- Rémunération de									
13	- Rémunération de									
14	- Rémunération de									
15	- Rémunération de									
16	- Rémunération de									
17	- Rémunération de									
T	**Total rémunération de l'encadrement et agents administratifs** *Somme des lignes 1 à 17*	7.00	20.22	8.76	Nombre d'agents E.T.C. affecté à la Concession			*Somme des agents * % d'affectation*	35.97	1 932 480.31 €

Envoyé en préfecture le 09/06/2026
Reçu en préfecture le 09/06/2026
Publié le
ID : 056-200067932-20260521-260521_DEL21A-DE

Fiche 7B du M.F.

COÛT DE L'ENCADREMENT ET DU PERSONNEL ADMINISTRATIF DU CO-TRAITANT / SOUS TRAITANT AFFECTÉ AU CONTRAT (en € H.T. par année contractuelle)											Transdev VAD / Transdev CTM
N° de ligne	Détail		Nombre d'agents Equiv. Temps Complet pour toute l'entreprise			Coût annuel moyen en € charges incluses pour toute l'entreprise			Total pour toute l'entreprise	% d'affectation à la Concession	Montant annuel (en € H.T.)
			Cadres	Maitrises	Employés ou Ouvriers	Cadres	Maitrises	Employés			
1	- Rémunération de la Direction d'entreprise ou de filiale et son secrétariat		2.00			119 200.00 €			238 400.00 €	3.3%	7 853.81 €
2	- Rémunération des agents d'Exploitation			1.40			40 100.50 €		56 140.70 €	100.0%	56 140.70 €
3	- Rémunération des agents de suivi en temps réel du réseau - P.C. Régulation										
4	- Rémunération des contrôleurs de titres de transports										
5	- Rémunération des agents du service Méthodes										
6	- Rémunération des agents du Marketing / Études / Communication / Promotion										
7	- Rémunération du responsable maintenance										
8	- Rémunération du Service technique (outils Billettique, S.A.E.I.V., …)										
9	- Rémunération des agents du service Comptabilité / Paye / RH										
10	- Rémunération des agents de la centrale d'information et de réservation										
11	- Rémunération de										
12	- Rémunération de										
13	- Rémunération de										
14	- Rémunération de										
15	- Rémunération de										
16	- Rémunération de										
17	- Rémunération de										
T	**Total rémunération de l'encadrement et agents administratifs**	*Somme des lignes 1 à 17*	2.00	1.40		Nombre d'agents E.T.C. affecté à la Concession			*Somme des agents * % d'affectation*	1.47	63 994.51 €

Envoyé en préfecture le 09/06/2026
Reçu en préfecture le 09/06/2026
Publié le
ID : 056-200067932-20260521-260521_DEL21A-DE

Fiche 7C du M.F.

COÛT DE L'ENCADREMENT ET DU PERSONNEL ADMINISTRATIF DU CO-TRAITANT / SOUS TRAITANT AFFECTÉ AU CONTRAT
(en € H.T. par année contractuelle)

N° de ligne	Détail	Nombre d'agents Equiv. Temps Complet pour toute l'entreprise			Coût annuel moyen en € charges incluses pour toute l'entreprise			Total pour toute l'entreprise	% d'affectation à la Concession	Montant annuel (en € H.T.)
		Cadres	Maitrises	Employés ou Ouvriers	Cadres	Maitrises	Employés			
1	- Rémunération de la Direction d'entreprise ou de filiale et son secrétariat	1.00			105 400.00 €			105 400.00 €	2.0%	2 108.00 €
2	- Rémunération des agents d'Exploitation		0.45			40 100.50 €		18 045.23 €	100.0%	18 045.23 €
3	- Rémunération des agents de suivi en temps réel du réseau - P.C. Régulation									
4	- Rémunération des contrôleurs de titres de transports									
5	- Rémunération des agents du service Méthodes									
6	- Rémunération des agents du Marketing / Études / Communication / Promotion									
7	- Rémunération du responsable maintenance									
8	- Rémunération du Service technique (outils Billettique, S.A.E.I.V., …)									
9	- Rémunération des agents du service Comptabilité / Paye / RH									
10	- Rémunération des agents de la centrale d'information et de réservation									
11	- Rémunération de									
12	- Rémunération de									
13	- Rémunération de									
14	- Rémunération de									
15	- Rémunération de									
16	- Rémunération de									
17	- Rémunération de									
T	**Total rémunération de l'encadrement et agents administratifs** *Somme des lignes 1 à 17*	1.00	0.45		Nombre d'agents E.T.C. affecté à la Concession			*Somme des agents * % d'affectation*	0.47	20 153.23 €

Envoyé en préfecture le 09/06/2026
Reçu en préfecture le 09/06/2026
Publié le
ID : 056-200067932-20260521-260521_DEL21A-DE

Fiche 7D du M.F.

COÛT DE L'ENCADREMENT ET DU PERSONNEL ADMINISTRATIF DU CO-TRAITANT / SOUS TRAITANT AFFECTÉ AU CONTRAT
(en € H.T. par année contractuelle)

N° de ligne	Détail	Nombre d'agents Equiv. Temps Complet pour toute l'entreprise			Coût annuel moyen en € charges incluses pour toute l'entreprise			Total pour toute l'entreprise	% d'affectation à la Concession	Montant annuel (en € H.T.)
		Cadres	Maitrises	Employés ou Ouvriers	Cadres	Maitrises	Employés			
1	- Rémunération de la Direction d'entreprise ou de filiale et son secrétariat									
2	- Rémunération des agents d'Exploitation									
3	- Rémunération des agents de suivi en temps réel du réseau - P.C. Régulation									
4	- Rémunération des contrôleurs de titres de transports									
5	- Rémunération des agents du service Méthodes									
6	- Rémunération des agents du Marketing / Études / Communication / Promotion									
7	- Rémunération du responsable maintenance									
8	- Rémunération du Service technique (outils Billettique, S.A.E.I.V., …)									
9	- Rémunération des agents du service Comptabilité / Paye / RH									
10	- Rémunération des agents de la centrale d'information et de réservation									
11	- Rémunération de									
12	- Rémunération de									
13	- Rémunération de									
14	- Rémunération de									
15	- Rémunération de									
16	- Rémunération de									
17	- Rémunération de									
T	**Total rémunération de l'encadrement et agents administratifs** *Somme des lignes 1 à 17*				Nombre d'agents E.T.C. affecté à la Concession			*Somme des agents * % d'affectation*		

Envoyé en préfecture le 09/06/2026
Reçu en préfecture le 09/06/2026
Publié le
ID : 056-200067932-20260521-260521_DEL21A-DE

Fiche 7T du M.F.

COÛT DE L'ENCADREMENT ET DU PERSONNEL ADMINISTRATIF AFFECTÉ AU CONTRAT TOUS OPÉRATEURS CONFONDUS (en € H.T. par année contractuelle)									TOTAL	
N° de ligne	Détail	Nombre d'agents Equiv. Temps Complet tous opérateurs confondus			Coût annuel moyen en € charges incluses tous opérateurs confondus			Montant annuel (en € H.T.)		
		Cadres	Maitrises	Employés ou Ouvriers	Cadres	Maitrises	Employés			
		Somme des fiches 7A à 7D			*Moyenne des fiches 7A à 7D*			*Somme des fiches 7A à 7D*		
1	- Rémunération de la Direction d'entreprise ou de filiale et son secrétariat	4.00	1.00		122 302.67 €	50 916.29 €		203 186.10 €		
2	- Rémunération des agents d'Exploitation	1.00	5.85		81 125.00 €	43 729.94 €		359 266.18 €		
3	- Rémunération des agents de suivi en temps réel du réseau - P.C. Régulation		4.00			49 080.51 €		196 322.03 €		
4	- Rémunération des contrôleurs de titres de transports		3.50			47 478.18 €		166 173.61 €		
5	- Rémunération des agents du service Méthodes	1.00			72 047.88 €			72 047.88 €		
6	- Rémunération des agents du Marketing / Études / Communication / Promotion	1.00	3.00	1.00	76 972.60 €	51 563.74 €	20 054.26 €	251 718.08 €		
7	- Rémunération du responsable maintenance	1.00			73 550.71 €			73 550.71 €		
8	- Rémunération du Service technique (outils Billettique, S.A.E.I.V., …)		1.00			53 485.24 €		53 485.24 €		
9	- Rémunération des agents du service Comptabilité / Paye / RH	2.00	1.71		74 049.60 €	39 097.61 €		215 148.49 €		
10	- Rémunération des agents de la centrale d'information et de réservation		1.00	7.76		43 009.48 €	42 483.43 €	372 539.86 €		
11	- Rémunération autres (détail cf. fiche par opérateur)		1.00			53 189.86 €		53 189.86 €		
12	- Rémunération autres (détail cf. fiche par opérateur)									
13	- Rémunération autres (détail cf. fiche par opérateur)									
14	- Rémunération autres (détail cf. fiche par opérateur)									
15	- Rémunération autres (détail cf. fiche par opérateur)									
16	- Rémunération autres (détail cf. fiche par opérateur)									
17	- Rémunération autres (détail cf. fiche par opérateur)									
T	**Total rémunération de l'encadrement et agents administratifs** *Somme des lignes 1 à 17*	10.00	22.07	8.76	Nombre d'agents E.T.C. affecté à la Concession		*Somme des fiches 7A à 7D*	37.91	**2 016 628.05 €**	

Envoyé en préfecture le 09/06/2026
Reçu en préfecture le 09/06/2026
Publié le
ID : 056-200067932-20260521-260521_DEL21A-DE

Fiche 8A du M.F.

FRAIS D'ASSISTANCE TECHNIQUE / FRAIS DE SIÈGE / FRAIS DE RÉGION / MARGE ET ALÉAS CONSACRÉS AU CONTRAT PAR LE CONCESSIONNAIRE (en € H.T. par année contractuelle)	Transdev GMVA Mobilités

N° de ligne	Détail	Nombre de journées de travail / an			Coût complet de la journée de travail en € H.T.			Montant annuel (en € HT)
		Cadres	Maitrises	Employés	Cadres	Maitrises	Employés	
1	Directeur Régional ou assimilé	10.00			1 800.00 €			18 000.00 €
2	Assistance Juridique (Droit des sociétés)	1.00			1 170.00 €			1 170.00 €
3	Assistance R.H., Droit social	10.00			1 170.00 €			11 700.00 €
4	Assistance Finances / Contrôle de Gestion / Fiscalité	10.00			1 170.00 €			11 700.00 €
5	Assistance Exploitation	10.00			1 170.00 €			11 700.00 €
6	Assistance Graphiquage - Habillage	10.00			1 170.00 €			11 700.00 €
7	Assistance Maintenance Véhicules	10.00			1 170.00 €			11 700.00 €
8	Assistance Études et prospectives				1 170.00 €			
9	Assistance Études / Marketing	10.00			1 170.00 €			11 700.00 €
10	Assistance Qualité de service	10.00			1 170.00 €			11 700.00 €
11	Assistance Informatique, S.A.E.I.V., Billettique	10.00			1 170.00 €			11 700.00 €
12	Assistance Réseau Informatique	10.00			1 170.00 €			11 700.00 €
13	Assistance service Achat Régional et National	10.00			1 170.00 €			11 700.00 €

Envoyé en préfecture le 09/06/2026
Reçu en préfecture le 09/06/2026
Publié le
ID : 056-200067932-20260521-260521_DEL21A-DE

Fiche 8A du M.F.

N° de ligne	Détail		Nombre de journées de travail / an			Coût complet de la journée de travail en € H.T.			Montant annuel (en € HT)
			Cadres	Maitrises	Employés	Cadres	Maitrises	Employés	
14	Assistance Assurances		1.00			1 170.00 €			1 170.00 €
15	Assistance Fiscales		1.00			1 170.00 €			1 170.00 €
16	Assistance service de la Performance		10.00			1 170.00 €			11 700.00 €
17	Assistance ETUDES KICEO Methode Exploitation Qualité		70.00			1 170.00 €			81 900.00 €
18	Assistance ETUDES KICEO Marketing de l'Offre, Performance		70.00			1 170.00 €			81 900.00 €
19	Mise à disposition logiciel préciser ici sa fonction : _____		forfait pour l'année						
20	Mise à disposition logiciel préciser ici sa fonction : _____		forfait pour l'année						
21	Mise à disposition logiciel préciser ici sa fonction : _____		forfait pour l'année						
22	Mise à disposition logiciel préciser ici sa fonction : _____		forfait pour l'année						
23	Mise à disposition logiciel préciser ici sa fonction : _____		forfait pour l'année						
24	Mise à disposition logiciel préciser ici sa fonction : _____		forfait pour l'année						
25	Marge et aléas		Mode de calcul :	Marge hors cout de conduite et cout kilométrique Bus KICEO					83 625.91 €
T	**TOTAL Assistance technique / Frais de Siège / de Région / Marge et aléas**	*Somme des lignes 1 à 25*	263.00			**Nombre total de journées de travail par an :**		263.00	397 635.91 €

Envoyé en préfecture le 09/06/2026
Reçu en préfecture le 09/06/2026
Publié le
ID : 056-200067932-20260521-260521_DEL21A-DE

Fiche 8B du M.F.

FRAIS D'ASSISTANCE TECHNIQUE / FRAIS DE SIÈGE / FRAIS DE RÉGION / MARGE ET ALÉAS CONSACRÉS AU CONTRAT PAR LE CO-TRAITANT / SOUS TRAITANT (en € H.T. par année contractuelle)	Transdev VAD / Transdev CTM

N° de ligne	Détail	Nombre de journées de travail / an			Coût complet de la journée de travail en € H.T.			Montant annuel (en € HT)
		Cadres	Maitrises	Employés	Cadres	Maitrises	Employés	
1	Directeur Régional ou assimilé							
2	Assistance Juridique (Droit des sociétés)							
3	Assistance R.H., Droit social							
4	Assistance Finances / Contrôle de Gestion / Fiscalité							
5	Assistance Exploitation							
6	Assistance Graphiquage - Habillage							
7	Assistance Maintenance Véhicules							
8	Assistance Études et prospectives							
9	Assistance Études / Marketing							
10	Assistance Qualité de service							
11	Assistance Informatique, S.A.E.I.V., Billettique							
12								
13								

Envoyé en préfecture le 09/06/2026
Reçu en préfecture le 09/06/2026
Publié le
ID : 056-200067932-20260521-260521_DEL21A-DE

Fiche 8B du M.F.

N° de ligne	Détail		Nombre de journées de travail / an			Coût complet de la journée de travail en € H.T.			Montant annuel (en € HT)
			Cadres	Maitrises	Employés	Cadres	Maitrises	Employés	
14									
15									
16									
17									
18									
19	Mise à disposition logiciel préciser ici sa fonction : _____		forfait pour l'année						
20	Mise à disposition logiciel préciser ici sa fonction : _____		forfait pour l'année						
21	Mise à disposition logiciel préciser ici sa fonction : _____		forfait pour l'année						
22	Mise à disposition logiciel préciser ici sa fonction : _____		forfait pour l'année						
23	Mise à disposition logiciel préciser ici sa fonction : _____		forfait pour l'année						
24	Mise à disposition logiciel préciser ici sa fonction : _____		forfait pour l'année						
25	Marge et aléas		Mode de calcul :						29 359.63 €
T	**TOTAL Assistance technique / Frais de Siège / de Région / Marge et aléas**	*Somme des lignes 1 à 25*				**Nombre total de journées de travail par an :**			29 359.63 €

Envoyé en préfecture le 09/06/2026
Reçu en préfecture le 09/06/2026
Publié le
ID : 056-200067932-20260521-260521_DEL21A-DE

Fiche 8C du M.F.

FRAIS D'ASSISTANCE TECHNIQUE / FRAIS DE SIÈGE / FRAIS DE RÉGION / MARGE ET ALÉAS CONSACRÉS AU CONTRAT PAR LE CO-TRAITANT / SOUS TRAITANT (en € H.T. par année contractuelle)

N° de ligne	Détail	Nombre de journées de travail / an			Coût complet de la journée de travail en € H.T.			Montant annuel (en € HT)
		Cadres	Maitrises	Employés	Cadres	Maitrises	Employés	
1	Directeur Régional ou assimilé							
2	Assistance Juridique (Droit des sociétés)							
3	Assistance R.H., Droit social							
4	Assistance Finances / Contrôle de Gestion / Fiscalité							
5	Assistance Exploitation							
6	Assistance Graphiquage - Habillage							
7	Assistance Maintenance Véhicules							
8	Assistance Études et prospectives							
9	Assistance Études / Marketing							
10	Assistance Qualité de service							
11	Assistance Informatique, S.A.E.I.V., Billettique							
12								
13								

Envoyé en préfecture le 09/06/2026
Reçu en préfecture le 09/06/2026
Publié le
ID : 056-200067932-20260521-260521_DEL21A-DE

Fiche 8C du M.F.

N° de ligne	Détail		Nombre de journées de travail / an			Coût complet de la journée de travail en € H.T.			Montant annuel (en € HT)
			Cadres	Maitrises	Employés	Cadres	Maitrises	Employés	
14									
15									
16									
17									
18									
19	Mise à disposition logiciel préciser ici sa fonction : _____		forfait pour l'année						
20	Mise à disposition logiciel préciser ici sa fonction : _____		forfait pour l'année						
21	Mise à disposition logiciel préciser ici sa fonction : _____		forfait pour l'année						
22	Mise à disposition logiciel préciser ici sa fonction : _____		forfait pour l'année						
23	Mise à disposition logiciel préciser ici sa fonction : _____		forfait pour l'année						
24	Mise à disposition logiciel préciser ici sa fonction : _____		forfait pour l'année						
25	Marge et aléas		Mode de calcul :						
T	**TOTAL Assistance technique / Frais de Siège / de Région / Marge et aléas**	*Somme des lignes 1 à 25*				**Nombre total de journées de travail par an :**			

Envoyé en préfecture le 09/06/2026
Reçu en préfecture le 09/06/2026
Publié le
ID : 056-200067932-20260521-260521_DEL21A-DE

Fiche 8D du M.F.

FRAIS D'ASSISTANCE TECHNIQUE / FRAIS DE SIÈGE / FRAIS DE RÉGION / MARGE ET ALÉAS CONSACRÉS AU CONTRAT PAR LE CO-TRAITANT / SOUS TRAITANT (en € H.T. par année contractuelle)

N° de ligne	Détail	Nombre de journées de travail / an			Coût complet de la journée de travail en € H.T.			Montant annuel (en € HT)
		Cadres	Maitrises	Employés	Cadres	Maitrises	Employés	
1	Directeur Régional ou assimilé							
2	Assistance Juridique (Droit des sociétés)							
3	Assistance R.H., Droit social							
4	Assistance Finances / Contrôle de Gestion / Fiscalité							
5	Assistance Exploitation							
6	Assistance Graphiquage - Habillage							
7	Assistance Maintenance Véhicules							
8	Assistance Études et prospectives							
9	Assistance Études / Marketing							
10	Assistance Qualité de service							
11	Assistance Informatique, S.A.E.I.V., Billettique							
12								
13								

Envoyé en préfecture le 09/06/2026
Reçu en préfecture le 09/06/2026
Publié le
ID : 056-200067932-20260521-260521_DEL21A-DE

Fiche 8D du M.F.

N° de ligne	Détail		Nombre de journées de travail / an			Coût complet de la journée de travail en € H.T.			Montant annuel (en € HT)
			Cadres	Maitrises	Employés	Cadres	Maitrises	Employés	
14									
15									
16									
17									
18									
19	Mise à disposition logiciel préciser ici sa fonction : _____		forfait pour l'année						
20	Mise à disposition logiciel préciser ici sa fonction : _____		forfait pour l'année						
21	Mise à disposition logiciel préciser ici sa fonction : _____		forfait pour l'année						
22	Mise à disposition logiciel préciser ici sa fonction : _____		forfait pour l'année						
23	Mise à disposition logiciel préciser ici sa fonction : _____		forfait pour l'année						
24	Mise à disposition logiciel préciser ici sa fonction : _____		forfait pour l'année						
25	Marge et aléas		Mode de calcul :						
T	**TOTAL Assistance technique / Frais de Siège / de Région / Marge et aléas**	*Somme des lignes 1 à 25*				**Nombre total de journées de travail par an :**			

Envoyé en préfecture le 09/06/2026
Reçu en préfecture le 09/06/2026
Publié le
ID : 056-200067932-20260521-260521_DEL21A-DE

Fiche 8T du M.F.

FRAIS D'ASSISTANCE TECHNIQUE / FRAIS DE SIÈGE / FRAIS DE RÉGION / MARGE ET ALÉAS CONSACRÉS TOUS OPÉRATEURS CONFONDUS (en € H.T. par année contractuelle)	TOTAL

N° de ligne	Détail	Nombre de journées de travail / an			Coût moyen de la journée de travail en € H.T.			Montant annuel (en € HT)
		Cadres	Maitrises	Employés	Cadres	Maitrises	Employés	
		Somme des fiches 8A à 8D			*Moyenne des fiches 8A à 8D*			*Somme des fiches 8A à 8D*
1	Directeur Régional ou assimilé	10.00			1 800.00 €			18 000.00 €
2	Assistance Juridique (Droit des sociétés)	1.00			1 170.00 €			1 170.00 €
3	Assistance R.H., Droit social	10.00			1 170.00 €			11 700.00 €
4	Assistance Finances / Contrôle de Gestion / Fiscalité	10.00			1 170.00 €			11 700.00 €
5	Assistance Exploitation	10.00			1 170.00 €			11 700.00 €
6	Assistance Graphiquage - Habillage	10.00			1 170.00 €			11 700.00 €
7	Assistance Maintenance Véhicules	10.00			1 170.00 €			11 700.00 €
8	Assistance Études et prospectives				1 170.00 €			
9	Assistance Études / Marketing	10.00			1 170.00 €			11 700.00 €
10	Assistance Qualité de service	10.00			1 170.00 €			11 700.00 €
11	Assistance Informatique, S.A.E.I.V., Billettique	10.00			1 170.00 €			11 700.00 €
12	Autres (détail cf. fiche par opérateur)	10.00			1 170.00 €			11 700.00 €
13	Autres (détail cf. fiche par opérateur)	10.00			1 170.00 €			11 700.00 €

Envoyé en préfecture le 09/06/2026
Reçu en préfecture le 09/06/2026
Publié le
ID : 056-200067932-20260521-260521_DEL21A-DE

Fiche 8T du M.F.

N° de ligne	Détail		Nombre de journées de travail / an			Coût moyen de la journée de travail en € H.T.			Montant annuel (en € HT)
			Cadres	Maitrises	Employés	Cadres	Maitrises	Employés	
14	Autres (détail cf. fiche par opérateur)		1.00			1 170.00 €			1 170.00 €
15	Autres (détail cf. fiche par opérateur)		1.00			1 170.00 €			1 170.00 €
16	Autres (détail cf. fiche par opérateur)		10.00			1 170.00 €			11 700.00 €
17	Autres (détail cf. fiche par opérateur)		70.00			1 170.00 €			81 900.00 €
18	Autres (détail cf. fiche par opérateur)		70.00			1 170.00 €			81 900.00 €
19	Mise à disposition logiciel (fonction cf. fiche par opérateur)		forfait pour l'année						
20	Mise à disposition logiciel (fonction cf. fiche par opérateur)		forfait pour l'année						
21	Mise à disposition logiciel (fonction cf. fiche par opérateur)		forfait pour l'année						
22	Mise à disposition logiciel (fonction cf. fiche par opérateur)		forfait pour l'année						
23	Mise à disposition logiciel (fonction cf. fiche par opérateur)		forfait pour l'année						
24	Mise à disposition logiciel (fonction cf. fiche par opérateur)		forfait pour l'année						
25	Marge et aléas		(fonction cf. fiche par opérateur)						112 985.54 €
T	**TOTAL Assistance technique / Frais de Siège / de Région / Marge et aléas**	*Somme des lignes 1 à 25*	263.00			**Nombre total de journées de travail par an :** *Somme des fiches 8A à 8D*		263.00	**426 995.54 €**

Envoyé en préfecture le 09/06/2026
Reçu en préfecture le 09/06/2026
Publié le
ID : 056-200067932-20260521-260521_DEL21A-DE

Fiche 9A du M.F.

FRAIS DE STRUCTURE, FRAIS GÉNÉRAUX CONSACRÉS AU CONTRAT PAR LE CONCESSIONNAIRE (en € H.T. pour une année contractuelle)				Transdev GMVA Mobilités		
N° de ligne	Intitulé	Détail	Méthode de calcul	Montant annuel (en € H.T.) pour toute l'entreprise	% d'affectation à la Concession	Montant annuel (en € H.T.)
1	Fonctionnement de l'entreprise		*Somme des lignes 2 à 18*	*214 993.48 €*	*100.0%*	*214 993.48 €*
2		- dont cotisations à des organismes professionnels		17 762.27 €	*100.0%*	17 762.27 €
3		- dont Consommations eau, gaz, électricité		33 208.87 €	*100.0%*	33 208.87 €
4		- dont nettoyage locaux		29 060.00 €	*100.0%*	29 060.00 €
5		- dont gardiennage / télésurveillance locaux		79 861.00 €	*100.0%*	79 861.00 €
6		- dont fournitures de bureau, Documentation		34 718.36 €	*100.0%*	34 718.36 €
7		- dont vêtements de travail				0.00 €
8		- dont entretien matériel de bureau et informatique		20 382.98 €	*100.0%*	20 382.98 €
9		- dont				0.00 €
10		- dont				0.00 €
11		- dont				0.00 €
12		- dont				0.00 €
13		- dont				0.00 €
14		- dont				0.00 €
15		- dont				0.00 €
16		- dont				0.00 €
17		- dont				0.00 €
18		- dont				0.00 €
19	Achat / location / amortissement des dépôts, ateliers et bureau du Titulaire, leur équipement, maintenance, nettoyage et entretien		*Somme des lignes 20 à 34*	*149 562.77 €*	*100.0%*	*149 562.77 €*
20		- dont achat / amortissement du terrain				
21		- dont location / amortissement des bâtiments				
22		- dont amortissement de l'équipement de l'atelier				
23		- dont amortissement de l'équipement des bureaux				
24		- dont nettoyage des locaux				0.00 €
25		- dont maintenance des locaux		18 086.00 €	*100.0%*	18 086.00 €
26		- dont entretien et maintenance des equipements (station gazole, station de lavage…)		*11 686.00 €*	*100.0%*	11 686.00 €
27		- dont contrôles techniques et réglementaires des locaux, équipements et matériels		*10 655.77 €*	*100.0%*	10 655.77 €
28		- dont entretien courant et maintenance des sanitaires extérieurs		*65 312.00 €*	*100.0%*	65 312.00 €
29		- dont entretien des espaces verts		*2 400.00 €*	*100.0%*	2 400.00 €
30		- dont entretien des abris et poteaux d'arrêt		*41 423.00 €*	*100.0%*	41 423.00 €
31		- dont				0.00 €
32		- dont				0.00 €
33		- dont				0.00 €
34		- dont				0.00 €
35	Gestion / Frais liés aux agents		*Somme des lignes 36 à 43*	*8 311.00 €*	*100.0%*	*8 311.00 €*
36		- dont déplacements professionnels des agents du Titulaire				0.00 €
37		- dont déplacements professionnels des agents P.M.A.D.		8 311.00 €	*100.0%*	8 311.00 €
38		- dont formation des agents autres que conducteurs				0.00 €
39		- dont frais liés à la gestion des personnels C.D.D. et intérimaires				0.00 €

Envoyé en préfecture le 09/06/2026
Reçu en préfecture le 09/06/2026
Publié le
ID : 056-200067932-20260521-260521_DEL21A-DE

Fiche 9A du M.F.

N° de ligne	Intitulé	Détail	Méthode de calcul	Montant annuel (en € H.T.) pour toute l'entreprise	% d'affectation à la Concession	Montant annuel (en € H.T.)
40		- dont				0.00 €
41		- dont				0.00 €
42		- dont				0.00 €
43		- dont				0.00 €
44	Véhicules autres que T.C.		*Somme des lignes 45 à 52*	*26 945.25 €*	*100.0%*	*26 945.25 €*
45		- dont Véhicules de fonction et de service - Location / Amortissement		14 972.00 €	*100.0%*	14 972.00 €
46		- dont Véhicules de fonction et de service - Roulage		11 973.25 €	*100.0%*	11 973.25 €
47		- dont Véhicules de dépannage et de maintenance sur le terrain - Location / Amortissement				0.00 €
48		- dont Véhicules de dépannage et de maintenance sur le terrain - Roulage				0.00 €
49		- dont				0.00 €
50		- dont				0.00 €
51		- dont				0.00 €
52		- dont				0.00 €
53	Communications		*Somme des lignes 54 à 65*	*46 750.50 €*	*100.0%*	46 750.50 €
54		- dont affranchissements		7 200.00 €	*100.0%*	7 200.00 €
55		- dont télécommunications fixes		4 068.00 €	*100.0%*	4 068.00 €
56		- dont télécommunications mobiles		9 486.00 €	*100.0%*	9 486.00 €
57		- dont liaisons informatiques		25 996.50 €	*100.0%*	25 996.50 €
58		- dont				0.00 €
59		- dont				0.00 €
60		- dont				0.00 €
61		- dont				0.00 €
62		- dont				0.00 €
63		- dont				0.00 €
64		- dont				0.00 €
65		- dont				0.00 €
66	Informations des usagers		*Somme des lignes 67 à 76*	*109 044.59 €*	*100.0%*	109 044.59 €
67		- dont fabrication / Impression, stockage des documents d'information voyageurs		73 719.59 €	*100.0%*	73 719.59 €
68		- dont impression des documents / affichage poteaux				0.00 €
69		- dont pose des documents d'informations sur les poteaux				0.00 €
70		- dont signalétique		21 500.00 €	*100.0%*	21 500.00 €
71		- dont autres coûts information voyageurs		10 125.00 €	*100.0%*	10 125.00 €
72		- dont fabrication / impression des documents d'info. voyageurs et communication associé à la ligne 24 (à partir de janvier 2026)		3 700.00 €	*100.0%*	3 700.00 €
73		- dont				0.00 €
74		- dont				0.00 €
75		- dont				0.00 €
76		- dont				0.00 €
77	Gestion des systèmes techniques		*Somme des lignes 78 à 90*	*270 756.21 €*	*100.0%*	270 756.21 €
78		- dont matériels et logiciels informatiques		193 823.80 €	*100.0%*	193 823.80 €
79		- dont consommables informatiques		0.00 €		0.00 €

Envoyé en préfecture le 09/06/2026
Reçu en préfecture le 09/06/2026
Publié le
ID : 056-200067932-20260521-260521_DEL21A-DE

Fiche 9A du M.F.

N° de ligne	Intitulé	Détail	Méthode de calcul	Montant annuel (en € H.T.) pour toute l'entreprise	% d'affectation à la Concession	Montant annuel (en € H.T.)
80		- dont outillage de gestion des systèmes techniques		0.00 €		0.00 €
81		- dont centrale de réservation du T.A.D.		19 800.00 €	*100.0%*	19 800.00 €
82		- dont maintenance légère S.A.E.I.V.		131.25 €	*100.0%*	131.25 €
83		- dont maintenance légère Billettique		0.00 €		0.00 €
84		- dont billettique (supports)		29 219.06 €	*100.0%*	29 219.06 €
85		- dont amortissement matériels et logiciels informatiques		19 034.60 €	*100.0%*	19 034.60 €
86		- dont amortissement boîtiers télémaintenance		1 787.50 €	*100.0%*	1 787.50 €
87		- dont abonnement télémaintenance		6 960.00 €	*100.0%*	6 960.00 €
88		- dont				0.00 €
89		- dont				0.00 €
90		- dont				0.00 €
91	Assurances		*Somme des lignes 92 à 101*	*167 706.96 €*	*100.0%*	167 706.96 €
92		- dont assurances des bâtiments		10 888.32 €	*100.0%*	10 888.32 €
93		- dont assurances des véhicules autres que T.C.		3 000.00 €	*100.0%*	3 000.00 €
94		- dont Responsabilité Civile		5 747.50 €	*100.0%*	5 747.50 €
95		- dont assurances des véhicules appartenant à l'Autorité Concédante		148 071.14 €	*100.0%*	148 071.14 €
96		- dont				0.00 €
97		- dont				0.00 €
98		- dont				0.00 €
99		- dont				0.00 €
100		- dont				0.00 €
101		- dont				0.00 €
102	Honoraires du Délégataire (hors honoraires pris par l'éventuel siège du groupe)		*Somme des lignes 103 à 113*	*22 615.22 €*	*100.0%*	22 615.22 €
103		- dont Frais Bancaires		13 115.22 €	*100.0%*	13 115.22 €
104		- dont Honoraires juridiques		1 500.00 €	*100.0%*	1 500.00 €
105		- dont Honoraires comptables				0.00 €
106		- dont Honoraires commissaires aux comptes		8 000.00 €	*100.0%*	8 000.00 €
107		- dont				0.00 €
108		- dont				0.00 €
109		- dont				0.00 €
110		- dont				0.00 €
111		- dont				0.00 €
112		- dont				0.00 €
113		- dont				0.00 €
114	Impôts et Taxes		*Somme des lignes 115 à 126*	*91 837.17 €*	*100.0%*	91 837.17 €
115		- dont Impôts sur les Sociétés		73 714.67 €	*100.0%*	73 714.67 €
116		- dont C.E.T. (ex-Taxe Professionnelle)		5 500.00 €	*100.0%*	5 500.00 €
117		- dont Taxes SACEM				0.00 €
118		- dont Taxes Foncières				0.00 €
119		- dont Redevance Services des Mines		12 622.50 €	*100.0%*	12 622.50 €
120		- dont				0.00 €

Envoyé en préfecture le 09/06/2026
Reçu en préfecture le 09/06/2026
Publié le
ID : 056-200067932-20260521-260521_DEL21A-DE

Fiche 9A du M.F.

N° de ligne	Intitulé	Détail	Méthode de calcul	Montant annuel (en € H.T.) pour toute l'entreprise	% d'affectation à la Concession	Montant annuel (en € H.T.)
121		- dont				0.00 €
122		- dont				0.00 €
123		- dont				0.00 €
124		- dont				0.00 €
125		- dont				0.00 €
126		- dont				0.00 €
127	Autres frais généraux		*Somme des lignes 128 à 140*	*183 129.84 €*	*100.0%*	183 129.84 €
128		- dont plan d'action marketing, commercial et communication		119 617.00 €	*100.0%*	119 617.00 €
129		- dont certification AFNOR "Engagé RSE"		*4 125.00 €*	*100.0%*	4 125.00 €
130		- dont commissions des dépositaires		*26 087.84 €*	*100.0%*	26 087.84 €
131		- dont amortissement agence mobile		*9 300.00 €*	*100.0%*	9 300.00 €
132		- dont coûts de mise à blanc des véhicules sortants		*24 000.00 €*	*100.0%*	24 000.00 €
133		- dont				0.00 €
134		- dont				0.00 €
135		- dont				0.00 €
136		- dont				0.00 €
137		- dont				0.00 €
138		- dont				0.00 €
139		- dont				0.00 €
140		- dont				0.00 €
T	**Total frais de structure par année entière en euros H.T.**		*ligne 1 + ligne 19 + ligne 35 + ligne 44 + ligne 53 + ligne 66 + ligne 77 + ligne 91 + ligne 102 + ligne 114 + ligne 127*			**1 291 652.99 €**

Envoyé en préfecture le 09/06/2026
Reçu en préfecture le 09/06/2026
Publié le
ID : 056-200067932-20260521-260521_DEL21A-DE

Fiche 9B du M.F.

FRAIS DE STRUCTURE, FRAIS GÉNÉRAUX CONSACRÉS AU CONTRAT PAR LE CO-TRAITANT / SOUS-TRAITANT (en € H.T. pour une année contractuelle)				Transdev VAD / Transdev CTM		
N° de ligne	Intitulé	Détail	Méthode de calcul	Montant annuel (en € H.T.) pour toute l'entreprise	% d'affectation à la Concession	Montant annuel (en € H.T.)
1	Fonctionnement de l'entreprise		*Somme des lignes 2 à 18*	*1 477.00 €*	*100.0%*	*1 477.00 €*
2		- dont cotisations à des organismes professionnels				0.00 €
3		- dont Consommations eau, gaz, électricité				0.00 €
4		- dont nettoyage locaux				0.00 €
5		- dont gardiennage / télésurveillance locaux				0.00 €
6		- dont fournitures de bureau, Documentation		1 477.00 €	*100.0%*	1 477.00 €
7		- dont vêtements de travail				0.00 €
8		- dont				0.00 €
9		- dont				0.00 €
10		- dont				0.00 €
11		- dont				0.00 €
12		- dont				0.00 €
13		- dont				0.00 €
14		- dont				0.00 €
15		- dont				0.00 €
16		- dont				0.00 €
17		- dont				0.00 €
18		- dont				0.00 €
19	Achat / location / amortissement des dépôts, ateliers et bureau du Titulaire, leur équipement, maintenance, nettoyage et entretien		*Somme des lignes 19 à 34*	*22 841.00 €*	*100.0%*	*22 841.00 €*
20		- dont achat / amortissement du terrain				0.00 €
21		- dont location / amortissement des bâtiments		22 841.00 €	*100.0%*	22 841.00 €
22		- dont amortissement de l'équipement de l'atelier				0.00 €
23		- dont amortissement de l'équipement des bureaux				0.00 €
24		- dont nettoyage des locaux				0.00 €
25		- dont maintenance des locaux				0.00 €
26		- dont				0.00 €
27		- dont				0.00 €
28		- dont				0.00 €
29		- dont				0.00 €
30		- dont				0.00 €
31		- dont				0.00 €
32		- dont				0.00 €
33		- dont				0.00 €
34		- dont				0.00 €
35	Gestion / Frais liés aux agents		*Somme des lignes 36 à 43*	*0.00 €*	*#DIV/0!*	*0.00 €*
36		- dont déplacements professionnels des agents du Titulaire				0.00 €
37		- dont déplacements professionnels des agents P.M.A.D.				0.00 €
38		- dont formation des agents autres que conducteurs				0.00 €

Envoyé en préfecture le 09/06/2026
Reçu en préfecture le 09/06/2026
Publié le
ID : 056-200067932-20260521-260521_DEL21A-DE

Fiche 9B du M.F.

N° de ligne	Intitulé	Détail	Méthode de calcul	Montant annuel (en € H.T.) pour toute l'entreprise	% d'affectation à la Concession	Montant annuel (en € H.T.)
39		- dont frais liés à la gestion des personnels C.D.D. et intérimaires				0.00 €
40		- dont				0.00 €
41		- dont				0.00 €
42		- dont				0.00 €
43		- dont				0.00 €
44	Véhicules autres que T.C.		*Somme des lignes 45 à 52*	*0.00 €*	*#DIV/0!*	*0.00 €*
45		- dont Véhicules de fonction et de service - Location / Amortissement				0.00 €
46		- dont Véhicules de fonction et de service - Roulage				0.00 €
47		- dont Véhicules de dépannage et de maintenance sur le terrain - Location / Amortissement				0.00 €
48		- dont Véhicules de dépannage et de maintenance sur le terrain - Roulage				0.00 €
49		- dont loyers véhicules (dans onlget véhicules tad)			*0.0%*	0.00 €
50		- dont				0.00 €
51		- dont				0.00 €
52		- dont				0.00 €
53	Communications		*Somme des lignes 54 à 65*	*0.00 €*	*#DIV/0!*	0.00 €
54		- dont affranchissements				0.00 €
55		- dont télécommunications fixes				0.00 €
56		- dont télécommunications mobiles				0.00 €
57		- dont liaisons informatiques				0.00 €
58		- dont				0.00 €
59		- dont				0.00 €
60		- dont				0.00 €
61		- dont				0.00 €
62		- dont				0.00 €
63		- dont				0.00 €
64		- dont				0.00 €
65		- dont				0.00 €
66	Informations des usagers		*Somme des lignes 67 à 76*	*0.00 €*	*#DIV/0!*	0.00 €
67		- dont fabrication / Impression, stockage des documents d'information voyageurs				0.00 €
68		- dont impression des documents / affichage poteaux				0.00 €
69		- dont pose des documents d'informations sur les poteaux				0.00 €
70		- dont				0.00 €
71		- dont				0.00 €
72		- dont				0.00 €
73		- dont				0.00 €
74		- dont				0.00 €
75		- dont				0.00 €
76		- dont				0.00 €
77	Gestion des systèmes techniques		*Somme des lignes 78 à 90*	*0.00 €*	*#DIV/0!*	0.00 €

Envoyé en préfecture le 09/06/2026
Reçu en préfecture le 09/06/2026
Publié le
ID : 056-200067932-20260521-260521_DEL21A-DE

Fiche 9B du M.F.

N° de ligne	Intitulé	Détail	Méthode de calcul	Montant annuel (en € H.T.) pour toute l'entreprise	% d'affectation à la Concession	Montant annuel (en € H.T.)
78		- dont matériels et logiciels informatiques				0.00 €
79		- dont consommables informatiques				0.00 €
80		- dont outillage de gestion des systèmes techniques				0.00 €
81		- dont centrale de réservation du T.A.D.				0.00 €
82		- dont maintenance légère S.A.E.I.V.				0.00 €
83		- dont maintenance légère Billettique				0.00 €
84		- dont assurances des véhicules appartenant à l'Autorité Concédante				0.00 €
85		- dont				0.00 €
86		- dont				0.00 €
87		- dont				0.00 €
88		- dont				0.00 €
89		- dont				0.00 €
90		- dont				0.00 €
91	Assurances		*Somme des lignes 92 à 101*	*0.00 €*	*#DIV/0!*	0.00 €
92		- dont assurances des bâtiments				0.00 €
93		- dont assurances des véhicules autres que T.C.				0.00 €
94		- dont Responsabilité Civile				0.00 €
95		- dont				0.00 €
96		- dont				0.00 €
97		- dont				0.00 €
98		- dont				0.00 €
99		- dont				0.00 €
100		- dont				0.00 €
101		- dont				0.00 €
102	Honoraires du Délégataire (hors honoraires pris par l'éventuel siège du groupe)		*Somme des lignes 103 à 113*	*0.00 €*	*#DIV/0!*	0.00 €
103		- dont Frais Bancaires				0.00 €
104		- dont Honoraires juridiques				0.00 €
105		- dont Honoraires comptables				0.00 €
106		- dont Redevance Services des Mines				0.00 €
107		- dont				0.00 €
108		- dont				0.00 €
109		- dont				0.00 €
110		- dont				0.00 €
111		- dont				0.00 €
112		- dont				0.00 €
113		- dont				0.00 €
114	Impôts et Taxes		*Somme des lignes 115 à 126*	*21 174.00 €*	*100.0%*	21 174.00 €
115		- dont Impôts sur les Sociétés				0.00 €
116		- dont C.E.T. (ex-Taxe Professionnelle)				0.00 €
117		- dont Taxes SACEM				0.00 €

Envoyé en préfecture le 09/06/2026
Reçu en préfecture le 09/06/2026
Publié le
ID : 056-200067932-20260521-260521_DEL21A-DE

Fiche 9B du M.F.

N° de ligne	Intitulé	Détail	Méthode de calcul	Montant annuel (en € H.T.) pour toute l'entreprise	% d'affectation à la Concession	Montant annuel (en € H.T.)
118		- dont Taxes Foncières				0.00 €
119		- dont autres impôts et taxes		21 174.00 €	*100.0%*	21 174.00 €
120		- dont				0.00 €
121		- dont				0.00 €
122		- dont				0.00 €
123		- dont				0.00 €
124		- dont				0.00 €
125		- dont				0.00 €
126		- dont				0.00 €
127	Autres frais généraux		*Somme des lignes 128 à 140*	*9 270.10 €*	*100.0%*	9 270.10 €
128		- dont frais de gestion		9 270.10 €	*100.0%*	9 270.10 €
129		- dont				0.00 €
130		- dont				0.00 €
131		- dont				0.00 €
132		- dont				0.00 €
133		- dont				0.00 €
134		- dont				0.00 €
135		- dont				0.00 €
136		- dont				0.00 €
137		- dont				0.00 €
138		- dont				0.00 €
139		- dont				0.00 €
140		- dont				0.00 €
T	**Total frais de structure par année entière en euros H.T.**		*ligne 1 + ligne 19 + ligne 35 + ligne 44 + ligne 53 + ligne 66 + ligne 77 + ligne 91 + ligne 102 + ligne 114 + ligne 127*			**54 762.10 €**

Envoyé en préfecture le 09/06/2026
Reçu en préfecture le 09/06/2026
Publié le
ID : 056-200067932-20260521-260521_DEL21A-DE

Fiche 9C du M.F.

FRAIS DE STRUCTURE, FRAIS GÉNÉRAUX CONSACRÉS AU CONTRAT PAR LE CO-TRAITANT / SOUS-TRAITANT (en € H.T. pour une année contractuelle)	0

N° de ligne	Intitulé	Détail	Méthode de calcul	Montant annuel (en € H.T.) pour toute l'entreprise	% d'affectation à la Concession	Montant annuel (en € H.T.)
1	Fonctionnement de l'entreprise		*Somme des lignes 2 à 18*	*0.00 €*	*#DIV/0!*	*0.00 €*
2		- dont cotisations à des organismes professionnels				0.00 €
3		- dont Consommations eau, gaz, électricité				0.00 €
4		- dont nettoyage locaux				0.00 €
5		- dont gardiennage / télésurveillance locaux				0.00 €
6		- dont fournitures de bureau, Documentation				0.00 €
7		- dont vêtements de travail				0.00 €
8		- dont				0.00 €
9		- dont				0.00 €
10		- dont				0.00 €
11		- dont				0.00 €
12		- dont				0.00 €
13		- dont				0.00 €
14		- dont				0.00 €
15		- dont				0.00 €
16		- dont				0.00 €
17		- dont				0.00 €
18		- dont				0.00 €
19	Achat / location / amortissement des dépôts, ateliers et bureau du Titulaire, leur équipement, maintenance, nettoyage et entretien		*Somme des lignes 19 à 34*	*0.00 €*	*#DIV/0!*	*0.00 €*
20		- dont achat / amortissement du terrain				0.00 €
21		- dont location / amortissement des bâtiments				0.00 €
22		- dont amortissement de l'équipement de l'atelier				0.00 €
23		- dont amortissement de l'équipement des bureaux				0.00 €
24		- dont nettoyage des locaux				0.00 €
25		- dont maintenance des locaux				0.00 €
26		- dont				0.00 €
27		- dont				0.00 €
28		- dont				0.00 €
29		- dont				0.00 €
30		- dont				0.00 €
31		- dont				0.00 €
32		- dont				0.00 €
33		- dont				0.00 €
34		- dont				0.00 €
35	Gestion / Frais liés aux agents		*Somme des lignes 36 à 43*	*0.00 €*	*#DIV/0!*	*0.00 €*
36		- dont déplacements professionnels des agents du Titulaire				0.00 €
37		- dont déplacements professionnels des agents P.M.A.D.				0.00 €
38		- dont formation des agents autres que conducteurs				0.00 €

Envoyé en préfecture le 09/06/2026
Reçu en préfecture le 09/06/2026
Publié le
ID : 056-200067932-20260521-260521_DEL21A-DE

Fiche 9C du M.F.

N° de ligne	Intitulé	Détail	Méthode de calcul	Montant annuel (en € H.T.) pour toute l'entreprise	% d'affectation à la Concession	Montant annuel (en € H.T.)
39		- dont frais liés à la gestion des personnels C.D.D. et intérimaires				0.00 €
40		- dont				0.00 €
41		- dont				0.00 €
42		- dont				0.00 €
43		- dont				0.00 €
44	Véhicules autres que T.C.		*Somme des lignes 45 à 52*	*0.00 €*	*#DIV/0!*	*0.00 €*
45		- dont Véhicules de fonction et de service - Location / Amortissement				0.00 €
46		- dont Véhicules de fonction et de service - Roulage				0.00 €
47		- dont Véhicules de dépannage et de maintenance sur le terrain - Location / Amortissement				0.00 €
48		- dont Véhicules de dépannage et de maintenance sur le terrain - Roulage				0.00 €
49		- dont				0.00 €
50		- dont				0.00 €
51		- dont				0.00 €
52		- dont				0.00 €
53	Communications		*Somme des lignes 54 à 65*	*0.00 €*	*#DIV/0!*	0.00 €
54		- dont affranchissements				0.00 €
55		- dont télécommunications fixes				0.00 €
56		- dont télécommunications mobiles				0.00 €
57		- dont liaisons informatiques				0.00 €
58		- dont				0.00 €
59		- dont				0.00 €
60		- dont				0.00 €
61		- dont				0.00 €
62		- dont				0.00 €
63		- dont				0.00 €
64		- dont				0.00 €
65		- dont				0.00 €
66	Informations des usagers		*Somme des lignes 67 à 76*	*0.00 €*	*#DIV/0!*	0.00 €
67		- dont fabrication / Impression, stockage des documents d'information voyageurs				0.00 €
68		- dont impression des documents / affichage poteaux				0.00 €
69		- dont pose des documents d'informations sur les poteaux				0.00 €
70		- dont				0.00 €
71		- dont				0.00 €
72		- dont				0.00 €
73		- dont				0.00 €
74		- dont				0.00 €
75		- dont				0.00 €
76		- dont				0.00 €
77	Gestion des systèmes techniques		*Somme des lignes 78 à 90*	*0.00 €*	*#DIV/0!*	0.00 €

Envoyé en préfecture le 09/06/2026
Reçu en préfecture le 09/06/2026
Publié le
ID : 056-200067932-20260521-260521_DEL21A-DE

Fiche 9C du M.F.

N° de ligne	Intitulé	Détail	Méthode de calcul	Montant annuel (en € H.T.) pour toute l'entreprise	% d'affectation à la Concession	Montant annuel (en € H.T.)
78		- dont matériels et logiciels informatiques				0.00 €
79		- dont consommables informatiques				0.00 €
80		- dont outillage de gestion des systèmes techniques				0.00 €
81		- dont centrale de réservation du T.A.D.				0.00 €
82		- dont maintenance légère S.A.E.I.V.				0.00 €
83		- dont maintenance légère Billettique				0.00 €
84		- dont assurances des véhicules appartenant à l'Autorité Concédante				0.00 €
85		- dont				0.00 €
86		- dont				0.00 €
87		- dont				0.00 €
88		- dont				0.00 €
89		- dont				0.00 €
90		- dont				0.00 €
91	Assurances		*Somme des lignes 92 à 101*	*0.00 €*	*#DIV/0!*	0.00 €
92		- dont assurances des bâtiments				0.00 €
93		- dont assurances des véhicules autres que T.C.				0.00 €
94		- dont Responsabilité Civile				0.00 €
95		- dont				0.00 €
96		- dont				0.00 €
97		- dont				0.00 €
98		- dont				0.00 €
99		- dont				0.00 €
100		- dont				0.00 €
101		- dont				0.00 €
102	Honoraires du Délégataire (hors honoraires pris par l'éventuel siège du groupe)		*Somme des lignes 103 à 113*	*0.00 €*	*#DIV/0!*	0.00 €
103		- dont Frais Bancaires				0.00 €
104		- dont Honoraires juridiques				0.00 €
105		- dont Honoraires comptables				0.00 €
106		- dont Redevance Services des Mines				0.00 €
107		- dont				0.00 €
108		- dont				0.00 €
109		- dont				0.00 €
110		- dont				0.00 €
111		- dont				0.00 €
112		- dont				0.00 €
113		- dont				0.00 €
114	Impôts et Taxes		*Somme des lignes 115 à 126*	*0.00 €*	*#DIV/0!*	0.00 €
115		- dont Impôts sur les Sociétés				0.00 €
116		- dont C.E.T. (ex-Taxe Professionnelle)				0.00 €
117		- dont Taxes SACEM				0.00 €

Envoyé en préfecture le 09/06/2026
Reçu en préfecture le 09/06/2026
Publié le
ID : 056-200067932-20260521-260521_DEL21A-DE

Fiche 9C du M.F.

N° de ligne	Intitulé	Détail	Méthode de calcul	Montant annuel (en € H.T.) pour toute l'entreprise	% d'affectation à la Concession	Montant annuel (en € H.T.)
118		- dont Taxes Foncières				0.00 €
119		- dont				0.00 €
120		- dont				0.00 €
121		- dont				0.00 €
122		- dont				0.00 €
123		- dont				0.00 €
124		- dont				0.00 €
125		- dont				0.00 €
126		- dont				0.00 €
127	Autres frais généraux		*Somme des lignes 128 à 140*	*0.00 €*	*#DIV/0!*	0.00 €
128		- dont				0.00 €
129		- dont				0.00 €
130		- dont				0.00 €
131		- dont				0.00 €
132		- dont				0.00 €
133		- dont				0.00 €
134		- dont				0.00 €
135		- dont				0.00 €
136		- dont				0.00 €
137		- dont				0.00 €
138		- dont				0.00 €
139		- dont				0.00 €
140		- dont				0.00 €
T	**Total frais de structure par année entière en euros H.T.**		*ligne 1 + ligne 19 + ligne 35 + ligne 44 + ligne 53 + ligne 66 + ligne 77 + ligne 91 + ligne 102 + ligne 114 + ligne 127*			**0.00 €**

Envoyé en préfecture le 09/06/2026
Reçu en préfecture le 09/06/2026
Publié le
ID : 056-200067932-20260521-260521_DEL21A-DE

Fiche 9D du M.F.

FRAIS DE STRUCTURE, FRAIS GÉNÉRAUX CONSACRÉS AU CONTRAT PAR LE CO-TRAITANT / SOUS-TRAITANT (en € H.T. pour une année contractuelle)

N° de ligne	Intitulé	Détail	Méthode de calcul	Montant annuel (en € H.T.) pour toute l'entreprise	% d'affectation à la Concession	Montant annuel (en € H.T.)
1	Fonctionnement de l'entreprise		*Somme des lignes 2 à 18*	*0.00 €*	*#DIV/0!*	*0.00 €*
2		- dont cotisations à des organismes professionnels				0.00 €
3		- dont Consommations eau, gaz, électricité				0.00 €
4		- dont nettoyage locaux				0.00 €
5		- dont gardiennage / télésurveillance locaux				0.00 €
6		- dont fournitures de bureau, Documentation				0.00 €
7		- dont vêtements de travail				0.00 €
8		- dont				0.00 €
9		- dont				0.00 €
10		- dont				0.00 €
11		- dont				0.00 €
12		- dont				0.00 €
13		- dont				0.00 €
14		- dont				0.00 €
15		- dont				0.00 €
16		- dont				0.00 €
17		- dont				0.00 €
18		- dont				0.00 €
19	Achat / location / amortissement des dépôts, ateliers et bureau du Titulaire, leur équipement, maintenance, nettoyage et entretien		*Somme des lignes 19 à 34*	*0.00 €*	*#DIV/0!*	*0.00 €*
20		- dont achat / amortissement du terrain				0.00 €
21		- dont location / amortissement des bâtiments				0.00 €
22		- dont amortissement de l'équipement de l'atelier				0.00 €
23		- dont amortissement de l'équipement des bureaux				0.00 €
24		- dont nettoyage des locaux				0.00 €
25		- dont maintenance des locaux				0.00 €
26		- dont				0.00 €
27		- dont				0.00 €
28		- dont				0.00 €
29		- dont				0.00 €
30		- dont				0.00 €
31		- dont				0.00 €
32		- dont				0.00 €
33		- dont				0.00 €
34		- dont				0.00 €
35	Gestion / Frais liés aux agents		*Somme des lignes 36 à 43*	*0.00 €*	*#DIV/0!*	*0.00 €*
36		- dont déplacements professionnels des agents du Titulaire				0.00 €
37		- dont déplacements professionnels des agents P.M.A.D.				0.00 €
38		- dont formation des agents autres que conducteurs				0.00 €

Envoyé en préfecture le 09/06/2026
Reçu en préfecture le 09/06/2026
Publié le
ID : 056-200067932-20260521-260521_DEL21A-DE

Fiche 9D du M.F.

N° de ligne	Intitulé	Détail	Méthode de calcul	Montant annuel (en € H.T.) pour toute l'entreprise	% d'affectation à la Concession	Montant annuel (en € H.T.)
39		- dont frais liés à la gestion des personnels C.D.D. et intérimaires				0.00 €
40		- dont				0.00 €
41		- dont				0.00 €
42		- dont				0.00 €
43		- dont				0.00 €
44	Véhicules autres que T.C.		*Somme des lignes 45 à 52*	*0.00 €*	*#DIV/0!*	*0.00 €*
45		- dont Véhicules de fonction et de service - Location / Amortissement				0.00 €
46		- dont Véhicules de fonction et de service - Roulage				0.00 €
47		- dont Véhicules de dépannage et de maintenance sur le terrain - Location / Amortissement				0.00 €
48		- dont Véhicules de dépannage et de maintenance sur le terrain - Roulage				0.00 €
49		- dont				0.00 €
50		- dont				0.00 €
51		- dont				0.00 €
52		- dont				0.00 €
53	Communications		*Somme des lignes 54 à 65*	*0.00 €*	*#DIV/0!*	0.00 €
54		- dont affranchissements				0.00 €
55		- dont télécommunications fixes				0.00 €
56		- dont télécommunications mobiles				0.00 €
57		- dont liaisons informatiques				0.00 €
58		- dont				0.00 €
59		- dont				0.00 €
60		- dont				0.00 €
61		- dont				0.00 €
62		- dont				0.00 €
63		- dont				0.00 €
64		- dont				0.00 €
65		- dont				0.00 €
66	Informations des usagers		*Somme des lignes 67 à 76*	*0.00 €*	*#DIV/0!*	0.00 €
67		- dont fabrication / Impression, stockage des documents d'information voyageurs				0.00 €
68		- dont impression des documents / affichage poteaux				0.00 €
69		- dont pose des documents d'informations sur les poteaux				0.00 €
70		- dont				0.00 €
71		- dont				0.00 €
72		- dont				0.00 €
73		- dont				0.00 €
74		- dont				0.00 €
75		- dont				0.00 €
76		- dont				0.00 €
77	Gestion des systèmes techniques		*Somme des lignes 78 à 90*	*0.00 €*	*#DIV/0!*	0.00 €

Envoyé en préfecture le 09/06/2026
Reçu en préfecture le 09/06/2026
Publié le
ID : 056-200067932-20260521-260521_DEL21A-DE

Fiche 9D du M.F.

N° de ligne	Intitulé	Détail	Méthode de calcul	Montant annuel (en € H.T.) pour toute l'entreprise	% d'affectation à la Concession	Montant annuel (en € H.T.)
78		- dont matériels et logiciels informatiques				0.00 €
79		- dont consommables informatiques				0.00 €
80		- dont outillage de gestion des systèmes techniques				0.00 €
81		- dont centrale de réservation du T.A.D.				0.00 €
82		- dont maintenance légère S.A.E.I.V.				0.00 €
83		- dont maintenance légère Billettique				0.00 €
84		- dont assurances des véhicules appartenant à l'Autorité Concédante				0.00 €
85		- dont				0.00 €
86		- dont				0.00 €
87		- dont				0.00 €
88		- dont				0.00 €
89		- dont				0.00 €
90		- dont				0.00 €
91	Assurances		*Somme des lignes 92 à 101*	*0.00 €*	*#DIV/0!*	0.00 €
92		- dont assurances des bâtiments				0.00 €
93		- dont assurances des véhicules autres que T.C.				0.00 €
94		- dont Responsabilité Civile				0.00 €
95		- dont				0.00 €
96		- dont				0.00 €
97		- dont				0.00 €
98		- dont				0.00 €
99		- dont				0.00 €
100		- dont				0.00 €
101		- dont				0.00 €
102	Honoraires du Délégataire (hors honoraires pris par l'éventuel siège du groupe)		*Somme des lignes 103 à 113*	*0.00 €*	*#DIV/0!*	0.00 €
103		- dont Frais Bancaires				0.00 €
104		- dont Honoraires juridiques				0.00 €
105		- dont Honoraires comptables				0.00 €
106		- dont Redevance Services des Mines				0.00 €
107		- dont				0.00 €
108		- dont				0.00 €
109		- dont				0.00 €
110		- dont				0.00 €
111		- dont				0.00 €
112		- dont				0.00 €
113		- dont				0.00 €
114	Impôts et Taxes		*Somme des lignes 115 à 126*	*0.00 €*	*#DIV/0!*	0.00 €
115		- dont Impôts sur les Sociétés				0.00 €
116		- dont C.E.T. (ex-Taxe Professionnelle)				0.00 €
117		- dont Taxes SACEM				0.00 €

Envoyé en préfecture le 09/06/2026
Reçu en préfecture le 09/06/2026
Publié le
ID : 056-200067932-20260521-260521_DEL21A-DE

Fiche 9D du M.F.

N° de ligne	Intitulé	Détail	Méthode de calcul	Montant annuel (en € H.T.) pour toute l'entreprise	% d'affectation à la Concession	Montant annuel (en € H.T.)
118		- dont Taxes Foncières				0.00 €
119		- dont				0.00 €
120		- dont				0.00 €
121		- dont				0.00 €
122		- dont				0.00 €
123		- dont				0.00 €
124		- dont				0.00 €
125		- dont				0.00 €
126		- dont				0.00 €
127	Autres frais généraux		*Somme des lignes 128 à 140*	*0.00 €*	*#DIV/0!*	0.00 €
128		- dont				0.00 €
129		- dont				0.00 €
130		- dont				0.00 €
131		- dont				0.00 €
132		- dont				0.00 €
133		- dont				0.00 €
134		- dont				0.00 €
135		- dont				0.00 €
136		- dont				0.00 €
137		- dont				0.00 €
138		- dont				0.00 €
139		- dont				0.00 €
140		- dont				0.00 €
T	**Total frais de structure par année entière en euros H.T.**		*ligne 1 + ligne 19 + ligne 35 + ligne 44 + ligne 53 + ligne 66 + ligne 77 + ligne 91 + ligne 102 + ligne 114 + ligne 127*			**0.00 €**

Envoyé en préfecture le 09/06/2026
Reçu en préfecture le 09/06/2026
Publié le
ID : 056-200067932-20260521-260521_DEL21A-DE

Fiche 9T du M.F.

FRAIS DE STRUCTURE, FRAIS GÉNÉRAUX CONSACRÉS AU CONTRAT TOUS OPÉRATEURS CONFONDUS (en € H.T. pour une année contractuelle)	TOTAL

N° de ligne	Intitulé	Détail	Méthode de calcul	Montant annuel (en € H.T.) pour tous les opérateurs	% d'affectation à la Concession	Montant annuel (en € H.T.)
1	Fonctionnement de l'entreprise		*Somme des fiches 9A à 9D*	*216 470.48 €*	*100.0%*	*216 470.48 €*
2	Achat / location / amortissement des dépôts, ateliers et bureau du Titulaire, leur équipement, maintenance, nettoyage et entretien		*Somme des fiches 9A à 9D*	*172 403.77 €*	*100.0%*	*172 403.77 €*
3	Gestion / Frais liés aux agents		*Somme des fiches 9A à 9D*	*8 311.00 €*	*100.0%*	*8 311.00 €*
4	Véhicules autres que T.C.		*Somme des fiches 9A à 9D*	*26 945.25 €*	*100.0%*	*26 945.25 €*
5	Communications		*Somme des fiches 9A à 9D*	*46 750.50 €*	*100.0%*	*46 750.50 €*
6	Informations des usagers		*Somme des fiches 9A à 9D*	*109 044.59 €*	*100.0%*	*109 044.59 €*
7	Gestion des systèmes techniques		*Somme des fiches 9A à 9D*	*270 756.21 €*	*100.0%*	*270 756.21 €*
8	Assurances		*Somme des fiches 9A à 9D*	*167 706.96 €*	*100.0%*	*167 706.96 €*
9	Honoraires du Délégataire (hors honoraires pris par l'éventuel siège du groupe)		*Somme des fiches 9A à 9D*	*22 615.22 €*	*100.0%*	*22 615.22 €*
10	Impôts et Taxes		*Somme des fiches 9A à 9D*	*113 011.17 €*	*100.0%*	*113 011.17 €*
11	Autres frais généraux		*Somme des fiches 9A à 9D*	*192 399.94 €*	*100.0%*	*192 399.94 €*
T	**Total frais de structure par année entière en euros H.T.**		*Somme des fiches 9A à 9D*			**1 346 415.09 €**

Fiche 10 du M.F.

Envoyé en préfecture le 09/06/2026
Reçu en préfecture le 09/06/2026
Publié le
ID : 056-200067932-20260521-260521_DEL21A-DE

MONTANT DES REDEVANCES DES BIENS MIS À DISPOSITION PAR L'AUTORITÉ CONCÉDANTE POUR L'EXPLOITATION DU RÉSEAU PAR ANNÉE CONTRACTUELLE

N° de ligne	Détail	Coûts unitaires annuel (en € H.T.)								TOTAL (en € H.T.)
		Pour 2024	Pour 2025	Pour 2026	Pour 2027	Pour 2028	Pour 2029	Pour 2030	Pour 2031	
1	Redevance du dépôt et de ses équipements									0.00 €
2	Agence commerciale INFOBUS									0.00 €
3	Redevance des véhicules de transports publics									0.00 €
4	Redevance des sanitaires extérieurs									0.00 €
5	Redevance des B.I.V.									0.00 €
6	Redevance équipements de radiotéléphonie									0.00 €
7	Redevance des logiciels									0.00 €
8										0.00 €
9										0.00 €
10										0.00 €
11										0.00 €
12										0.00 €
13										0.00 €
14										0.00 €
15										0.00 €
T	**Total par année contractuelle du montant des redevances pour les biens mis à disposition en euros H.T.**	**0.00 €**	**0.00 €**	**0.00 €**	**0.00 €**	**0.00 €**	**0.00 €**	**0.00 €**	**0.00 €**	**0.00 €**

Envoyé en préfecture le 09/06/2026
Reçu en préfecture le 09/06/2026
Publié le
ID : 056-200067932-20260521-260521_DEL21A-DE

Fiche 11 du M.F.

CHARGES DES LIGNES RÉGULIÈRES ET FESTIVITÉS HORS PRODUCTION DES T.A.D.
(en € H.T., hors indexations annuelles et hors effets calendaires)

Cout de production	TOTAL Coût de roulage H.T.	TOTAL Coût de Conduite H.T.	TOTAL Coût de Véhicules H.T.	TOTAL Coût de personnel d'encadrement et administratif H.T.	TOTAL Assistance technique / Frais de Siège / de Région / Marge et aléas H.T.	TOTAL Coût de Structure et de frais généraux H.T.	TOTAL Redevances H.T.	**TOTAL Charges H.T.**
Pour l'année 2024	2 618 531.90 €	6 587 743.95 €	407 771.50 €	2 016 628.05 €	426 995.54 €	1 342 715.09 €	0.00 €	**13 400 386.03 €**
Pour l'année 2025	2 522 527.50 €	6 755 762.83 €	401 868.80 €	2 016 628.05 €	426 995.54 €	1 342 715.09 €	0.00 €	**13 466 497.81 €**
Pour l'année 2026	2 407 679.22 €	6 809 613.57 €	393 865.02 €	2 016 628.05 €	426 995.54 €	1 346 415.09 €	0.00 €	**13 401 196.49 €**
Pour l'année 2027	2 325 649.36 €	6 806 948.74 €	374 651.83 €	2 016 628.05 €	426 995.54 €	1 346 415.09 €	0.00 €	**13 297 288.61 €**
Pour l'année 2028	2 246 010.52 €	6 770 165.75 €	366 919.75 €	2 016 628.05 €	426 995.54 €	1 346 415.09 €	0.00 €	**13 173 134.71 €**
Pour l'année 2029	2 150 769.24 €	6 770 165.75 €	359 174.79 €	2 016 628.05 €	426 995.54 €	1 346 415.09 €	0.00 €	**13 070 148.47 €**
Pour l'année 2030	2 091 067.09 €	6 770 165.75 €	294 522.39 €	2 016 628.05 €	426 995.54 €	1 346 415.09 €	0.00 €	**12 945 793.91 €**
Pour l'année 2031	1 963 721.53 €	6 770 165.75 €	274 180.71 €	2 016 628.05 €	426 995.54 €	1 346 415.09 €	0.00 €	**12 798 106.67 €**
Coût pour la totalité du contrat	**18 325 956.36 €**	**54 040 732.10 €**	**2 872 954.79 €**	**16 133 024.40 €**	**3 415 964.32 €**	**10 763 920.72 €**	**0.00 €**	**105 552 552.69 €**

Envoyé en préfecture le 09/06/2026
Reçu en préfecture le 09/06/2026
Publié le
ID : 056-200067932-20260521-260521_DEL21A-DE

Envoyé en préfecture le 09/06/2026
Reçu en préfecture le 09/06/2026
Publié le
ID : 056-200067932-20260521-260521_DEL21A-DE

Fiche 12 du M.F.

UNITÉS D'ŒUVRE ET CHARGES DU T.A.D. CREACEO - MOBICEO - AVANTBUS

Pour une année contractuelle complète

N° de ligne	Unités d'œuvre	Heures de conduite			Kilomètres		
		En charge	A vide	Totales	En charge	A vide	Totaux
1	Pour 20.000 à 21.999 voyages par an	8 870.85	9 512.29	18 383.14	115 321.09	190 279.81	305 600.9
2	Pour 22.000 à 23.999 voyages par an	9 707.92	10 484.68	20 192.60	126 203.01	207 633.74	333 836.7
3	Pour 24.000 à 25.999 voyages par an	10 544.99	11 507.02	22 052.02	137 084.92	224 461.60	361 546.5
4	Pour 26.000 à 27.999 voyages par an	11 382.06	12 598.56	23 980.62	147 966.84	240 838.54	388 805.4
5	Pour 28.000 à 2.9999 voyages par an	12 219.13	13 788.17	26 007.30	158 848.75	256 990.03	415 838.8
6	Pour 30.000 à 31.999 voyages par an	13 056.21	15 107.97	28 164.18	169 730.67	273 141.51	442 872.2
7	Pour 32.000 à 33.999 voyages par an	13 893.28	16 681.06	30 574.33	180 612.58	289 518.45	470 131.0
8	Pour 34.000 à 35.999 voyages par an	14 730.35	18 575.04	33 305.39	191 494.5	306 271.2	497 765.7
9	Pour 36.000 à 37.999 voyages par an	15 567.42	19 940.03	35 507.44	202 376.42	323 023.87	525 400.3
10	Pour 38.000 à 39.999 voyages par an	16 404.49	21 079.56	37 484.04	213 258.33	339 776.57	553 034.9
11	Pour 40.000 voyages et plus par an	17 241.56	22 207.72	39 449.27	224 140.25	356 529.28	580 669.5
12	Forfait par tranche de 2.000 voyages en moins annuels en deçà de 20.000 voyages	837.07	1 043.76	1 880.84	10 881.92	18 898.47	29 780.4
13	Prix du kilomètre roulé en charge et à vide pour un véhicule T.A.D.					*Report ligne T fiche 6*	0.186 €
14	Prix de l'heure de conduite en charge et à vide pour un conducteur permis B		*Report ligne T fiche 4B*	18.91 €			

15	Charges pour 20.000 à 21.999 voyages par an	404 503.69 €
16	Charges pour 22.000 à 23.999 voyages par an	443 975.81 €
17	Charges pour 24.000 à 25.999 voyages par an	484 294.71 €
18	Charges pour 26.000 à 27.999 voyages par an	525 838.05 €
19	Charges pour 28.000 à 2.9999 voyages par an	569 194.00 €
20	Charges pour 30.000 à 31.999 voyages par an	615 012.01 €
21	Charges pour 32.000 à 33.999 voyages par an	665 661.41 €
22	Charges pour 34.000 à 35.999 voyages par an	722 449.03 €
23	Charges pour 36.000 à 37.999 voyages par an	769 233.27 €
24	Charges pour 38.000 à 39.999 voyages par an	811 754.14 €
25	Charges pour 40.000 voyages et plus par an	854 060.00 €
26	Charges par tranche de 2.000 voyages en moins annuels en deçà de 20.000 voyages	41 109.32 €

Envoyé en préfecture le 09/06/2026
Reçu en préfecture le 09/06/2026
Publié le
ID : 056-200067932-20260521-260521_DEL21A-DE

RECETTES COMMERCIALES DU RÉSEAU DU 1ER JANVIER AU 31 DÉCEMBRE 2024

	Nom du titre	Nombre de titres vendus pour l'année	Montant unitaire perçu par le Concessionnaire (H.T.)	Recettes totales H.T. pour l'année
1	Ticket unité	759 474	1.364 €	1 035 646.09 €
2	Carnet 10 voyages	67 488	10.000 €	674 880.05 €
3	Pass journée	7 350	3.818 €	28 065.39 €
4	Abonnement mensuel 26 - 64 ans	4 900	33.636 €	164 817.09 €
5	Abonnement annuel 26 - 64 ans	683	336.364 €	229 805.65 €
6	Abonnement mensuel sénior 65 ans et +	341	22.727 €	7 746.95 €
7	Abonnement annuel sénior 65 ans et +	2 192	106.364 €	233 105.81 €
8	Abonnement annuel A.A.H.	124	111.000 €	13 816.05 €
9	Abonnement mensuel - 26 ans	8 383	23.182 €	194 322.67 €
10	Abonnement annuel - 26 ans	5 894	208.182 €	1 227 023.64 €
11	Abonnement annuel étudiant	606	171.818 €	104 156.12 €
12	Abonnement mensuel solidaire QF < 461 €	10 635	4.545 €	48 342.58 €
13	Abonnement mensuel solidaire 461 € < QF < 567 €	2 321	9.091 €	21 099.49 €
14	Abonnement mensuel solidaire 567 € < QF < 670 €	1 356	18.182 €	24 645.97 €
15	Carte scolaire verte : 1er enfant	1 477	109.091 €	161 136.93 €
16	Carte scolaire verte : 2ème enfant	531	109.091 €	57 908.59 €

Fiche 13A du M.F.

Envoyé en préfecture le 09/06/2026
Reçu en préfecture le 09/06/2026
Publié le
ID : 056-200067932-20260521-260521_DEL21A-DE

	Nom du titre	Nombre de titres vendus pour l'année	Montant unitaire perçu par le Concessionnaire (H.T.)	Recettes totales H.T. pour l'année
17	Carte scolaire verte : 3ème enfant	109	45.455 €	4 943.93 €
18	Carte scolaire verte : 4ème enfant et suivant	5	0.000 €	0.00 €
19	Carte scolaire violette : 1er enfant	1 342	109.091 €	146 424.77 €
20	Carte scolaire violette : 2ème enfant	482	109.091 €	52 621.40 €
21	Carte scolaire violette : 3ème enfant	99	45.455 €	4 492.54 €
22	Carte scolaire violette : 4ème enfant et suivant	4	0.000 €	0.00 €
23	Abonnement annuel interne	16	68.182 €	1 083.13 €
24	Abonnement mensuel – 26 ans duo Train + bus (SNCF + Kicéo)	740	16.818 €	12 443.16 €
25	Abonnement annuel – 26 ans duo Train + bus (SNCF + Kicéo)		201.818 €	0.00 €
26	Abonnement mensuel 26 - 64 ans duo Train + bus (SNCF + Kicéo)	1 078	11.591 €	12 491.86 €
27	Abonnement annuel 26 - 64 ans duo Train + bus (SNCF + Kicéo)		139.091 €	0.00 €
28	Titre unitaire duo Cars + bus BreizhGo + Kicéo	4 579	0.455 €	2 081.34 €
29	Abonnement mensuel – 26 ans duo Cars + bus (BreizhGo + Kicéo)	308	10.409 €	3 208.96 €
30	Abonnement annuel – 26 ans duo Cars + bus (BreizhGo + Kicéo)		124.909 €	0.00 €
31	Abonnement mensuel 26 - 64 ans duo Cars + bus (BreizhGo + Kicéo)	21	16.818 €	355.76 €
32	Abonnement mensuel 26 - 64 ans duo Cars + bus (BreizhGo + Kicéo)		201.818 €	0.00 €
33	Duplicata de carte annuelle	1 120	13.636 €	15 271.92 €

Fiche 13A du M.F.

Envoyé en préfecture le 09/06/2026
Reçu en préfecture le 09/06/2026
Publié le
ID : 056-200067932-20260521-260521_DEL21A-DE

	Nom du titre	Nombre de titres vendus pour l'année	Montant unitaire perçu par le Concessionnaire (H.T.)	Recettes totales H.T. pour l'année
34	Tickets groupe	193	4.545 €	877.11 €
35	Abonnement mensuel 26 - 64 ans -50%	258	16.818 €	4 338.62 €
36	Abonnement annuel 26 - 64 ans -50%		168.182 €	0.00 €
37	Abonnement mensuel - 26 ans -50%	167	11.591 €	1 933.30 €
38	Abonnement annuel - 26 ans -50%	131	104.318 €	13 675.79 €
39	Tarifs groupe	3 623	1.000 €	3 622.57 €
40	Recettes totales H.T. pour l'année			4 506 385.23 €
41	Mobicéo			29 079.71 €
42	Recettes publicitaires			73 500.00 €
43	Produit des amendes			21 735.00 €
44	Autres titres multimodaux			78.99 €
45	Ticket 2€			11 000.00 €
46	Recette avenant 2 évolution offre			64 896.00 €
RTOT	**Total Recettes Commerciales H.T. du 1er janvier au 31 décembre**	2024		**4 706 674.92 €**

Envoyé en préfecture le 09/06/2026
Reçu en préfecture le 09/06/2026
Publié le
ID : 056-200067932-20260521-260521_DEL21A-DE

RECETTES COMMERCIALES DU RÉSEAU DU 1ER JANVIER AU 31 DÉCEMBRE 2025

	Nom du titre	Nombre de titres vendus pour l'année	Montant unitaire perçu par le Concessionnaire (H.T.)	Recettes totales H.T. pour l'année
1	Ticket unité	809 030	1.364 €	1 103 222.71 €
2	Carnet 10 voyages	71 928	10.000 €	719 281.43 €
3	Pass journée	7 814	3.818 €	29 833.57 €
4	Abonnement mensuel 26 - 64 ans	5 114	33.636 €	172 002.80 €
5	Abonnement annuel 26 - 64 ans	713	336.364 €	239 824.74 €
6	Abonnement mensuel sénior 65 ans et +	366	22.727 €	8 321.23 €
7	Abonnement annuel sénior 65 ans et +	2 354	106.364 €	250 385.64 €
8	Abonnement annuel A.A.H.	130	111.000 €	14 418.41 €
9	Abonnement mensuel - 26 ans	8 754	23.182 €	202 925.25 €
10	Abonnement annuel - 26 ans	6 155	208.182 €	1 281 426.28 €
11	Abonnement annuel étudiant	649	171.818 €	111 579.79 €
12	Abonnement mensuel solidaire QF < 461 €	11 099	4.545 €	50 450.23 €
13	Abonnement mensuel solidaire 461 € < QF < 567 €	2 422	9.091 €	22 019.39 €
14	Abonnement mensuel solidaire 567 € < QF < 670 €	1 415	18.182 €	25 720.49 €
15	Carte scolaire verte : 1er enfant	1 518	109.091 €	165 642.15 €
16	Carte scolaire verte : 2ème enfant	546	109.091 €	59 527.65 €

Fiche 13B du M.F.

Envoyé en préfecture le 09/06/2026
Reçu en préfecture le 09/06/2026
Publié le
ID : 056-200067932-20260521-260521_DEL21A-DE

	Nom du titre	Nombre de titres vendus pour l'année	Montant unitaire perçu par le Concessionnaire (H.T.)	Recettes totales H.T. pour l'année
17	Carte scolaire verte : 3ème enfant	112	45.455 €	5 082.15 €
18	Carte scolaire verte : 4ème enfant et suivant	5	0.000 €	0.00 €
19	Carte scolaire violette : 1er enfant	1 380	109.091 €	150 518.64 €
20	Carte scolaire violette : 2ème enfant	496	109.091 €	54 092.64 €
21	Carte scolaire violette : 3ème enfant	102	45.455 €	4 618.14 €
22	Carte scolaire violette : 4ème enfant et suivant	5	0.000 €	0.00 €
23	Abonnement annuel interne	16	68.182 €	1 113.41 €
24	Abonnement mensuel – 26 ans duo Train + bus (SNCF + Kicéo)	783	16.818 €	13 166.69 €
25	Abonnement annuel – 26 ans duo Train + bus (SNCF + Kicéo)		201.818 €	0.00 €
26	Abonnement mensuel 26 - 64 ans duo Train + bus (SNCF + Kicéo)	1 125	11.591 €	13 036.48 €
27	Abonnement annuel 26 - 64 ans duo Train + bus (SNCF + Kicéo)		139.091 €	0.00 €
28	Titre unitaire duo Cars + bus BreizhGo + Kicéo	4 868	0.455 €	2 212.67 €
29	Abonnement mensuel – 26 ans duo Cars + bus (BreizhGo + Kicéo)	326	10.409 €	3 395.55 €
30	Abonnement annuel – 26 ans duo Cars + bus (BreizhGo + Kicéo)		124.909 €	0.00 €
31	Abonnement mensuel 26 - 64 ans duo Cars + bus (BreizhGo + Kicéo)	22	16.818 €	371.27 €
32	Abonnement mensuel 26 - 64 ans duo Cars + bus (BreizhGo + Kicéo)		201.818 €	0.00 €
33	Duplicata de carte annuelle	1 186	13.636 €	16 178.04 €

Fiche 13B du M.F.

Envoyé en préfecture le 09/06/2026
Reçu en préfecture le 09/06/2026
Publié le
ID : 056-200067932-20260521-260521_DEL21A-DE

	Nom du titre	Nombre de titres vendus pour l'année	Montant unitaire perçu par le Concessionnaire (H.T.)	Recettes totales H.T. pour l'année
34	Tickets groupe	205	4.545 €	932.37 €
35	Abonnement mensuel 26 - 64 ans -50%	269	16.818 €	4 527.77 €
36	Abonnement annuel 26 - 64 ans -50%		168.182 €	0.00 €
37	Abonnement mensuel - 26 ans -50%	174	11.591 €	2 018.89 €
38	Abonnement annuel - 26 ans -50%	137	104.318 €	14 281.21 €
39	Tarifs groupe	3 762	1.000 €	3 761.85 €
40	Recettes totales H.T. pour l'année			4 745 889.51 €
41	Mobicéo			30 716.52 €
42	Recettes publicitaires			75 950.00 €
43	Produit des amendes			21 735.00 €
44	Autres titres multimodaux			83.33 €
45	Ticket 2€			33 000.00 €
46	Recette avenant 2 évolution offre + a4			77 176.00 €
RTOT	**Total Recettes Commerciales H.T. du 1er janvier au 31 décembre**	**2025**		**4 984 550.36 €**

Envoyé en préfecture le 09/06/2026
Reçu en préfecture le 09/06/2026
Publié le
ID : 056-200067932-20260521-260521_DEL21A-DE

RECETTES COMMERCIALES DU RÉSEAU DU 1ER JANVIER AU 31 DÉCEMBRE 2026

	Nom du titre	Nombre de titres vendus pour l'année	Montant unitaire perçu par le Concessionnaire (H.T.)	Recettes totales H.T. pour l'année
1	Ticket unité	866 040	1.364 €	1 180 964.04 €
2	Carnet 10 voyages	77 131	10.000 €	771 308.46 €
3	Pass journée	8 346	3.818 €	31 866.51 €
4	Abonnement mensuel 26 - 64 ans	5 393	33.636 €	181 384.10 €
5	Abonnement annuel 26 - 64 ans	752	336.364 €	252 905.16 €
6	Abonnement mensuel sénior 65 ans et +	396	22.727 €	8 997.79 €
7	Abonnement annuel sénior 65 ans et +	2 545	106.364 €	270 743.49 €
8	Abonnement annuel A.A.H.	137	111.000 €	15 204.81 €
9	Abonnement mensuel - 26 ans	9 175	23.182 €	212 686.97 €
10	Abonnement annuel - 26 ans	6 451	208.182 €	1 343 069.27 €
11	Abonnement annuel étudiant	685	171.818 €	117 625.06 €
12	Abonnement mensuel solidaire QF < 461 €	11 704	4.545 €	53 201.86 €
13	Abonnement mensuel solidaire 461 € < QF < 567 €	2 554	9.091 €	23 220.36 €
14	Abonnement mensuel solidaire 567 € < QF < 670 €	1 492	18.182 €	27 123.32 €
15	Carte scolaire verte : 1er enfant	1 586	109.091 €	172 983.01 €
16	Carte scolaire verte : 2ème enfant	570	109.091 €	62 165.77 €

Fiche 13C du M.F.

Envoyé en préfecture le 09/06/2026
Reçu en préfecture le 09/06/2026
Publié le
ID : 056-200067932-20260521-260521_DEL21A-DE

	Nom du titre	Nombre de titres vendus pour l'année	Montant unitaire perçu par le Concessionnaire (H.T.)	Recettes totales H.T. pour l'année
17	Carte scolaire verte : 3ème enfant	117	45.455 €	5 307.38 €
18	Carte scolaire verte : 4ème enfant et suivant	5	0.000 €	0.00 €
19	Carte scolaire violette : 1er enfant	1 441	109.091 €	157 189.27 €
20	Carte scolaire violette : 2ème enfant	518	109.091 €	56 489.89 €
21	Carte scolaire violette : 3ème enfant	106	45.455 €	4 822.81 €
22	Carte scolaire violette : 4ème enfant et suivant	5	0.000 €	0.00 €
23	Abonnement annuel interne	17	68.182 €	1 162.76 €
24	Abonnement mensuel – 26 ans duo Train + bus (SNCF + Kicéo)	823	16.818 €	13 841.56 €
25	Abonnement annuel – 26 ans duo Train + bus (SNCF + Kicéo)		201.818 €	0.00 €
26	Abonnement mensuel 26 - 64 ans duo Train + bus (SNCF + Kicéo)	1 186	11.591 €	13 747.51 €
27	Abonnement annuel 26 - 64 ans duo Train + bus (SNCF + Kicéo)		139.091 €	0.00 €
28	Titre unitaire duo Cars + bus BreizhGo + Kicéo	5 212	0.455 €	2 369.20 €
29	Abonnement mensuel – 26 ans duo Cars + bus (BreizhGo + Kicéo)	343	10.409 €	3 569.59 €
30	Abonnement annuel – 26 ans duo Cars + bus (BreizhGo + Kicéo)		124.909 €	0.00 €
31	Abonnement mensuel 26 - 64 ans duo Cars + bus (BreizhGo + Kicéo)	23	16.818 €	391.52 €
32	Abonnement mensuel 26 - 64 ans duo Cars + bus (BreizhGo + Kicéo)		201.818 €	0.00 €
33	Duplicata de carte annuelle	1 268	13.636 €	17 285.24 €

Fiche 13C du M.F.

Envoyé en préfecture le 09/06/2026
Reçu en préfecture le 09/06/2026
Publié le
ID : 056-200067932-20260521-260521_DEL21A-DE

	Nom du titre	Nombre de titres vendus pour l'année	Montant unitaire perçu par le Concessionnaire (H.T.)	Recettes totales H.T. pour l'année
34	Tickets groupe	219	4.545 €	995.90 €
35	Abonnement mensuel 26 - 64 ans -50%	284	16.818 €	4 774.73 €
36	Abonnement annuel 26 - 64 ans -50%		168.182 €	0.00 €
37	Abonnement mensuel - 26 ans -50%	183	11.591 €	2 116.01 €
38	Abonnement annuel - 26 ans -50%	143	104.318 €	14 968.20 €
39	Tarifs groupe	3 968	1.000 €	3 968.25 €
40	Recettes totales H.T. pour l'année			5 028 449.81 €
41	Mobicéo			32 669.83 €
42	Recettes publicitaires			78 400.00 €
43	Produit des amendes			21 735.00 €
44	Autres titres multimodaux			88.67 €
45	Ticket 2€			33 000.00 €
46	Recette avenant 2 évolution offre + A4 +A5			106 331.26 €
RTOT	**Total Recettes Commerciales H.T. du 1er janvier au 31 décembre**	**2026**		**5 300 674.57 €**

Envoyé en préfecture le 09/06/2026
Reçu en préfecture le 09/06/2026
Publié le
ID : 056-200067932-20260521-260521_DEL21A-DE

RECETTES COMMERCIALES DU RÉSEAU DU 1ER JANVIER AU 31 DÉCEMBRE 2027

	Nom du titre	Nombre de titres vendus pour l'année	Montant unitaire perçu par le Concessionnaire (H.T.)	Recettes totales H.T. pour l'année
1	Ticket unité	891 187	1.364 €	1 215 254.56 €
2	Carnet 10 voyages	79 447	10.000 €	794 473.70 €
3	Pass journée	8 572	3.818 €	32 730.55 €
4	Abonnement mensuel 26 - 64 ans	5 505	33.636 €	185 160.81 €
5	Abonnement annuel 26 - 64 ans	768	336.364 €	258 171.05 €
6	Abonnement mensuel sénior 65 ans et +	415	22.727 €	9 426.33 €
7	Abonnement annuel sénior 65 ans et +	2 667	106.364 €	283 638.31 €
8	Abonnement annuel A.A.H.	140	111.000 €	15 521.40 €
9	Abonnement mensuel - 26 ans	9 352	23.182 €	216 786.82 €
10	Abonnement annuel - 26 ans	6 576	208.182 €	1 368 958.92 €
11	Abonnement annuel étudiant	705	171.818 €	121 126.96 €
12	Abonnement mensuel solidaire QF < 461 €	11 948	4.545 €	54 309.61 €
13	Abonnement mensuel solidaire 461 € < QF < 567 €	2 607	9.091 €	23 703.84 €
14	Abonnement mensuel solidaire 567 € < QF < 670 €	1 523	18.182 €	27 688.07 €
15	Carte scolaire verte : 1er enfant	1 606	127.273 €	204 378.78 €
16	Carte scolaire verte : 2ème enfant	577	127.273 €	73 448.62 €

Fiche 13D du M.F.

Envoyé en préfecture le 09/06/2026
Reçu en préfecture le 09/06/2026
Publié le
ID : 056-200067932-20260521-260521_DEL21A-DE

	Nom du titre	Nombre de titres vendus pour l'année	Montant unitaire perçu par le Concessionnaire (H.T.)	Recettes totales H.T. pour l'année
17	Carte scolaire verte : 3ème enfant	118	50.000 €	5 912.33 €
18	Carte scolaire verte : 4ème enfant et suivant	5	0.000 €	0.00 €
19	Carte scolaire violette : 1er enfant	1 459	127.273 €	185 718.53 €
20	Carte scolaire violette : 2ème enfant	524	127.273 €	66 742.60 €
21	Carte scolaire violette : 3ème enfant	107	50.000 €	5 372.52 €
22	Carte scolaire violette : 4ème enfant et suivant	5	0.000 €	0.00 €
23	Abonnement annuel interne	17	90.909 €	1 570.05 €
24	Abonnement mensuel – 26 ans duo Train + bus (SNCF + Kicéo)	843	16.818 €	14 183.81 €
25	Abonnement annuel – 26 ans duo Train + bus (SNCF + Kicéo)		201.818 €	0.00 €
26	Abonnement mensuel 26 - 64 ans duo Train + bus (SNCF + Kicéo)	1 211	11.591 €	14 033.76 €
27	Abonnement annuel 26 - 64 ans duo Train + bus (SNCF + Kicéo)		139.091 €	0.00 €
28	Titre unitaire duo Cars + bus BreizhGo + Kicéo	5 356	0.455 €	2 434.70 €
29	Abonnement mensuel – 26 ans duo Cars + bus (BreizhGo + Kicéo)	351	10.409 €	3 657.85 €
30	Abonnement annuel – 26 ans duo Cars + bus (BreizhGo + Kicéo)		124.909 €	0.00 €
31	Abonnement mensuel 26 - 64 ans duo Cars + bus (BreizhGo + Kicéo)	24	16.818 €	399.67 €
32	Abonnement mensuel 26 - 64 ans duo Cars + bus (BreizhGo + Kicéo)		201.818 €	0.00 €
33	Duplicata de carte annuelle	1 300	13.636 €	17 725.62 €

Fiche 13D du M.F.

Envoyé en préfecture le 09/06/2026
Reçu en préfecture le 09/06/2026
Publié le
ID : 056-200067932-20260521-260521_DEL21A-DE

	Nom du titre	Nombre de titres vendus pour l'année	Montant unitaire perçu par le Concessionnaire (H.T.)	Recettes totales H.T. pour l'année
34	Tickets groupe	225	4.545 €	1 022.91 €
35	Abonnement mensuel 26 - 64 ans -50%	290	16.818 €	4 874.14 €
36	Abonnement annuel 26 - 64 ans -50%		168.182 €	0.00 €
37	Abonnement mensuel - 26 ans -50%	186	11.591 €	2 156.80 €
38	Abonnement annuel - 26 ans -50%	146	104.318 €	15 256.74 €
39	Tarifs groupe	4 019	1.000 €	4 018.69 €
40	Recettes totales H.T. pour l'année			5 229 859.06 €
41	Mobicéo			33 676.31 €
42	Recettes publicitaires			80 850.00 €
43	Produit des amendes			21 735.00 €
44	Autres titres multimodaux			91.54 €
45	Ticket 2€			33 000.00 €
46	Recette avenant 2 évolution offre + A4			54 563.70 €
RTOT	**Total Recettes Commerciales H.T. du 1er janvier au 31 décembre**	2027		**5 453 775.61 €**

Envoyé en préfecture le 09/06/2026
Reçu en préfecture le 09/06/2026
Publié le
ID : 056-200067932-20260521-260521_DEL21A-DE

RECETTES COMMERCIALES DU RÉSEAU DU 1ER JANVIER AU 31 DÉCEMBRE 2028

	Nom du titre	Nombre de titres vendus pour l'année	Montant unitaire perçu par le Concessionnaire (H.T.)	Recettes totales H.T. pour l'année
1	Ticket unité	916 538	1.364 €	1 249 825.05 €
2	Carnet 10 voyages	81 703	10.000 €	817 031.97 €
3	Pass journée	8 798	3.818 €	33 592.47 €
4	Abonnement mensuel 26 - 64 ans	5 627	33.636 €	189 280.20 €
5	Abonnement annuel 26 - 64 ans	785	336.364 €	263 914.75 €
6	Abonnement mensuel sénior 65 ans et +	432	22.727 €	9 827.20 €
7	Abonnement annuel sénior 65 ans et +	2 780	106.364 €	295 700.49 €
8	Abonnement annuel A.A.H.	143	111.000 €	15 866.71 €
9	Abonnement mensuel - 26 ans	9 503	23.182 €	220 295.10 €
10	Abonnement annuel - 26 ans	6 682	208.182 €	1 391 112.88 €
11	Abonnement annuel étudiant	726	171.818 €	124 714.11 €
12	Abonnement mensuel solidaire QF < 461 €	12 214	4.545 €	55 517.87 €
13	Abonnement mensuel solidaire 461 € < QF < 567 €	2 665	9.091 €	24 231.20 €
14	Abonnement mensuel solidaire 567 € < QF < 670 €	1 557	18.182 €	28 304.07 €
15	Carte scolaire verte : 1er enfant	1 618	127.273 €	205 955.76 €
16	Carte scolaire verte : 2ème enfant	582	127.273 €	74 015.35 €

Fiche 13E du M.F.

Envoyé en préfecture le 09/06/2026
Reçu en préfecture le 09/06/2026
Publié le
ID : 056-200067932-20260521-260521_DEL21A-DE

	Nom du titre	Nombre de titres vendus pour l'année	Montant unitaire perçu par le Concessionnaire (H.T.)	Recettes totales H.T. pour l'année
17	Carte scolaire verte : 3ème enfant	119	50.000 €	5 957.95 €
18	Carte scolaire verte : 4ème enfant et suivant	5	0.000 €	0.00 €
19	Carte scolaire violette : 1er enfant	1 470	127.273 €	187 151.53 €
20	Carte scolaire violette : 2ème enfant	528	127.273 €	67 257.58 €
21	Carte scolaire violette : 3ème enfant	108	50.000 €	5 413.98 €
22	Carte scolaire violette : 4ème enfant et suivant	5	0.000 €	0.00 €
23	Abonnement annuel interne	17	90.909 €	1 582.16 €
24	Abonnement mensuel – 26 ans duo Train + bus (SNCF + Kicéo)	863	16.818 €	14 512.50 €
25	Abonnement annuel – 26 ans duo Train + bus (SNCF + Kicéo)		201.818 €	0.00 €
26	Abonnement mensuel 26 - 64 ans duo Train + bus (SNCF + Kicéo)	1 238	11.591 €	14 345.98 €
27	Abonnement annuel 26 - 64 ans duo Train + bus (SNCF + Kicéo)		139.091 €	0.00 €
28	Titre unitaire duo Cars + bus BreizhGo + Kicéo	5 507	0.455 €	2 503.07 €
29	Abonnement mensuel – 26 ans duo Cars + bus (BreizhGo + Kicéo)	360	10.409 €	3 742.62 €
30	Abonnement annuel – 26 ans duo Cars + bus (BreizhGo + Kicéo)		124.909 €	0.00 €
31	Abonnement mensuel 26 - 64 ans duo Cars + bus (BreizhGo + Kicéo)	24	16.818 €	408.56 €
32	Abonnement mensuel 26 - 64 ans duo Cars + bus (BreizhGo + Kicéo)		201.818 €	0.00 €
33	Duplicata de carte annuelle	1 331	13.636 €	18 154.72 €

Fiche 13E du M.F.

Envoyé en préfecture le 09/06/2026
Reçu en préfecture le 09/06/2026
Publié le
ID : 056-200067932-20260521-260521_DEL21A-DE

	Nom du titre	Nombre de titres vendus pour l'année	Montant unitaire perçu par le Concessionnaire (H.T.)	Recettes totales H.T. pour l'année
34	Tickets groupe	231	4.545 €	1 049.84 €
35	Abonnement mensuel 26 - 64 ans -50%	296	16.818 €	4 982.58 €
36	Abonnement annuel 26 - 64 ans -50%		168.182 €	0.00 €
37	Abonnement mensuel - 26 ans -50%	189	11.591 €	2 191.70 €
38	Abonnement annuel - 26 ans -50%	149	104.318 €	15 503.64 €
39	Tarifs groupe	4 050	1.000 €	4 049.70 €
40	Recettes totales H.T. pour l'année			5 347 993.30 €
41	Mobicéo			34 677.52 €
42	Recettes publicitaires			83 300.00 €
43	Produit des amendes			21 735.00 €
44	Autres titres multimodaux			94.44 €
45	Ticket 2€			33 000.00 €
46	Recette avenant 2 évolution offre + A4			48 599.89 €
RTOT	**Total Recettes Commerciales H.T. du 1er janvier au 31 décembre**	2028		**5 569 400.16 €**

Envoyé en préfecture le 09/06/2026
Reçu en préfecture le 09/06/2026
Publié le
ID : 056-200067932-20260521-260521_DEL21A-DE

RECETTES COMMERCIALES DU RÉSEAU DU 1ER JANVIER AU 31 DÉCEMBRE 2029

	Nom du titre	Nombre de titres vendus pour l'année	Montant unitaire perçu par le Concessionnaire (H.T.)	Recettes totales H.T. pour l'année
1	Ticket unité	940 433	1.364 €	1 282 408.95 €
2	Carnet 10 voyages	83 940	10.000 €	839 402.63 €
3	Pass journée	9 008	3.818 €	34 393.84 €
4	Abonnement mensuel 26 - 64 ans	5 733	33.636 €	192 836.87 €
5	Abonnement annuel 26 - 64 ans	799	336.364 €	268 873.83 €
6	Abonnement mensuel sénior 65 ans et +	452	22.727 €	10 273.91 €
7	Abonnement annuel sénior 65 ans et +	2 906	106.364 €	309 142.02 €
8	Abonnement annuel A.A.H.	146	111.000 €	16 164.86 €
9	Abonnement mensuel - 26 ans	9 641	23.182 €	223 498.11 €
10	Abonnement annuel - 26 ans	6 779	208.182 €	1 411 339.16 €
11	Abonnement annuel étudiant	743	171.818 €	127 733.16 €
12	Abonnement mensuel solidaire QF < 461 €	12 443	4.545 €	56 561.08 €
13	Abonnement mensuel solidaire 461 € < QF < 567 €	2 716	9.091 €	24 686.51 €
14	Abonnement mensuel solidaire 567 € < QF < 670 €	1 586	18.182 €	28 835.92 €
15	Carte scolaire verte : 1er enfant	1 632	127.273 €	207 679.44 €
16	Carte scolaire verte : 2ème enfant	586	127.273 €	74 634.80 €

Fiche 13F du M.F.

Envoyé en préfecture le 09/06/2026
Reçu en préfecture le 09/06/2026
Publié le
ID : 056-200067932-20260521-260521_DEL21A-DE

	Nom du titre	Nombre de titres vendus pour l'année	Montant unitaire perçu par le Concessionnaire (H.T.)	Recettes totales H.T. pour l'année
17	Carte scolaire verte : 3ème enfant	120	50.000 €	6 007.81 €
18	Carte scolaire verte : 4ème enfant et suivant	5	0.000 €	0.00 €
19	Carte scolaire violette : 1er enfant	1 483	127.273 €	188 717.84 €
20	Carte scolaire violette : 2ème enfant	533	127.273 €	67 820.47 €
21	Carte scolaire violette : 3ème enfant	109	50.000 €	5 459.29 €
22	Carte scolaire violette : 4ème enfant et suivant	5	0.000 €	0.00 €
23	Abonnement annuel interne	18	90.909 €	1 595.41 €
24	Abonnement mensuel – 26 ans duo Train + bus (SNCF + Kicéo)	880	16.818 €	14 796.80 €
25	Abonnement annuel – 26 ans duo Train + bus (SNCF + Kicéo)	0	201.818 €	0.00 €
26	Abonnement mensuel 26 - 64 ans duo Train + bus (SNCF + Kicéo)	1 261	11.591 €	14 615.54 €
27	Abonnement annuel 26 - 64 ans duo Train + bus (SNCF + Kicéo)	0	139.091 €	0.00 €
28	Titre unitaire duo Cars + bus BreizhGo + Kicéo	5 647	0.455 €	2 566.76 €
29	Abonnement mensuel – 26 ans duo Cars + bus (BreizhGo + Kicéo)	367	10.409 €	3 815.93 €
30	Abonnement annuel – 26 ans duo Cars + bus (BreizhGo + Kicéo)	0	124.909 €	0.00 €
31	Abonnement mensuel 26 - 64 ans duo Cars + bus (BreizhGo + Kicéo)	25	16.818 €	416.24 €
32	Abonnement mensuel 26 - 64 ans duo Cars + bus (BreizhGo + Kicéo)	0	201.818 €	0.00 €
33	Duplicata de carte annuelle	1 362	13.636 €	18 570.84 €

Fiche 13F du M.F.

Envoyé en préfecture le 09/06/2026
Reçu en préfecture le 09/06/2026
Publié le
ID : 056-200067932-20260521-260521_DEL21A-DE

	Nom du titre	Nombre de titres vendus pour l'année	Montant unitaire perçu par le Concessionnaire (H.T.)	Recettes totales H.T. pour l'année
34	Tickets groupe	236	4.545 €	1 074.89 €
35	Abonnement mensuel 26 - 64 ans -50%	302	16.818 €	5 076.21 €
36	Abonnement annuel 26 - 64 ans -50%	0	168.182 €	0.00 €
37	Abonnement mensuel - 26 ans -50%	192	11.591 €	2 223.57 €
38	Abonnement annuel - 26 ans -50%	151	104.318 €	15 729.06 €
39	Tarifs groupe	4 084	1.000 €	4 083.59 €
40	Recettes totales H.T. pour l'année			5 461 035.31 €
41	Mobicéo			35 678.70 €
42	Recettes publicitaires			85 750.00 €
43	Produit des amendes			21 735.00 €
44	Autres titres multimodaux			97.27 €
45	Ticket 2€			33 000.00 €
46	Recette avenant 2 évolution offre + A4			48 534.81 €
RTOT	**Total Recettes Commerciales H.T. du 1er janvier au 31 décembre**	**2029**		**5 685 831.10 €**

Envoyé en préfecture le 09/06/2026
Reçu en préfecture le 09/06/2026
Publié le
ID : 056-200067932-20260521-260521_DEL21A-DE

RECETTES COMMERCIALES DU RÉSEAU DU 1ER JANVIER AU 31 DÉCEMBRE 2030

	Nom du titre	Nombre de titres vendus pour l'année	Montant unitaire perçu par le Concessionnaire (H.T.)	Recettes totales H.T. pour l'année
1	Ticket unité	964 261	1.364 €	1 314 901.60 €
2	Carnet 10 voyages	86 138	10.000 €	861 378.47 €
3	Pass journée	9 222	3.818 €	35 209.53 €
4	Abonnement mensuel 26 - 64 ans	5 830	33.636 €	196 104.33 €
5	Abonnement annuel 26 - 64 ans	813	336.364 €	273 429.68 €
6	Abonnement mensuel sénior 65 ans et +	471	22.727 €	10 703.79 €
7	Abonnement annuel sénior 65 ans et +	3 028	106.364 €	322 076.95 €
8	Abonnement annuel A.A.H.	148	111.000 €	16 438.76 €
9	Abonnement mensuel - 26 ans	9 800	23.182 €	227 176.21 €
10	Abonnement annuel - 26 ans	6 891	208.182 €	1 434 565.53 €
11	Abonnement annuel étudiant	759	171.818 €	130 427.33 €
12	Abonnement mensuel solidaire QF < 461 €	12 654	4.545 €	57 519.46 €
13	Abonnement mensuel solidaire 461 € < QF < 567 €	2 762	9.091 €	25 104.81 €
14	Abonnement mensuel solidaire 567 € < QF < 670 €	1 613	18.182 €	29 324.52 €
15	Carte scolaire verte : 1er enfant	1 654	127.273 €	210 478.72 €
16	Carte scolaire verte : 2ème enfant	594	127.273 €	75 640.79 €

Fiche 13G du M.F.

Envoyé en préfecture le 09/06/2026
Reçu en préfecture le 09/06/2026
Publié le
ID : 056-200067932-20260521-260521_DEL21A-DE

	Nom du titre	Nombre de titres vendus pour l'année	Montant unitaire perçu par le Concessionnaire (H.T.)	Recettes totales H.T. pour l'année
17	Carte scolaire verte : 3ème enfant	122	50.000 €	6 088.79 €
18	Carte scolaire verte : 4ème enfant et suivant	5	0.000 €	0.00 €
19	Carte scolaire violette : 1er enfant	1 503	127.273 €	191 261.54 €
20	Carte scolaire violette : 2ème enfant	540	127.273 €	68 734.62 €
21	Carte scolaire violette : 3ème enfant	111	50.000 €	5 532.87 €
22	Carte scolaire violette : 4ème enfant et suivant	5	0.000 €	0.00 €
23	Abonnement annuel interne	18	90.909 €	1 616.91 €
24	Abonnement mensuel – 26 ans duo Train + bus (SNCF + Kicéo)	896	16.818 €	15 076.20 €
25	Abonnement annuel – 26 ans duo Train + bus (SNCF + Kicéo)	0	201.818 €	0.00 €
26	Abonnement mensuel 26 - 64 ans duo Train + bus (SNCF + Kicéo)	1 282	11.591 €	14 863.19 €
27	Abonnement annuel 26 - 64 ans duo Train + bus (SNCF + Kicéo)	0	139.091 €	0.00 €
28	Titre unitaire duo Cars + bus BreizhGo + Kicéo	5 780	0.455 €	2 627.30 €
29	Abonnement mensuel – 26 ans duo Cars + bus (BreizhGo + Kicéo)	374	10.409 €	3 887.99 €
30	Abonnement annuel – 26 ans duo Cars + bus (BreizhGo + Kicéo)	0	124.909 €	0.00 €
31	Abonnement mensuel 26 - 64 ans duo Cars + bus (BreizhGo + Kicéo)	25	16.818 €	423.29 €
32	Abonnement mensuel 26 - 64 ans duo Cars + bus (BreizhGo + Kicéo)	0	201.818 €	0.00 €
33	Duplicata de carte annuelle	1 392	13.636 €	18 982.78 €

Fiche 13G du M.F.

Envoyé en préfecture le 09/06/2026
Reçu en préfecture le 09/06/2026
Publié le
ID : 056-200067932-20260521-260521_DEL21A-DE

	Nom du titre	Nombre de titres vendus pour l'année	Montant unitaire perçu par le Concessionnaire (H.T.)	Recettes totales H.T. pour l'année
34	Tickets groupe	242	4.545 €	1 100.38 €
35	Abonnement mensuel 26 - 64 ans -50%	307	16.818 €	5 162.22 €
36	Abonnement annuel 26 - 64 ans -50%	0	168.182 €	0.00 €
37	Abonnement mensuel - 26 ans -50%	195	11.591 €	2 260.16 €
38	Abonnement annuel - 26 ans -50%	153	104.318 €	15 987.91 €
39	Tarifs groupe	4 139	1.000 €	4 138.63 €
40	Recettes totales H.T. pour l'année			5 578 225.27 €
41	Mobicéo			36 621.04 €
42	Recettes publicitaires			88 200.00 €
43	Produit des amendes			21 735.00 €
44	Autres titres multimodaux			100.16 €
45	Ticket 2€			33 000.00 €
46	Recette avenant 2 évolution offre + A4			48 429.11 €
RTOT	**Total Recettes Commerciales H.T. du 1er janvier au 31 décembre**	**2030**		**5 806 310.58 €**

Envoyé en préfecture le 09/06/2026
Reçu en préfecture le 09/06/2026
Publié le
ID : 056-200067932-20260521-260521_DEL21A-DE

RECETTES COMMERCIALES DU RÉSEAU DU 1ER JANVIER AU 31 DÉCEMBRE 2031

	Nom du titre	Nombre de titres vendus pour l'année	Montant unitaire perçu par le Concessionnaire (H.T.)	Recettes totales H.T. pour l'année
1	Ticket unité	989 478	1.364 €	1 349 288.21 €
2	Carnet 10 voyages	88 444	10.000 €	884 438.74 €
3	Pass journée	9 446	3.818 €	36 066.73 €
4	Abonnement mensuel 26 - 64 ans	5 947	33.636 €	200 035.00 €
5	Abonnement annuel 26 - 64 ans	829	336.364 €	278 910.24 €
6	Abonnement mensuel sénior 65 ans et +	490	22.727 €	11 138.58 €
7	Abonnement annuel sénior 65 ans et +	3 151	106.364 €	335 159.74 €
8	Abonnement annuel A.A.H.	151	111.000 €	16 768.25 €
9	Abonnement mensuel - 26 ans	9 953	23.182 €	230 733.61 €
10	Abonnement annuel - 26 ans	6 999	208.182 €	1 457 029.65 €
11	Abonnement annuel étudiant	775	171.818 €	133 132.96 €
12	Abonnement mensuel solidaire QF < 461 €	12 908	4.545 €	58 672.37 €
13	Abonnement mensuel solidaire 461 € < QF < 567 €	2 817	9.091 €	25 608.00 €
14	Abonnement mensuel solidaire 567 € < QF < 670 €	1 645	18.182 €	29 912.29 €
15	Carte scolaire verte : 1er enfant	1 674	127.273 €	213 083.13 €
16	Carte scolaire verte : 2ème enfant	602	127.273 €	76 576.75 €

Fiche 13H du M.F.

Envoyé en préfecture le 09/06/2026
Reçu en préfecture le 09/06/2026
Publié le
ID : 056-200067932-20260521-260521_DEL21A-DE

	Nom du titre	Nombre de titres vendus pour l'année	Montant unitaire perçu par le Concessionnaire (H.T.)	Recettes totales H.T. pour l'année
17	Carte scolaire verte : 3ème enfant	123	50.000 €	6 164.13 €
18	Carte scolaire verte : 4ème enfant et suivant	6	0.000 €	0.00 €
19	Carte scolaire violette : 1er enfant	1 521	127.273 €	193 628.16 €
20	Carte scolaire violette : 2ème enfant	547	127.273 €	69 585.12 €
21	Carte scolaire violette : 3ème enfant	112	50.000 €	5 601.33 €
22	Carte scolaire violette : 4ème enfant et suivant	5	0.000 €	0.00 €
23	Abonnement annuel interne	18	90.909 €	1 636.92 €
24	Abonnement mensuel – 26 ans duo Train + bus (SNCF + Kicéo)	913	16.818 €	15 352.47 €
25	Abonnement annuel – 26 ans duo Train + bus (SNCF + Kicéo)	0	201.818 €	0.00 €
26	Abonnement mensuel 26 - 64 ans duo Train + bus (SNCF + Kicéo)	1 308	11.591 €	15 161.11 €
27	Abonnement annuel 26 - 64 ans duo Train + bus (SNCF + Kicéo)	0	139.091 €	0.00 €
28	Titre unitaire duo Cars + bus BreizhGo + Kicéo	5 928	0.455 €	2 694.43 €
29	Abonnement mensuel – 26 ans duo Cars + bus (BreizhGo + Kicéo)	380	10.409 €	3 959.24 €
30	Abonnement annuel – 26 ans duo Cars + bus (BreizhGo + Kicéo)	0	124.909 €	0.00 €
31	Abonnement mensuel 26 - 64 ans duo Cars + bus (BreizhGo + Kicéo)	26	16.818 €	431.77 €
32	Abonnement mensuel 26 - 64 ans duo Cars + bus (BreizhGo + Kicéo)	0	201.818 €	0.00 €
33	Duplicata de carte annuelle	1 424	13.636 €	19 424.89 €

Fiche 13H du M.F.

Envoyé en préfecture le 09/06/2026
Reçu en préfecture le 09/06/2026
Publié le
ID : 056-200067932-20260521-260521_DEL21A-DE

	Nom du titre		Nombre de titres vendus pour l'année	Montant unitaire perçu par le Concessionnaire (H.T.)	Recettes totales H.T. pour l'année
34	Tickets groupe		248	4.545 €	1 127.17 €
35	Abonnement mensuel 26 - 64 ans -50%		313	16.818 €	5 265.69 €
36	Abonnement annuel 26 - 64 ans -50%			168.182 €	0.00 €
37	Abonnement mensuel - 26 ans -50%		198	11.591 €	2 295.55 €
38	Abonnement annuel - 26 ans -50%		156	104.318 €	16 238.27 €
39	Tarifs groupe		4 190	1.000 €	4 189.84 €
40	Recettes totales H.T. pour l'année				5 699 310.33 €
41	Mobicéo				37 632.52 €
42	Recettes publicitaires				90 650.00 €
43	Produit des amendes				21 735.00 €
44	Autres titres multimodaux				103.20 €
45	Ticket 2€				33 000.00 €
46	Recette avenant 2 évolution offre + A4				48 330.76 €
RTOT	**Total Recettes Commerciales H.T. du 1er janvier au 31 décembre**	**2031**			**5 930 761.82 €**

Envoyé en préfecture le 09/06/2026
Reçu en préfecture le 09/06/2026
Publié le
ID : 056-200067932-20260521-260521_DEL21A-DE

PSE 1 - Fiche V du M.F.

COÛT DE MISE À DISPOSITION DES VÉHICULES APPORTÉS PAR LE CONCESSIONNAIRE POUR LA P.S.E. N°1 : LIGNE 12														CATÉGORIES :	MNUD ou MNUE
Immatriculation des Véhicules(1)	Catégorie du véhicule / Motorisation	Premier jour d'affectation au contrat	Dernier jour d'affectation au contrat	Nombre d'années d'utilisation du Véhicule	Coût annuel du Véhicule H.T. (issu de la Fiche Véhicule)	Total pour l'année 2024	Total pour l'année 2025	Total pour l'année 2026	Total pour l'année 2027	Total pour l'année 2028	Total pour l'année 2029	Total pour l'année 2030	Total pour l'année 2031	Coût du Véhicule pour toute la Concession H.T.	
Véhicule neuf	MNUD	01/01/2024	31/12/2031	8.00	18 937.08 €	24 689.73 €	22 287.06 €	21 734.40 €	21 181.74 €	16 295.52 €	15 707.77 €	15 120.01 €	14 532.26 €	151 548.50 €	
Véhicule neuf	MNUD	01/01/2024	31/12/2031	8.00	18 937.08 €	24 689.73 €	22 287.06 €	21 734.40 €	21 181.74 €	16 295.52 €	15 707.77 €	15 120.01 €	14 532.26 €	151 548.50 €	
				0.00										0.00 €	
				0.00										0.00 €	
				0.00										0.00 €	
				0.00										0.00 €	
				0.00										0.00 €	
				0.00										0.00 €	
				0.00										0.00 €	
				0.00										0.00 €	
				0.00										0.00 €	
MNUD ou MNUE	Prix de mise à disposition annuel moyen d'un véhicule pour une année contractuelle		18 937.08 €	Prix de mise à disposition des véhicules pour chaque année de la Concession		49 379.45 €	44 574.13 €	43 468.81 €	42 363.48 €	32 591.03 €	31 415.53 €	30 240.03 €	29 064.53 €	303 096.99 €	

(1) Les Véhicules et prix indiqués sont issus des données insérées par le candidat dans les Fiches Véhicules

Envoyé en préfecture le 09/06/2026
Reçu en préfecture le 09/06/2026
Publié le
ID : 056-200067932-20260521-260521_DEL21A-DE

PSE 1 - Fiche T du M.F.

UNITÉS D'ŒUVRE ET COÛTS SUPPLÉMENTAIRES DANS LE CADRE DE LA P.S.E. 1

LIGNE 12

Kilomètres supplémentaires

Ligne	Catégorie de véhicule	Tous opérteurs confondus	% de Kilomètres H.L.P. intermission et dépôt par kilomètre en charge	Kilomètres H.L.P. intermission et dépôt	% de Kilomètres techniques par kilomètre en charge	Kilomètres techniques	Kilomètres totaux	Prix unitaire du km *(report fiches 6 - Ligne T)*	TOTAL
DU 1ER JANVIER AU 31 DÉCEMBRE 2024		**36 279.0**	19.3%	**6 992.4**	0.9%	**324.5**	**43 595.9**		**18 355.67 €**
dont catégorie	MNUD	36 279.0		6 992.4		324.5	43 595.9	0.421 €	18 355.67 €
	MNUE			0.0		0.0	0.0	0.000 €	0.00 €
DU 1ER JANVIER AU 31 DÉCEMBRE 2025		**36 279.0**	19.3%	**6 992.4**	0.9%	**324.5**	**43 595.9**		**18 355.67 €**
dont catégorie	MNUD	36 279.0		6 992.4		324.5	43 595.9	0.421 €	18 355.67 €
	MNUE			0.0		0.0	0.0	0.000 €	0.00 €
DU 1ER JANVIER AU 31 DÉCEMBRE 2026		**36 279.0**	19.3%	**6 992.4**	0.9%	**324.5**	**43 595.9**		**18 355.67 €**
dont catégorie	MNUD	36 279.0		6 992.4		324.5	43 595.9	0.421 €	18 355.67 €
	MNUE			0.0		0.0	0.0	0.000 €	0.00 €
DU 1ER JANVIER AU 31 DÉCEMBRE 2027		**36 279.0**	19.3%	**6 992.4**	0.9%	**324.5**	**43 595.9**		**18 355.67 €**
dont catégorie	MNUD	36 279.0		6 992.4		324.5	43 595.9	0.421 €	18 355.67 €
	MNUE			0.0		0.0	0.0	0.000 €	0.00 €
DU 1ER JANVIER AU 31 DÉCEMBRE 2028		**36 279.0**	19.3%	**6 992.4**	0.9%	**324.5**	**43 595.9**		**18 355.67 €**
dont catégorie	MNUD	36 279.0		6 992.4		324.5	43 595.9	0.421 €	18 355.67 €
	MNUE			0.0		0.0	0.0	0.000 €	0.00 €
DU 1ER JANVIER AU 31 DÉCEMBRE 2029		**36 279.0**	19.3%	**6 992.4**	0.9%	**324.5**	**43 595.9**		**18 355.67 €**
dont catégorie	MNUD	36 279.0		6 992.4		324.5	43 595.9	0.421 €	18 355.67 €
	MNUE			0.0		0.0	0.0	0.000 €	0.00 €
DU 1ER JANVIER AU 31 DÉCEMBRE 2030		**36 279.0**	19.3%	**6 992.4**	0.9%	**324.5**	**43 595.9**		**18 355.67 €**
dont catégorie	MNUD	36 279.0		6 992.4		324.5	43 595.9	0.421 €	18 355.67 €
	MNUE			0.0		0.0	0.0	0.000 €	0.00 €
DU 1ER JANVIER AU 31 DÉCEMBRE 2031		**36 279.0**	19.3%	**6 992.4**	0.9%	**324.5**	**43 595.9**		**18 355.67 €**
dont catégorie	MNUD	36 279.0		6 992.4		324.5	43 595.9	0.421 €	18 355.67 €
	MNUE			0.0		0.0	0.0	0.000 €	0.00 €
POUR TOUTE LA DURÉE DE LA P.S.E. 1		**290 232.0**	**19.3%**	**55 938.9**	**0.9%**	**2 596.3**	**348 767.2**		**146 845.38 €**
dont catégorie	MNUD	290 232.0		55 938.9		2 596.3	348 767.2	0.421 €	58 535.60 €
	MNUE	0.0		0.0		0.0	0.0	0.000 €	0.00 €

Envoyé en préfecture le 09/06/2026
Reçu en préfecture le 09/06/2026
Publié le
ID : 056-200067932-20260521-260521_DEL21A-DE

PSE 1 - Fiche T du M.F.

Heures de conduite supplémentaires

	Heures de conduite en charge	% des heures de conduite H.L.P. intermission et dépôt par heure en charge	Heures de conduite H.L.P. intermission et dépôt	% des heures de conduite techniques par heure en charge	Heures de conduite techniques	Heures de conduite totales	Prix unitaire de l'heure de conduite *(report fiche 4A - Ligne T)*	Coût de conduite supplémentaire (€ H.T.)
DU 1ER JANVIER AU 31 DÉCEMBRE 2024	3 207.20	18.6%	595.26	0.3%	10.82	3 813.28	32.37 €	123 435.86 €
DU 1ER JANVIER AU 31 DÉCEMBRE 2025	3 207.20	18.6%	597.65	0.3%	10.82	3 815.66		123 513.07 €
DU 1ER JANVIER AU 31 DÉCEMBRE 2026	3 207.20	18.6%	597.65	0.3%	10.82	3 815.66		123 513.07 €
DU 1ER JANVIER AU 31 DÉCEMBRE 2027	3 207.20	18.6%	597.65	0.3%	10.82	3 815.66		123 513.07 €
DU 1ER JANVIER AU 31 DÉCEMBRE 2028	3 207.20	18.6%	597.65	0.3%	10.82	3 815.66		123 513.07 €
DU 1ER JANVIER AU 31 DÉCEMBRE 2029	3 207.20	18.6%	597.65	0.3%	10.82	3 815.66		123 513.07 €
DU 1ER JANVIER AU 31 DÉCEMBRE 2030	3 207.20	18.6%	597.65	0.3%	10.82	3 815.66		123 513.07 €
DU 1ER JANVIER AU 31 DÉCEMBRE 2031	3 207.20	18.6%	597.65	0.3%	10.82	3 815.66		123 513.07 €
POUR TOUTE LA DURÉE DE LA P.S.E. 1	25 657.60	**18.6%**	4 778.79	**0.3%**	86.54	30 522.93		**988 027.35 €**

Reste à charge de la P.S.E. 1

	TOTAL Coût de roulage H.T.	TOTAL Coût de Conduite H.T.	TOTAL Coût de Véhicules H.T.	CHARGES TOTALES et C.F.F. H.T.	Recettes H.T.	Reste à charge G.M.V.A. H.T.
Pour 2024	18 355.67 €	123 435.86 €	49 379.45 €	191 170.99 €	10 328.83 €	180 842.16 €
Pour 2025	18 355.67 €	123 513.07 €	44 574.13 €	186 442.87 €	10 328.83 €	176 114.04 €
Pour 2026	18 355.67 €	123 513.07 €	43 468.81 €	185 337.55 €	10 328.83 €	175 008.72 €
Pour 2027	18 355.67 €	123 513.07 €	42 363.48 €	184 232.23 €	10 328.83 €	173 903.40 €
Pour 2028	18 355.67 €	123 513.07 €	32 591.03 €	174 459.77 €	10 328.83 €	164 130.95 €
Pour 2029	18 355.67 €	123 513.07 €	31 415.53 €	173 284.27 €	10 328.83 €	162 955.45 €
Pour 2030	18 355.67 €	123 513.07 €	30 240.03 €	172 108.77 €	10 328.83 €	161 779.94 €
Pour 2031	18 355.67 €	123 513.07 €	29 064.53 €	170 933.27 €	10 328.83 €	160 604.44 €
POUR TOUTE LA DURÉE DE LA P.S.E. 1	146 845.38 €	988 027.35 €	303 096.99 €	**1 437 969.72 €**	82 630.62 €	**1 355 339.10 €**

(1) Les kilomètres et heures indiqués sont issus des données insérées par le candidat dans les Fiches Techniques de Ligne

Envoyé en préfecture le 09/06/2026
Reçu en préfecture le 09/06/2026
Publié le
ID : 056-200067932-20260521-260521_DEL21A-DE

Fiche 14 du M.F.

CHARGES, RECETTES ET CONTRIBUTIONS FINANCIÈRES DEMANDÉES (Y COMPRIS T.A.D.)								
Cout de production	TOTAL Charges lignes régulières et festivités H.T. hors T.A.D. = C.F.F. offre de base hors P.S.E. hors T.A.D.	TOTAL Recettes commerciales et diverses H.T.	Charges moyennes du T.A.D. H.T. (1)	Redevances payées par le Concessionnaire à l'Autorité concédante	**Reste à charge G.M.V.A. hors P.S.E. (1)**	Charges lignes régulières et festivités et P.S.E. 1 hors T.A.D. = C.F.F. offre de base avec P.S.E. hors T.A.D.	Reste à charge H.T. de la P.S.E. 1 Ligne 12	**Reste à charge G.M.V.A. avec P.S.E. 1**
Pour l'année 2024	13 400 386.03 €	4 706 674.92 €	547 461.47 €	0.00 €	**9 241 172.57 €**	13 591 557.01 €	180 842.16 €	**9 422 014.73 €**
Pour l'année 2025	13 466 497.81 €	4 984 550.36 €	547 461.47 €	0.00 €	**9 029 408.92 €**	13 652 940.68 €	176 114.04 €	**9 205 522.96 €**
Pour l'année 2026	13 401 196.49 €	5 300 674.57 €	547 461.47 €	0.00 €	**8 647 983.38 €**	13 586 534.04 €	175 008.72 €	**8 822 992.11 €**
Pour l'année 2027	13 297 288.61 €	5 453 775.61 €	547 461.47 €	0.00 €	**8 390 974.46 €**	13 481 520.84 €	173 903.40 €	**8 564 877.86 €**
Pour l'année 2028	13 173 134.71 €	5 569 400.16 €	547 461.47 €	0.00 €	**8 151 196.01 €**	13 347 594.48 €	164 130.95 €	**8 315 326.96 €**
Pour l'année 2029	13 070 148.47 €	5 685 831.10 €	547 461.47 €	0.00 €	**7 931 778.83 €**	13 243 432.74 €	162 955.45 €	**8 094 734.28 €**
Pour l'année 2030	12 945 793.91 €	5 806 310.58 €	547 461.47 €	0.00 €	**7 686 944.80 €**	13 117 902.69 €	161 779.94 €	**7 848 724.74 €**
Pour l'année 2031	12 798 106.67 €	5 930 761.82 €	547 461.47 €	0.00 €	**7 414 806.32 €**	12 969 039.94 €	160 604.44 €	**7 575 410.76 €**
Total pour la totalité du contrat	105 552 552.69 €	43 437 979.12 €	4 379 691.72 €	0.00 €	**66 494 265.30 €**	106 990 522.41 €	1 355 339.10 €	**67 849 604.40 €**

(1) Pour le T.A.D., cette fiche n'est pas contractuelle. Le T.A.D. est rémunéré dans les conditions fixées au Contrat.

Envoyé en préfecture le 09/06/2026
Reçu en préfecture le 09/06/2026
Publié le
ID : 056-200067932-20260521-260521_DEL21A-DE

Annexe 2 – Modifications de l'acte d'engagement résultant de l'avenant n°5

Des modifications sont apportées aux articles 6, 8, 9 et 11 de l'acte d'engagement pour tenir compte des évolutions induites par l'avenant n°4 du présent contrat de CSP.

Article 6 Charges totales de la Concession (hors T.A.D. et P.S.E.)

Les montants correspondant à la CFF contractuels résultant de l'avenant n°5 sont les suivants :

Année	Charges totales des lignes régulières et festivités (hors T.A.D. et P.S.E.) (en € H.T.)
2024	13 400 386.03 €
2025	13 466 497.81 €
2026	13 401 196.49 €
2027	13 297 288.61 €
2028	13 173 134.71 €
2029	13 070 148.47 €
2030	12 945 793.91 €
2031	12 798 106.67 €
TOTAL pour huit années	**105 552 552.69 €**

Article 8 Recettes commerciales du réseau y compris T.A.D. (hors P.S.E.)

Les recettes commerciales que le concessionnaire s'engage à reverser à l'Autorité concédante, pour l'offre résultant de l'avenant n°5 y compris offre évènements festifs et T.A.D. (hors P.S.E.), pour chacune des années de la Convention, lesquelles sont synthétisées ci-dessous.

Année	Engagement de recettes (en € H.T.)
2024	4 706 674.92 €
2025	4 984 550.36 €
2026	5 300 674.57 €
2027	5 453 775.61 €
2028	5 569 400.16 €
2029	5 685 831.10 €
2030	5 806 310.58 €
2031	5 930 761.82 €
TOTAL pour huit années	**43 437 979.12 €**

Envoyé en préfecture le 09/06/2026
Reçu en préfecture le 09/06/2026
Publié le
ID : 056-200067932-20260521-260521_DEL21A-DE

Article 9 Contribution Financière Forfaitaire pour l'offre de base hors T.A.D. (hors P.S.E.)

La Contribution Financière Forfaitaire, hors TAD, hors PSE, résultant de l'avenant n°5, calculée au Mémoire Financier (fiche n°14) est retranscrite ci-dessous :

Année	Contribution Financière Forfaitaire hors T.A.D. (hors P.S.E.) (en € H.T.)
2024	13 400 386.03 €
2025	13 466 497.81 €
2026	13 401 196.49 €
2027	13 297 288.61 €
2028	13 173 134.71 €
2029	13 070 148.47 €
2030	12 945 793.91 €
2031	12 798 106.67 €
TOTAL pour huit années	**105 552 552.69 €**

Article 11 Contribution Financière Forfaitaire pour l'offre de base avec la P.S.E. n°1 hors T.A.D.

La Contribution Financière Forfaitaire, avec PSE, hors TAD, résultant de l'avenant n°5, calculée au Mémoire Financier (fiche n°14) est retranscrite ci-dessous :

Année	Contribution Financière Forfaitaire de l'offre de base avec la P.S.E. n°1 (en € H.T.)
2024	9 422 014.73 €
2025	9 205 522.96 €
2026	8 822 992.11 €
2027	8 564 877.86 €
2028	8 315 326.96 €
2029	8 094 734.28 €
2030	7 848 724.74 €
2031	7 575 410.76 €
TOTAL pour huit années	**67 849 604.40 €**

Les autres articles de l'acte d'engagement sont inchangés.

Envoyé en préfecture le 09/06/2026
Reçu en préfecture le 09/06/2026
Publié le
ID : 056-200067932-20260521-260521_DEL21A-DE

Décomposition de l'augmentation annuelle de la CFF/recettes résultant de l'avenant 5

Evolutions d'offre

Avenant	Modification	Pérenne/Expérimental(Indicatif)	DÉPENSES 2024	2025	2026	2027	2028	2029	2030	2031	TOTAL	RECETTES 2024	2025	2026	2027	2028	2029	2030	2031	TOTAL
Avenant 5	Ligne 1 - Renfort toute l'année scolaire	Pérenne			3 244 €	3 244 €	3 244 €	3 244 €	3 244 €	3 244 €	19 463 €			0 €	0 €	0 €	0 €	0 €	0 €	0 €
Avenant 5	Ligne 7 - 4 HLP Kergrippe-Bellevue en commerciaux + toutes courses en bus et non en TAD	Pérenne			2 455 €	5 671 €	5 623 €	5 352 €	5 352 €	5 349 €	29 801 €			148 €	383 €	383 €	383 €	383 €	383 €	2 062 €
Avenant 5	Ligne 8 - Ajustements horaires (Keranguen)	Pérenne			1 330 €	3 366 €	3 366 €	3 366 €	3 366 €	3 366 €	18 162 €			0 €	0 €	0 €	0 €	0 €	0 €	0 €
Avenant 5	Ligne 9 - Libé + Chapeaurouge + ajustements horaires	Pérenne			785 €	2 366 €	2 292 €	2 045 €	2 023 €	2 017 €	11 528 €			429 €	1 110 €	1 110 €	1 110 €	1 110 €	1 110 €	5 979 €
Avenant 5	Ligne 10 - Suppression 2 express et suppression de la desserte de kerentré	Pérenne			-13 004 €	-15 202 €	-15 102 €	-15 070 €	-14 066 €	-13 926 €	-86 370 €			-3 523 €	-2 383 €	-2 383 €	-2 383 €	-2 383 €	-2 383 €	-15 439 €
Avenant 5	Ligne 11 - 2 allers-retours / joursur le tronçon Ploeren-Plougoumelen	Pérenne - chiffré 1 an			-1 257 €	-25 223 €					-26 480 €			-1 960 €	-14 364 €					-16 324 €
Avenant 5	Ligne 12 - Harmonisation horaires (Sam comme du LàV)	Pérenne			0 €	0 €	0 €	0 €	0 €	0 €	0 €			0 €	0 €	0 €	0 €	0 €	0 €	0 €
Avenant 5	Ligne D1 - Ajout arrêt "Le Foso"	Pérenne			0 €	0 €	0 €	0 €	0 €	0 €	0 €			0 €	0 €	0 €	0 €	0 €	0 €	0 €
Avenant 5	Ligne D3 - Modification horaires plus tôt le matin + Ajout Kergrippe	Expérimental - 1 an (chiffré jusqu'en 2031)			23 €	11 408 €	11 408 €	11 408 €	11 408 €	11 408 €	57 062 €				674 €	674 €	674 €	674 €	674 €	3 370 €
Avenant 5	Ligne D4 (Expé avenant 2 reconduite)	Expérimental - 1 an				28 494 €					28 494 €				1 923 €					1 923 €
Avenant 5	Ligne Dsoir - Modifications calendrier, horaires, itinéraire (Expé avenant 2 reconduite avec adaptation)	Expérimental - 1 an			1 051 €	6 949 €					7 999 €			108 €	509 €					617 €
Avenant 5	Renforts scolaires - L1	Pérenne			28 €	60 €	60 €	60 €	60 €	60 €	330 €									
Avenant 5	Renforts scolaires - L4	Pérenne			746 €	2 005 €	2 005 €	2 005 €	2 005 €	2 005 €	10 773 €									
Avenant 5	Renforts scolaires - L5	Pérenne			-5 688 €	-12 089 €	-12 089 €	-12 089 €	-12 089 €	-12 089 €	-66 135 €									
Avenant 5	Renforts scolaires - L7	Pérenne			-435 €	-1 146 €	-1 146 €	-1 146 €	-1 146 €	-1 146 €	-6 165 €									
Avenant 5	Ligne 20 - Prolongation jusqu'à Trédion (Expé reconduite) + ajutement temps parcours	Expérimental - 1 an													2 117 €					2 117 €
Avenant 5	Ligne 27 - Expérimentation prolongée 1 an	Expérimental - 1 an													15 719 €					15 719 €

Pas de recette liée aux renforts scolaires

Montants imputés aux marchés publics

	Total évolutions offre 2026 - Lignes urbaines				*-5 375 €*	*21 073 €*	*10 831 €*	*10 346 €*	*11 327 €*	*11 458 €*	*59 659 €*			*-4 799 €*	*-12 148 €*	*-216 €*	*-216 €*	*-216 €*	*-216 €*	*-17 812 €*
	Total évolutions offre 2026 - Lignes périurbaines													*0 €*	*17 836 €*	*0 €*	*0 €*	*0 €*	*0 €*	*17 836 €*
	Ajustements renforts scolaires urbains 2026				*-5 349 €*	*-11 170 €*	*-11 170 €*	*-11 170 €*	*-11 170 €*	*-11 170 €*	*-61 197 €*									
	Total				*-10 724 €*	*9 903 €*	*-338 €*	*-824 €*	*158 €*	*288 €*	*-1 537 €*			*-4 799 €*	*5 688 €*	*-216 €*	*-216 €*	*-216 €*	*-216 €*	*24 €*

Montants imputés aux marchés publics

Pas de recette liée aux renforts scolaires

Navette PEM

Avenant	Navette PEM		2024	2025	2026	2027	2028	2029	2030	2031	TOTAL
Avenant 5	Navette PEM prolongée de janvier 2026 au 10 avril 2026	Expérimental			10 798 €						10 798 €

Pas de recette (navette gratuite)

Autre

Avenant			2024	2025	2026	2027	2028	2029	2030	2031	TOTAL	2024	2025	2026	2027	2028	2029	2030	2031	TOTAL
Avenant 5	Hayons TAD					12 176 €	12 176 €	12 176 €	12 176 €	12 176 €	60 878 €									
Avenant 5	Harmonisation tarifs scolaires avec région													30 482 €	77 174 €	77 769 €	78 420 €	79 477 €	80 461 €	423 784 €
Avenant 5	Élasticité (10%) liée à l'augmentation des tarifs scolaires région													-3 048 €	-7 717 €	-7 777 €	-7 842 €	-7 948 €	-8 046 €	-42 378 €
Avenant 5	Prise en charge frais communication L24				3 700 €	3 700 €	3 700 €	3 700 €	3 700 €	3 700 €	22 200 €									

Total

Avenant	2024	2025	2026	2027	2028	2029	2030	2031	TOTAL	2024	2025	2026	2027	2028	2029	2030	2031	TOTAL
Avenant 5	0 €	0 €	3 774 €	25 779 €	15 537 €	15 052 €	16 034 €	16 164 €	92 340 €	0 €	0 €	22 635 €	75 144 €	69 776 €	70 362 €	71 313 €	72 198 €	381 430 €

Envoyé en préfecture le 09/06/2026
Reçu en préfecture le 09/06/2026
Publié le
ID : 056-200067932-20260521-260521_DEL21A-DE

ANNEXE 3

Envoyé en préfecture le 09/06/2026
Reçu en préfecture le 09/06/2026
Publié le
ID : 056-200067932-20260521-260521_DEL21A-DE

FICHES VÉHICULES (F.V.)

Autorité Concédante
Golfe du Morbihan Vannes Agglomération

Objet de la Convention
CONCESSION DE SERVICE PUBLIC POUR LA GESTION ET L'EXPLOITATION DU RÉSEAU DE TRANSPORTS PUBLICS DE PERSONNES KICÉO

NOM DU SOUMISSIONNAIRE (MANDATAIRE en cas de groupement) :	**Transdev GMVA Mobilités**
COTRAITANT / SOUS-TRAITANT 1 :	Transdev VAD / Transdev CTM
COTRAITANT / SOUS-TRAITANT 2 :	
COTRAITANT / SOUS-TRAITANT 3 :	

Signature du Concessionnaire	Cachet du Concessionnaire

Envoyé en préfecture le 09/06/2026
Reçu en préfecture le 09/06/2026
Publié le
ID : 056-200067932-20260521-260521_DEL21A-DE

DESCRIPTIF DES VÉHICULES AFFECTÉS AUX LIGNES RÉGULIÈRES URBAINES MIS À DISPOSITION DU CONCESSIONNAIRE PAR G.M.V.A.
(Une colonne par véhicule)

DESCRIPTIF DES VÉHICULES AFFECTÉS AUX LIGNES RÉGULIÈRES U

	IMMATRICULATION DU VÉHICULE	**1500 YL 56**	**1890 YL 56**	**1894 YL 56**	**4523 YS 56**	**4524 YS 56**	**4525 YS 56**	**5419 ZA 56**	**5420 ZA 56**	**5424 ZA 56**	**5422 ZA 56**	**AF 405 BM**	**AF 815 BN**
	N° DU PARC	**97156**	**97157**	**97158**	**97159**	**97160**	**97161**	**97162**	**97163**	**97164**	**97165**	**97167**	**97168**
	N° D'INVENTAIRE G.M.V.A.	**20060516**	**20060517**	**20060518**	**20070607**	**20070608**	**20070609**	**20080714**	**20080715**	**20080716**	**20080717**	**20090747**	**20090749**
	CATÉGORIE DU VÉHICULE	**ASUD**	**ASUD**	**ASUD**	**ASUD**	**ASUD**	**ASUD**	**ASUD**	**ASUD**	**ASUD**	**ASUD**	**ASUD**	**ASUD**
N° de ligne	Intitulé	Caractéristiques du véhicule	Caractéristiques du véhicule	Caractéristiques du véhicule	Caractéristiques du véhicule	Caractéristiques du véhicule	Caractéristiques du véhicule	Caractéristiques du véhicule	Caractéristiques du véhicule	Caractéristiques du véhicule	Caractéristiques du véhicule	Caractéristiques du véhicule	Caractéristiques du véhicule
1	Marque	IRISBUS	IRISBUS	IRISBUS	IRISBUS	IRISBUS	IRISBUS	IRISBUS	IRISBUS	IRISBUS	IRISBUS	IRISBUS	IRISBUS
2	Modèle	CITELIS	CITELIS	CITELIS	CITELIS	CITELIS	CITELIS	CITELIS	CITELIS	CITELIS	CITELIS	CITELIS	CITELIS
3	Catégorie (Standard, articulé, midibus, minibus…)	Standard	Standard	Standard	Standard	Standard	Standard	Standard	Standard	Standard	Standard	Standard	Standard
4	Longueur * Largeur (en mètres)	12 m * 2,50 m	12 m * 2,50 m	12 m * 2,50 m	12 m * 2,50 m	12 m * 2,50 m	12 m * 2,50 m	12 m * 2,50 m	12 m * 2,50 m	12 m * 2,50 m	12 m * 2,50 m	12 m * 2,50 m	12 m * 2,50 m
5	Nombre de places assises + debout + U.F.R.	27 + 66 + 1	27 + 66 + 1	27 + 66 + 1	27 + 66 + 1	27 + 66 + 1	27 + 66 + 1	28 + 74 + 1	28 + 74 + 1	28 + 74 + 1	28 + 74 + 1	26 + 78+ 1	26 + 78 + 1
6	Puissance du moteur (en chevaux ou Kw réels)	180 cv	180 cv	180 cv	180 cv	180 cv	180 cv	180 cv	180 cv	180 cv	180 cv	180 cv	180 cv
7	Date de 1ère mise en circulation mentionnée sur le certificat d'immatriculation (carte grise)	21/11/2006	22/11/2006	22/11/2006	19/09/2007	19/09/2007	19/09/2007	21/08/2008	21/08/2008	21/08/2008	21/08/2008	10/11/2009	10/11/2009
8	Date de fin de la garantie constructeur	échue	échue	échue	échue	échue	échue	échue	échue	échue	échue	échue	échue
9	Âge du véhicule au 31/12/2023 (formule automatique préremplie)	#VALEUR!	#VALEUR!	#VALEUR!	#VALEUR!	#VALEUR!	#VALEUR!	#VALEUR!	#VALEUR!	#VALEUR!	#VALEUR!	#VALEUR!	#VALEUR!
10	Kilométrage compteur au 01/06/2022	668 379	657 288	689 583	643 274	695 350	677 065	675 141	625 435	624 073	674 395	589 493	548 880
11	Motorisation du véhicule (électrique, diesel, gaz, autre à préciser)	Diesel	Diesel	Diesel	Diesel	Diesel	Diesel	Diesel	Diesel	Diesel	Diesel	Diesel	Diesel
12	Carburant utilisé	Gazole	Gazole	Gazole	Gazole	Gazole	Gazole	Gazole	Gazole	Gazole	Gazole	Gazole	Gazole
13	Norme EURO du véhicule (si Diesel)	EURO 4	EURO 4	EURO 4	EURO 4	EURO 4	EURO 4	EURO 4	EURO 4	EURO 4	EURO 4	EURO 5	EURO 5
14	Climatisation passagers (oui ou non)	non	non	non	non	non	non	non	non	non	non	non	non
15	Climatisation pour le conducteur (oui ou non)	non	non	non	non	non	non	non	non	non	non	non	non
16	Nombre de portes de service	3	3	3	3	3	3	3	3	3	3	3	3
17	Livrée (complète, légère, aucune)	complète	complète	complète	complète	complète	complète	complète	complète	complète	complète	complète	complète
18	Rampe U.F.R. (électrique, manuelle, non,)	électrique	électrique	électrique	électrique	électrique	électrique	électrique	électrique	électrique	électrique	électrique	électrique
19	Système d'information sonore et visuelle installé, câblé et en service	oui	oui	oui	oui	oui	oui	oui	oui	oui	oui	oui	oui
20	Girouette avant (oui ou non)	oui Lumiplan	oui Lumiplan	oui Lumiplan	oui Lumiplan	oui Lumiplan	oui Lumiplan	oui Lumiplan	oui Lumiplan	oui Lumiplan	oui Lumiplan	oui Lumiplan	oui Lumiplan
21	Girouette latérale (oui ou non)	oui Lumiplan	oui Lumiplan	oui Lumiplan	oui Lumiplan	oui Lumiplan	oui Lumiplan	oui Lumiplan	oui Lumiplan	oui Lumiplan	oui Lumiplan	oui Lumiplan	oui Lumiplan
22	Girouette arrière (oui ou non)	oui Lumiplan	oui Lumiplan	oui Lumiplan	oui Lumiplan	oui Lumiplan	oui Lumiplan	oui Lumiplan	oui Lumiplan	oui Lumiplan	oui Lumiplan	oui Lumiplan	oui Lumiplan
23	Autres équipements de confort pour les passagers (Prises USB, Wifi…)	non	non	non	non	non	non	non	non	non	non	non	non
24	Ligne d'affectation sur le réseau KICÉO (à titre indicatif)	Réserve	Réserve	Réserve	Réserve	Ligne 1 , 7	Ligne 4 , 5 , 7	Ligne 4 , 5 , 7	Ligne 1 , 4	Ligne 5	Ligne 5	Ligne 5	Ligne 5
25	Grosses réparations déjà effectuées (date et organe concerné)	Remise en état culasse le 01/04/2020			Révision générale moteur le 12/06/2018			Moteur remplacé le 21/03/2019	Moteur remplacé le 13/12/2019		**Moteur remplacé le 10/05/2018--> Moteur monté sur le 177 Mars 2026**		
26	Renouvellement prévu	Réformé fin 2022 et remplacé par un véhicule neuf de catégorie ASUD	Réformé fin 2022 et remplacé par un véhicule neuf de catégorie ASUD	Réformé fin 2023 et remplacé par un véhicule neuf de catégorie ASUE	Réformé fin 2023 et remplacé par un véhicule neuf de catégorie ASUE	Réformé fin 2023 et remplacé par un véhicule neuf de catégorie ASUE	Réformé fin 2023 et remplacé par un véhicule neuf de catégorie ASUE				Réformé remplacé par 238		Réformé remplacé par 239

Envoyé en préfecture le 09/06/2026
Reçu en préfecture le 09/06/2026
Publié le
ID : 056-200067932-20260521-260521_DEL21A-DE

	JRBAINES MIS À DISPOSITION PAR G.M.V.A. AU CONCESSIONNAIRE par véhicule)				DESCRIPTIF DES VÉHICULES AFFECTÉS AUX LIGNES RÉGULIÈRES URBAINES MIS À DISPOSITION PAR G.M.V.A. AU CONCESS (Une colonne par véhicule)							
IMMATRICULATION DU VÉHICULE	**AF 553 BP**	**AY 183 PH**	**AY 825 PG**	**AY 534 PG**	**BS 559 FH**	**BS 213 FJ**	**BS 293 FK**	**CJ 638 YJ**	**CH 252 RT**	**CH 510 RT**	**CH 736 RT**	**CH 890 RT**
N° DU PARC	**97169**	**97170**	**97171**	**97173**	**97177**	**97178**	**97179**	**97181**	**97184**	**97185**	**97186**	**97187**
N° D'INVENTAIRE G.M.V.A.	**20090748**	**20100779**	**20100780**	**20100781**	**20110819**	**20110820**	**20110822**	**20121970**	**20120876**	**20120877**	**20120878**	**20120879**
CATÉGORIE DU VÉHICULE	**ASUD**	**ASUD**	**ASUD**	**ASUD**	**ASUD**	**ASUD**	**ASUD**	**ASUD**	**ASUD**	**ASUD**	**ASUD**	**ASUD**
N° de ligne	Intitulé	Caractéristiques du véhicule	Caractéristiques du véhicule	Caractéristiques du véhicule	Caractéristiques du véhicule	Caractéristiques du véhicule	Caractéristiques du véhicule	Caractéristiques du véhicule	Caractéristiques du véhicule	Caractéristiques du véhicule	Caractéristiques du véhicule	Caractéristiques du véhicule	Caractéristiques du véhicule
1	Marque	IRISBUS	IRISBUS	IRISBUS	IRISBUS	IRISBUS	IRISBUS	IRISBUS	HEULIEZ	IRISBUS	IRISBUS	IRISBUS	IRISBUS
2	Modèle	CITELIS	CITELIS	CITELIS	CITELIS	CITELIS	CITELIS	CITELIS	GX 327	CREALIS	CREALIS	CREALIS	CREALIS
3	Catégorie (Standard, articulé, midibus, minibus…)	Standard	Standard	Standard	Standard	Standard	Standard	Standard	Standard	Standard	Standard	Standard	Standard
4	Longueur * Largeur (en mètres)	12 m * 2,50 m	12 m * 2,50 m	12 m * 2,50 m	12 m * 2,50 m	12 m * 2,50 m	12 m * 2,50 m	12 m * 2,50 m	12 m * 2,50 m	12,32 m * 2,55 m	12,32 m * 2,55 m	12,32 m * 2,55 m	12,32 m * 2,55 m
5	Nombre de places assises + debout + U.F.R.	26 + 78 + 1	26 + 80 + 1	26 + 80 + 1	26 + 80 + 1	26 + 75 + 1	26 + 75 + 1	26 + 75 + 1	28 + 75 + 1	24 + 74 + 1	24 + 74 + 1	24 + 74 + 1	24 + 74 + 1
6	Puissance du moteur (en chevaux ou Kw réels)	180 cv	180 cv	180 cv	180 cv	180 cv	180 cv	180 cv	180 cv	180 cv	180 cv	180 cv	180 cv
7	Date de 1ère mise en circulation mentionnée sur le certificat d'immatriculation (carte grise)	10/11/2009	18/08/2010	18/08/2010	18/08/2010	01/08/2011	01/08/2011	01/08/2011	09/09/2005	13/07/2012	13/07/2012	13/07/2012	13/07/2012
8	Date de fin de la garantie constructeur	échue	échue	échue	échue	échue	échue	échue	échue	échue	échue	échue	échue
9	Âge du véhicule au 31/12/2023 (formule automatique préremplie)	#VALEUR!	#VALEUR!	#VALEUR!	#VALEUR!	#VALEUR!	#VALEUR!	#VALEUR!	#VALEUR!	#VALEUR!	#VALEUR!	#VALEUR!	#VALEUR!
10	Kilométrage compteur au 01/06/2022	576 599	545 322	615 048	559 420	534 439	494 136	524 757	601 631	481 381	486 686	483 522	512 635
11	Motorisation du véhicule (électrique, diesel, gaz, autre à préciser)	Diesel	Diesel	Diesel	Diesel	Diesel	Diesel	Diesel	Diesel	Diesel	Diesel	Diesel	Diesel
12	Carburant utilisé	Gazole	Gazole	Gazole	Gazole	Gazole	Gazole	Gazole	Gazole	Gazole	Gazole	Gazole	Gazole
13	Norme EURO du véhicule (si Diesel)	EURO 5	EURO 5	EURO 5	EURO 5	EURO 5 / EEV	EURO 5 / EEV	EURO 5 / EEV	EURO 3	EURO 5 / EEV	EURO 5 / EEV	EURO 5 / EEV	EURO 5 / EEV
14	Climatisation passagers (oui ou non)	non	non	non	non	non	non	non	non	non	non	non	non
15	Climatisation pour le conducteur (oui ou non)	non	non	non	non	non	non	non	non	non	non	non	non
16	Nombre de portes de service	3	3	3	3	3	3	3	3	3	3	3	3
17	Livrée (complète, légère, aucune)	complète	complète	complète	complète	complète	complète	complète	complète	complète	complète	complète	complète
18	Rampe U.F.R. (électrique, manuelle, non,)	électrique	électrique	électrique	électrique	électrique	électrique	électrique	électrique	électrique	électrique	électrique	électrique
19	Système d'information sonore et visuelle installé, câblé et en service	oui	oui	oui	oui	oui	oui	oui	oui	oui	oui	oui	oui
20	Girouette avant (oui ou non)	oui Lumiplan	oui Lumiplan	oui Lumiplan	oui Lumiplan	oui Lumiplan	oui Lumiplan	oui Lumiplan	oui Hanover	oui Lumiplan	oui Lumiplan	oui Lumiplan	oui Lumiplan
21	Girouette latérale (oui ou non)	oui Lumiplan	oui Lumiplan	oui Lumiplan	oui Lumiplan	oui Lumiplan	oui Lumiplan	oui Lumiplan	oui Hanover	oui Lumiplan	oui Lumiplan	oui Lumiplan	oui Lumiplan
22	Girouette arrière (oui ou non)	oui Lumiplan	oui Lumiplan	oui Lumiplan	oui Lumiplan	oui Lumiplan	oui Lumiplan	oui Lumiplan	oui Hanover	oui Lumiplan	oui Lumiplan	oui Lumiplan	oui Lumiplan
23	Autres équipements de confort pour les passagers (Prises USB, Wifi…)	non	non	non	non	non	non	non	non	non	non	non	non
24	Ligne d'affectation sur le réseau KICÉO (à titre indicatif)	Ligne 4 , 5 , 7	Ligne 4	Ligne 4 , 5	Ligne 3 , 7	Ligne 4	Ligne 5 , 2 , 4	Ligne 5	Ligne 3 , 7 , 4	Ligne 1	Ligne 1 , 7	Ligne 1	Ligne 1
25	Grosses réparations déjà effectuées (date et organe concerné)	**Moteur remplacé le 13/01/2020--> Moteur monté sur le 185 Mars 2026**	**Remise en état culasse 02/2021--> moteur doit être monté dans le 184 courant Mai 2026**	**Moteur remplacé le 26/08/2019--> Moteur monté sur le 185 Avril 2026**	Permute moteur du bus 162 du 21/03/2019 fait le 07/2025	Remise en état boite de vitesse 22/11/2024 + Remise en état culasse moteur le 15/02/2025+Remplacement moteur Mars 2026 du 165	Moteur remplacé le 14/01/2021	Moteur remplacé le 09/12/2021		**En attnte de remplacement moteur du 170 courant Mai 2026**	**Moteur remplacé Mars 2026 du 169**	**Moteur remplacé Avril 2026 171**	Remplacement moteur 12/2021
26	Renouvellement prévu	Réformé remplacé par 232	Réformé remplacé par 233	Réformé remplacé par 234	Réformé remplacé par 235				Réformé fin 2022 et remplacé par un véhicule neuf de catégorie ASUD				

Envoyé en préfecture le 09/06/2026
Reçu en préfecture le 09/06/2026
Publié le
ID : 056-200067932-20260521-260521_DEL21A-DE

DESCRIPTIF DES VÉHICULES AFFECTÉS AUX LIGNES RÉGULIÈRES URBAINES MIS À DISPOSITION PAR G.M.V.A. AU CONCESSIONNAIRE
(Une colonne par véhicule)

IMMATRICULATION DU VÉHICULE	**CH 063 RV**	**CW 460 GY**	**CW 596 GY**	**CW 796 GY**	**CW 870 GY**	**CW 696 GY**	**DA 232 JL**	**DA 049 XB**	**DJ 409 DD**	**DJ 687 DD**	**DK 995 CW**	**DN 499 EZ**
N° DU PARC	**97188**	**97189**	**97190**	**97191**	**97192**	**97193**	**97194**	**97195**	**97196**	**97197**	**97198**	**97199**
N° D'INVENTAIRE G.M.V.A.	**20120881**	**20131956**	**20131957**	**20131958**	**20131959**	**20131979**	**20142017**	**20142018**	**20142049**	**20142050**	**20142070**	**20152091**
CATÉGORIE DU VÉHICULE	**ASUD**	**ASUD**	**ASUD**	**ASUD**	**ASUD**	**ASUD**	**ASUD**	**ASUD**	**ASUD**	**ASUD**	**ASUD**	**ASUD**

N° de ligne	Intitulé	Caractéristiques du véhicule	Caractéristiques du véhicule	Caractéristiques du véhicule	Caractéristiques du véhicule	Caractéristiques du véhicule	Caractéristiques du véhicule	Caractéristiques du véhicule	Caractéristiques du véhicule	Caractéristiques du véhicule	Caractéristiques du véhicule	Caractéristiques du véhicule	Caractéristiques du véhicule
1	Marque	IRISBUS	IRISBUS	IRISBUS	IRISBUS	IRIBUS	IRISBUS	IRIBUS	IRIBUS	IVECO BUS	IVECO BUS	IVECO BUS	IVECO BUS
2	Modèle	CREALIS	CREALIS	CREALIS	CREALIS	CREALIS	CREALIS	CITELIS	CITELIS	URBANWAY	URBANWAY	URBANWAY	URBANWAY
3	Catégorie (Standard, articulé, midibus, minibus…)	Standard	Standard	Standard	Standard	Standard	Standard	Standard	Standard	Standard	Standard	Standard	Standard
4	Longueur * Largeur (en mètres)	12,32 m * 2,55 m	12,32 m * 2,55 m	12,32 m * 2,55 m	12,32 m * 2,55 m	12,32 m * 2,55 m	12,32 m * 2,55 m	12 m * 2,50 m	12 m * 2,50 m	12 m * 2,50 m	12 m * 2,50 m	12 m * 2,50 m	12 m * 2,50 m
5	Nombre de places assises + debout + U.F.R.	24 + 74 + 1	24 + 74 + 1	24 + 74 + 1	24 + 74 + 1	24 + 74 + 1	24 + 74 + 1	26 + 70 + 1	26 + 70 + 1	24 + 80 + 1	24 + 80 + 1	24 + 80 + 1	24 + 80 + 1
6	Puissance du moteur (en chevaux ou Kw réels)	180 cv	180 cv	180 cv	180 cv	180 cv	180 cv	180 cv	180 cv	210 cv	210 cv	210 cv	210 cv
7	Date de 1ère mise en circulation mentionnée sur le certificat d'immatriculation (carte grise)	13/07/2012	27/06/2013	27/06/2013	27/06/2013	27/06/2013	27/06/2013	13/11/2013	28/11/2013	01/08/2014	01/08/2014	16/09/2014	13/01/2015
8	Date de fin de la garantie constructeur	échue	échue	échue	échue	échue	échue	échue	échue	échue	échue	échue	échue
9	Âge du véhicule au 31/12/2023 (formule automatique préremplie)	#VALEUR!	#VALEUR!	#VALEUR!	#VALEUR!	#VALEUR!	#VALEUR!	#VALEUR!	#VALEUR!	#VALEUR!	#VALEUR!	#VALEUR!	#VALEUR!
10	Kilométrage compteur au 01/06/2022	496 594	458 432	444 415	463 862	448 660	431 509	412 413	472 078	381 440	374 508	383 594	367 788
11	Motorisation du véhicule (électrique, diesel, gaz, autre à préciser)	Diesel	Diesel	Diesel	Diesel	Diesel	Diesel	Diesel	Diesel	Diesel	Diesel	Diesel	Diesel
12	Carburant utilisé	Gazole	Gazole	Gazole	Gazole	Gazole	Gazole	Gazole	Gazole	Gazole	Gazole	Gazole	Gazole
13	Norme EURO du véhicule (si Diesel)	EURO 5 / EEV	EURO 5 / EEV	EURO 5 / EEV	EURO 5 / EEV	EURO 5 / EEV	EURO 5 / EEV	EURO 5 / EEV	EURO 5 / EEV	EURO 6	EURO 6	EURO 6	EURO 6
14	Climatisation passagers (oui ou non)	non	non	non	non	non	non	non	non	non	non	non	non
15	Climatisation pour le conducteur (oui ou non)	non	non	non	non	non	non	non	non	non	non	non	non
16	Nombre de portes de service	3	3	3	3	3	3	3	3	3	3	3	3
17	Livrée (complète, légère, aucune)	complète	complète	complète	complète	complète	complète	complète	complète	complète	complète	complète	complète
18	Rampe U.F.R. (électrique, manuelle, non,)	électrique	électrique	électrique	électrique	électrique	électrique	électrique	électrique	électrique	électrique	électrique	électrique
19	Système d'information sonore et visuelle installé, câblé et en service	oui	oui	oui	oui	oui	oui	oui	oui	oui	oui	oui	oui
20	Girouette avant (oui ou non)	oui Lumiplan	oui Lumiplan	oui Lumiplan	oui Lumiplan	oui Lumiplan	oui Lumiplan	oui Lumiplan	oui Lumiplan	oui Lumiplan	oui Lumiplan	oui Lumiplan	oui Lumiplan
21	Girouette latérale (oui ou non)	oui Lumiplan	oui Lumiplan	oui Lumiplan	oui Lumiplan	oui Lumiplan	oui Lumiplan	oui Lumiplan	oui Lumiplan	oui Lumiplan	oui Lumiplan	oui Lumiplan	oui Lumiplan
22	Girouette arrière (oui ou non)	oui Lumiplan	oui Lumiplan	oui Lumiplan	oui Lumiplan	oui Lumiplan	oui Lumiplan	oui Lumiplan	oui Lumiplan	oui Lumiplan	oui Lumiplan	oui Lumiplan	oui Lumiplan
23	Autres équipements de confort pour les passagers (Prises USB, Wifi…)	non	non	non	non	non	non	non	non	non	non	non	non
24	Ligne d'affectation sur le réseau KICÉO (à titre indicatif)	Ligne 1	Ligne 2	Ligne 2	Ligne 2 , 6	Ligne 2	Ligne 6	Ligne 6	Ligne 6	Ligne 3	Ligne 3	Ligne 3	Ligne 3
25	Grosses réparations déjà effectuées (date et organe concerné)		**En attente moteur prévu pour semaine 21 2026**	Remise en état boite de vitesse et pont 04/2022			**Moteur remplacé le 20/06/2021--> Remplacement moteur prévu semaine 19 2026**		Moteur remplacé le 15/12/2025	Révision boîte de vitesse + pont le 31/11/2024 + remplacement moteur 05/2025	Révision boîte de vitesse le 04/06/2025	Révision boîte de vitesse le 04/08/2025	
26	Renouvellement prévu												

Envoyé en préfecture le 09/06/2026
Reçu en préfecture le 09/06/2026
Publié le
ID : 056-200067932-20260521-260521_DEL21A-DE

'ECTÉS AUX LIGNES RÉGULIÈRES URBAINES MIS À DISPOSITION PAR G.M.V.A. AU CONCESSIONNAIRE
DESCRIPTIF DES VÉHICULES AFFECTÉS AUX LIGNES RÉGULIÈRES URBAINES MIS À DISPOSITION PAR
(Une colonne par véhicule)

IMMATRICULATION DU VÉHICULE	**DN 250 BR**	**DP 172 VF**	**DP 349 VF**	**EA 888 WS**	**EA 021 ZR**	**EA 886 ZQ**	**EM 054**	**EM 195 MR**	**EM 760 MQ**	**FC 141 MS**	**FC 194 MS**	**FC 572 NS**
N° DU PARC	**97200**	**97201**	**97202**	**97203**	**97204**	**97205**	**97206**	**97207**	**97208**	**97209**	**97210**	**97211**
N° D'INVENTAIRE G.M.V.A.	**20152092**	**20152095**	**20152094**	**20162141**	**20162144**	**20162147**	**1700037**	**1700036**	**1700038**	**1900012**	**1900013**	**1900014**
CATÉGORIE DU VÉHICULE	**ASUD**	**ASUD**	**ASUD**	**ASUD**	**ASUD**	**ASUD**	**ASUD**	**ASUD**	**ASUD**	**ASUD**	**ASUD**	**ASUD**

N° de ligne	Intitulé	Caractéristiques du véhicule	Caractéristiques du véhicule	Caractéristiques du véhicule	Caractéristiques du véhicule	Caractéristiques du véhicule	Caractéristiques du véhicule	Caractéristiques du véhicule	Caractéristiques du véhicule	Caractéristiques du véhicule	Caractéristiques du véhicule	Caractéristiques du véhicule	Caractéristiques du véhicule
1	Marque	IVECO BUS	IVECO BUS	IVECO BUS	IVECO BUS	IVECO BUS	IVECO BUS	IVECO BUS	IVECO BUS	IVECO BUS	IVECO BUS	IVECO BUS	IVECO BUS
2	Modèle	URBANWAY	URBANWAY	URBANWAY	URBANWAY	URBANWAY	URBANWAY	URBANWAY	URBANWAY	URBANWAY	URBANWAY	URBANWAY	URBANWAY
3	Catégorie (Standard, articulé, midibus, minibus…)	Standard	Standard	Standard	Standard	Standard	Standard	Standard	Standard	Standard	Standard	Standard	Standard
4	Longueur * Largeur (en mètres)	12 m * 2,50 m	12 m * 2,50 m	12 m * 2,50 m	12 m * 2,50 m	12 m * 2,50 m	12 m * 2,50 m	12 m * 2,50 m	12 m * 2,50 m	12 m * 2,50 m	12 m * 2,50 m	12 m * 2,50 m	12 m * 2,50 m
5	Nombre de places assises + debout + U.F.R.	24 + 80 + 1	24 + 80 + 1	24 + 80 + 1	24 + 80 + 1	24 + 80 + 1	24 + 80 + 1	24 + 80 + 1	24 + 80 + 1	24 + 82 + 2	24 + 82 + 2	24 + 82 + 2	24 + 82 + 2
6	Puissance du moteur (en chevaux ou Kw réels)	210 cv	210 cv	210 cv	210 cv	210 cv	210 cv	210 cv	210 cv	210 cv	210 cv	210 cv	210 cv
7	Date de 1ère mise en circulation mentionnée sur le certificat d'immatriculation (carte grise)	07/01/2015	13/03/2015	13/03/2015	13/03/2015	31/03/2016	31/03/2016	17/05/2017	17/05/2017	17/05/2017	14/12/2018	14/12/2018	17/12/2018
8	Date de fin de la garantie constructeur	échue	échue	échue	échue	échue	échue	échue	échue	échue	échue	échue	échue
9	Âge du véhicule au 31/12/2023 (formule automatique préremplie)	#VALEUR!	#VALEUR!	#VALEUR!	#VALEUR!	#VALEUR!	#VALEUR!	#VALEUR!	#VALEUR!	#VALEUR!	#VALEUR!	#VALEUR!	#VALEUR!
10	Kilométrage compteur au 01/06/2022	368 501	350 231	340 731	318 135	319 294	319 189	272 167	262 887	281 735	175 288	195 814	203 253
11	Motorisation du véhicule (électrique, diesel, gaz, autre à préciser)	Diesel	Diesel	Diesel	Diesel	Diesel	Diesel	Diesel	Diesel	Diesel	Diesel	Diesel	Diesel
12	Carburant utilisé	Gazole	Gazole	Gazole	Gazole	Gazole	Gazole	Gazole	Gazole	Gazole	Gazole	Gazole	Gazole
13	Norme EURO du véhicule (si Diesel)	EURO 6	EURO 6	EURO 6	EURO 6	EURO 6	EURO 6	EURO 6	EURO 6	EURO 6	EURO 6	EURO 6	EURO 6
14	Climatisation passagers (oui ou non)	non	non	non	non	non	non	non	non	non	non	non	non
15	Climatisation pour le conducteur (oui ou non)	non	non	non	non	non	non	non	non	non	non	non	non
16	Nombre de portes de service	3	3	3	3	3	3	3	3	3	3	3	3
17	Livrée (complète, légère, aucune)	complète	complète	complète	complète	complète	complète	complète	complète	complète	complète	complète	complète
18	Rampe U.F.R. (électrique, manuelle, non,)	électrique	électrique	électrique	électrique	électrique	électrique	électrique	électrique	électrique	électrique	électrique	électrique
19	Système d'information sonore et visuelle installé, câblé et en service	oui	oui	oui	oui	oui	oui	oui	oui	oui	oui	oui	oui
20	Girouette avant (oui ou non)	oui Lumiplan	oui Lumiplan	oui Lumiplan	oui Lumiplan	oui Lumiplan	oui Lumiplan	oui Lumiplan	oui Lumiplan	oui Lumiplan	oui Lumiplan	oui Lumiplan	oui Lumiplan
21	Girouette latérale (oui ou non)	oui Lumiplan	oui Lumiplan	oui Lumiplan	oui Lumiplan	oui Lumiplan	oui Lumiplan	oui Lumiplan	oui Lumiplan	oui Lumiplan	oui Lumiplan	oui Lumiplan	oui Lumiplan
22	Girouette arrière (oui ou non)	oui Lumiplan	oui Lumiplan	oui Lumiplan	oui Lumiplan	oui Lumiplan	oui Lumiplan	oui Lumiplan	oui Lumiplan	oui Lumiplan	oui Lumiplan	oui Lumiplan	oui Lumiplan
23	Autres équipements de confort pour les passagers (Prises USB, Wifi…)	non	non	non	non	non	non	non	non	non	non	non	non
24	Ligne d'affectation sur le réseau KICÉO (à titre indicatif)	Ligne 7	Ligne 3 , 7	Ligne 7	Ligne 7	Ligne 7	Ligne 7	Ligne 7	Ligne 6	Ligne 6	Ligne 6	Ligne 6	Ligne 6 , 2
25	Grosses réparations déjà effectuées (date et organe concerné)		Moteur remplacé 29/10/2019			Moteur remplacé le 13/11/2018	Révision pont ar le 26/04/2021 + boite de vitese le 09/04/2025		Moteur remplacé le 17/05/2019			Révision boite de vitesse le 15/10/2025	
26	Renouvellement prévu												

Envoyé en préfecture le 09/06/2026
Reçu en préfecture le 09/06/2026
Publié le
ID : 056-200067932-20260521-260521_DEL21A-DE

	G.M.V.A. AU CONCESSIONNAIRE	DESCRIPTIF DES VÉHICULES AFFECTÉS AUX LIGNES RÉGULIÈRES URBAINES MIS À DISPOSITION PAR G.M.V.A. AU CONCESSIONNAIRE (Une colonne par véhicule)									
IMMATRICULATION DU VÉHICULE		**GC 399 NJ**	**GC 436 NJ**	**GB 741 CS**	**GC 461 NJ**	**GB 343 CT**	**GD 758 JD**	**GD 838 JD**	**GD 896 JD**	**GD 936 JD**	**GN-706-WQ**	**GN-801-WQ**
N° DU PARC		**97212**	**97213**	**97214**	**97215**	**97216**	**97217**	**97218**	**97219**	**97220**	**97221**	**97222**
N° D'INVENTAIRE G.M.V.A.		**2100042**	**2100042**	**2200008**	**2200008**	**2200008**	**2200011**	**2200011**	**2200011**	**2200011**		
CATÉGORIE DU VÉHICULE		**ASUE**	**ASUE**	**ASUE**	**ASUE**	**ASUE**	**ASUE**	**ASUE**	**ASUE**	**ASUE**	**ASUD**	**ASUD**
N° de ligne	Intitulé	Caractéristiques du véhicule	Caractéristiques du véhicule	Caractéristiques du véhicule	Caractéristiques du véhicule	Caractéristiques du véhicule	Caractéristiques du véhicule	Caractéristiques du véhicule	Caractéristiques du véhicule	Caractéristiques du véhicule	Caractéristiques du véhicule	Caractéristiques du véhicule
1	Marque	VOLVO	VOLVO	VOLVO	VOLVO	VOLVO	VOLVO	VOLVO	VOLVO	VOLVO	MERCEDES	MERCEDES
2	Modèle	7900 E	7900 E	7900 E	7900 E	7900 E	7900 E	7900 E	7900 E	7900 E	CITARO	CITARO
3	Catégorie (Standard, articulé, midibus, minibus…)	Standard	Standard	Standard	Standard	Standard	Standard	Standard	Standard	Standard	Standard	Standard
4	Longueur * Largeur (en mètres)	12 m * 2,55 m	12 m * 2,55 m	12 m * 2,55 m	12 m * 2,55 m	12 m * 2,55 m	12 m * 2,55 m	12 m * 2,55 m	12 m * 2,55 m	12 m * 2,55 m	12 m * 2,55 m	12 m * 2,55 m
5	Nombre de places assises + debout + U.F.R.	28 + 48 + 2	28 + 48 + 2	28 + 48 + 2	28 + 48 + 2	28 + 48 + 2	28 + 48 + 2	28 + 48 + 2	28 + 48 + 2	28 + 48 + 2	25 + 68 + 2	25 + 68 + 2
6	Puissance du moteur (en chevaux ou Kw réels)	166 KW	166 KW	166 KW	166 KW	166 KW	166 KW	166 KW	166 KW	166 KW	299 cv	299 cv
7	Date de 1ère mise en circulation mentionnée sur le certificat d'immatriculation (carte grise)	22/10/2021	22/10/2021	04/08/2021	22/10/2021	04/08/2021	03/12/2021	03/12/2021	03/12/2021	03/12/2021	11/05/2023	11/05/2023
8	Date de fin de la garantie constructeur	03/01/2025	03/01/2025	03/01/2025	03/01/2025	03/01/2025	03/01/2025	03/01/2025	03/01/2025	03/01/2025	11/05/2026	11/05/2026
9	Âge du véhicule au 31/12/2023 (formule automatique préremplie)	#VALEUR!	#VALEUR!	#VALEUR!	#VALEUR!	#VALEUR!	#VALEUR!	#VALEUR!	#VALEUR!	#VALEUR!	#VALEUR!	#VALEUR!
10	Kilométrage compteur au 01/06/2022	22 470	22 899	20 403	22 604	22 292	21 599	21 467	22 468	20 360		
11	Motorisation du véhicule (électrique, diesel, gaz, autre à préciser)	Électrique	Électrique	Électrique	Électrique	Électrique	Électrique	Électrique	Électrique	Électrique	Diesel	Diesel
12	Carburant utilisé	Électricité	Électricité	Électricité	Électricité	Électricité	Électricité	Électricité	Électricité	Électricité	Gazole	Gazole
13	Norme EURO du véhicule (si Diesel)										EURO 6	EURO 6
14	Climatisation passagers (oui ou non)	oui	oui	oui	oui	oui	oui	oui	oui	oui	non	non
15	Climatisation pour le conducteur (oui ou non)	oui	oui	oui	oui	oui	oui	oui	oui	oui	oui	oui
16	Nombre de portes de service	3	3	3	3	3	3	3	3	3	3	3
17	Livrée (complète, légère, aucune)	complète	complète	complète	complète	complète	complète	complète	complète	complète	complète	complète
18	Rampe U.F.R. (électrique, manuelle, non,)	électrique	électrique	électrique	électrique	électrique	électrique	électrique	électrique	électrique	électrique	électrique
19	Système d'information sonore et visuelle installé, câblé et en service	oui	oui	oui	oui	oui	oui	oui	oui	oui	oui	oui
20	Girouette avant (oui ou non)	oui Lumiplan	oui Lumiplan	oui Lumiplan	oui Lumiplan	oui Lumiplan	oui Lumiplan	oui Lumiplan	oui Lumiplan	oui Lumiplan	oui Lumiplan	oui Lumiplan
21	Girouette latérale (oui ou non)	oui Lumiplan	oui Lumiplan	oui Lumiplan	oui Lumiplan	oui Lumiplan	oui Lumiplan	oui Lumiplan	oui Lumiplan	oui Lumiplan	oui Lumiplan	oui Lumiplan
22	Girouette arrière (oui ou non)	oui Lumiplan	oui Lumiplan	oui Lumiplan	oui Lumiplan	oui Lumiplan	oui Lumiplan	oui Lumiplan	oui Lumiplan	oui Lumiplan	oui Lumiplan	oui Lumiplan
23	Autres équipements de confort pour les passagers (Prises USB, Wifi…)	6 prises USB	6 prises USB	6 prises USB	6 prises USB	6 prises USB	6 prises USB	6 prises USB	6 prises USB	6 prises USB	non	non
24	Ligne d'affectation sur le réseau KICÉO (à titre indicatif)	lignes 1 , 2 , 6	lignes 1 , 2 , 6	lignes 1 , 2 , 6	lignes 1 , 2 , 6	lignes 1 , 2 , 6	lignes 1 , 2 , 6	lignes 1 , 2 , 6	lignes 1 , 2 , 6	lignes 1 , 2 , 6		
25	Grosses réparations déjà effectuées (date et organe concerné)											
26	Renouvellement prévu											

Envoyé en préfecture le 09/06/2026
Reçu en préfecture le 09/06/2026
Publié le
ID : 056-200067932-20260521-260521_DEL21A-DE

DESCRIPTIF DES VÉHICULES AFFECTÉ
(Une colonne par véhicule)

IMMATRICULATION DU VÉHICULE	**GH-524-XX**	**GH-197-SN**	**GH-830-XW**	**FE 412 CH**
N° DU PARC	**75403**	**75402**	**75401**	**74456**
CATÉGORIE DU VÉHICULE	**ASUD**	**ASUD**	**ASUD**	**ASUD**

N° de ligne	Intitulé	Caractéristiques du véhicule	Caractéristiques du véhicule	Caractéristiques du véhicule	Caractéristiques du véhicule
1	Marque	MERCEDES	MERCEDES	MERCEDES	HEULIEZ
2	Modèle	CONNECTO	CONNECTO	CONNECTO	GX 337
3	Longueur * Largeur (en mètres)	12	12	12	12
4	Nombre de places assises + debout + U.F.R.	27+81+1	27+81+1	27+81+1	25+87+1
5	Puissance du moteur (en chevaux ou Kw réels)	220	220	220	210
6	Date de 1ère mise en circulation mentionnée sur le certificat d'immatriculation (carte grise)	08/08/2022	27/07/2022	08/08/2022	26/02/2019
7	Date de fin de la garantie constructeur	07/08/2025	26/07/2025	07/08/2025	25/02/2022
8	Âge du véhicule au 01/01/2024 (formule automatique préremplie)	1.4	1.4	1.4	4.8
9	Kilométrage compteur au 01/10/2022	5 582	5 697	5 788	229 751
10	Énergie ou carburant utilisé	Gazole	Gazole	Gazole	Gazole
11	Norme EURO du véhicule (si Diesel)	6	6	6	6
12	Climatisation pour le conducteur (oui ou non)	OUI	OUI	OUI	NON

Envoyé en préfecture le 09/06/2026
Reçu en préfecture le 09/06/2026
Publié le
ID : 056-200067932-20260521-260521_DEL21A-DE

DESCRIPTIF DES VÉHICULES AFFECTÉ
(Une colonne par véhicule)

IMMATRICULATION DU VÉHICULE	**GH-524-XX**	**GH-197-SN**	**GH-830-XW**	**FE 412 CH**
N° DU PARC	**75403**	**75402**	**75401**	**74456**
CATÉGORIE DU VÉHICULE	**ASUD**	**ASUD**	**ASUD**	**ASUD**

N° de ligne	Intitulé	Caractéristiques du véhicule	Caractéristiques du véhicule	Caractéristiques du véhicule	Caractéristiques du véhicule
13	Climatisation pour les passagers (oui ou non)	NON	NON	NON	NON
14	Nombre de portes de service	3	3	3	3
15	Livrée (complète, légère, aucune)	COMPLETE	COMPLETE	COMPLETE	COMPLETE
16	Rampe ou élévateur U.F.R. (électrique, manuelle, non,)	ELECTRIQUE	ELECTRIQUE	ELECTRIQUE	ELECTRIQUE
17	Système d'information sonore et visuelle installé, câblé et en service	OUI	OUI	OUI	OUI
18	Girouette avant (oui ou non)	OUI	OUI	OUI	OUI
19	Girouette latérale (oui ou non)	OUI	OUI	OUI	OUI
20	Girouette arrière (oui ou non)	OUI	OUI	OUI	OUI
21	Autres équipements de confort pour les passagers (Prises USB, Wifi…)	NON	NON	NON	NON
22	Ligne d'affectation sur le réseau KICÉO (à titre indicatif)	1/2/3/4/5/6/7/8/10/11/	1/2/3/4/5/6/7/8/10/11/	1/2/3/4/5/6/7/8/10/11/	1/2/3/4/5/6/7/8/10/11/
23	Date de première utilisation de ce véhicule dans le cadre de la Concession	02/01/2024	02/01/2024	02/01/2024	02/01/2024
24	Date de dernière utilisation de ce véhicule dans le cadre de la Concession	31/12/2031	31/12/2031	31/12/2031	31/12/2031

Envoyé en préfecture le 09/06/2026
Reçu en préfecture le 09/06/2026
Publié le
ID : 056-200067932-20260521-260521_DEL21A-DE

DESCRIPTIF DES VÉHICULES AFFECTÉ
(Une colonne par véhicule)

IMMATRICULATION DU VÉHICULE	**GH-524-XX**	**GH-197-SN**	**GH-830-XW**	**FE 412 CH**
N° DU PARC	**75403**	**75402**	**75401**	**74456**
CATÉGORIE DU VÉHICULE	**ASUD**	**ASUD**	**ASUD**	**ASUD**

N° de ligne	Intitulé	Caractéristiques du véhicule	Caractéristiques du véhicule	Caractéristiques du véhicule	Caractéristiques du véhicule
25	Durée d'utilisation de ce véhicule dans la Concession	8.00	8.00	8.00	8.00
26	Valeur, en € H.T., de ce véhicule à son premier jour d'utilisation dans la Concession	173 623.51	173 014.66	173 623.51	117 216.37
27	Valeur, en € H.T., de ce véhicule à son dernier jour d'utilisation dans la Concession	33 407.89	32 985.45	33 407.89	-
28	Perte de valeur de ce véhicule pendant la Concession	140 215.62 €	140 029.21 €	140 215.62 €	117 216.37 €
29	Perte de valeur de ce véhicule par année contractuelle	17 526.95 €	17 503.65 €	17 526.95 €	14 652.05 €
30	Frais financiers annuels pour le véhicule	2 160.14	2 149.18	2 160.14	861.96
31	Coûts d'assurance annuels du véhicule	2 563.75	2 563.75	2 563.75	2 563.75
32	Coûts annuels de la livrée	0	0	0	0
33	**Coût total annuel du véhicule**	**22 250.84 €**	**22 216.57 €**	**22 250.84 €**	**18 077.75 €**
34	Taux de réutilisation de ce véhicule sur d'autres contrats	0%	0%	0%	0%
35	**Coût annuel du véhicule avec sa réutilisation**	**22 250.84 €**	**22 216.57 €**	**22 250.84 €**	**18 077.75 €**

Envoyé en préfecture le 09/06/2026
Reçu en préfecture le 09/06/2026
Publié le
ID : 056-200067932-20260521-260521_DEL21A-DE

DESCRIPTIF DES VÉHICULES AFFECTÉ
(Une colonne par véhicule)

IMMATRICULATION DU VÉHICULE	**GH-524-XX**	**GH-197-SN**	**GH-830-XW**	**FE 412 CH**
N° DU PARC	**75403**	**75402**	**75401**	**74456**
CATÉGORIE DU VÉHICULE	**ASUD**	**ASUD**	**ASUD**	**ASUD**

N° de ligne	Intitulé	Caractéristiques du véhicule	Caractéristiques du véhicule	Caractéristiques du véhicule	Caractéristiques du véhicule
36	Autres remarques	Les coûts d'assurance comprennent également les coûts de ré-immatriculation	Les coûts d'assurance comprennent également les coûts de ré-immatriculation	Les coûts d'assurance comprennent également les coûts de ré-immatriculation	Les coûts d'assurance comprennent également les coûts de ré-immatriculation

Envoyé en préfecture le 09/06/2026
Reçu en préfecture le 09/06/2026
Publié le
ID : 056-200067932-20260521-260521_DEL21A-DE

PORTÉS PAR LE CONCESSIONNAIRE

IMMATRICULATION DU VÉHICULE	**ES 537 VL**	**ES 676 VL**	**ES 757 VL**	**ES 845 VL**
N° DU PARC	**73719**	**73720**	**73721**	**73722**
CATÉGORIE DU VÉHICULE	**ASUD**	**ASUD**	**ASUD**	**ASUD**

N° de ligne	Intitulé	Caractéristiques du véhicule	Caractéristiques du véhicule	Caractéristiques du véhicule	Caractéristiques du véhicule
1	Marque	HEULIEZ	HEULIEZ	HEULIEZ	HEULIEZ
2	Modèle	GX 337	GX 337	GX 337	GX 337
3	Longueur * Largeur (en mètres)	12	12	12	12
4	Nombre de places assises + debout + U.F.R.	25+85+1	25+87+1	25+87+1	25+87+1
5	Puissance du moteur (en chevaux ou Kw réels)	210	210	210	210
6	Date de 1ère mise en circulation mentionnée sur le certificat d'immatriculation (carte grise)	19/12/2017	19/12/2017	19/12/2017	19/12/2017
7	Date de fin de la garantie constructeur	18/12/2020	18/12/2020	18/12/2020	18/12/2020
8	Âge du véhicule au 01/01/2024 (formule automatique préremplie)	6.0	6.0	6.0	6.0
9	Kilométrage compteur au 01/10/2022	309 979	292 792	315 157	315 536
10	Énergie ou carburant utilisé	Gazole	Gazole	Gazole	Gazole
11	Norme EURO du véhicule (si Diesel)	6	6	6	6
12	Climatisation pour le conducteur (oui ou non)	NON	NON	NON	NON

Envoyé en préfecture le 09/06/2026
Reçu en préfecture le 09/06/2026
Publié le
ID : 056-200067932-20260521-260521_DEL21A-DE

PORTÉS PAR LE CONCESSIONNAIRE

IMMATRICULATION DU VÉHICULE	**ES 537 VL**	**ES 676 VL**	**ES 757 VL**	**ES 845 VL**
N° DU PARC	**73719**	**73720**	**73721**	**73722**
CATÉGORIE DU VÉHICULE	**ASUD**	**ASUD**	**ASUD**	**ASUD**

N° de ligne	Intitulé	Caractéristiques du véhicule	Caractéristiques du véhicule	Caractéristiques du véhicule	Caractéristiques du véhicule
13	Climatisation pour les passagers (oui ou non)	NON	NON	NON	NON
14	Nombre de portes de service	3	3	3	3
15	Livrée (complète, légère, aucune)	COMPLETE	COMPLETE	COMPLETE	COMPLETE
16	Rampe ou élévateur U.F.R. (électrique, manuelle, non,)	ELECTRIQUE	ELECTRIQUE	ELECTRIQUE	ELECTRIQUE
17	Système d'information sonore et visuelle installé, câblé et en service	OUI	OUI	OUI	OUI
18	Girouette avant (oui ou non)	OUI	OUI	OUI	OUI
19	Girouette latérale (oui ou non)	OUI	OUI	OUI	OUI
20	Girouette arrière (oui ou non)	OUI	OUI	OUI	OUI
21	Autres équipements de confort pour les passagers (Prises USB, Wifi…)	NON	NON	NON	NON
22	Ligne d'affectation sur le réseau KICÉO (à titre indicatif)	1/2/3/4/5/6/7/8/10/11/	1/2/3/4/5/6/7/8/10/11/	1/2/3/4/5/6/7/8/10/11/	1/2/3/4/5/6/7/8/10/11/
23	Date de première utilisation de ce véhicule dans le cadre de la Concession	02/01/2024	02/01/2024	02/01/2024	02/01/2024
24	Date de dernière utilisation de ce véhicule dans le cadre de la Concession	31/12/2031	31/12/2031	31/12/2031	31/12/2031

Envoyé en préfecture le 09/06/2026
Reçu en préfecture le 09/06/2026
Publié le
ID : 056-200067932-20260521-260521_DEL21A-DE

PORTÉS PAR LE CONCESSIONNAIRE

IMMATRICULATION DU VÉHICULE	ES 537 VL	ES 676 VL	ES 757 VL	ES 845 VL
N° DU PARC	73719	73720	73721	73722
CATÉGORIE DU VÉHICULE	ASUD	ASUD	ASUD	ASUD

N° de ligne	Intitulé	Caractéristiques du véhicule	Caractéristiques du véhicule	Caractéristiques du véhicule	Caractéristiques du véhicule
25	Durée d'utilisation de ce véhicule dans la Concession	8.00	8.00	8.00	8.00
26	Valeur, en € H.T., de ce véhicule à son premier jour d'utilisation dans la Concession	95 190.86	95 190.86	95 190.86	95 190.86
27	Valeur, en € H.T., de ce véhicule à son dernier jour d'utilisation dans la Concession	-	-	-	-
28	Perte de valeur de ce véhicule pendant la Concession	95 190.86 €	95 190.86 €	95 190.86 €	95 190.86 €
29	Perte de valeur de ce véhicule par année contractuelle	11 898.86 €	11 898.86 €	11 898.86 €	11 898.86 €
30	Frais financiers annuels pour le véhicule	784.50	784.50	784.50	784.50
31	Coûts d'assurance annuels du véhicule	2 563.75	2 563.75	2 563.75	2 563.75
32	Coûts annuels de la livrée	0	0	0	0
33	**Coût total annuel du véhicule**	**15 247.11 €**	**15 247.11 €**	**15 247.11 €**	**15 247.11 €**
34	Taux de réutilisation de ce véhicule sur d'autres contrats	0%	0%	0%	0%
35	**Coût annuel du véhicule avec sa réutilisation**	**15 247.11 €**	**15 247.11 €**	**15 247.11 €**	**15 247.11 €**

Envoyé en préfecture le 09/06/2026
Reçu en préfecture le 09/06/2026
Publié le
ID : 056-200067932-20260521-260521_DEL21A-DE

PORTÉS PAR LE CONCESSIONNAIRE

IMMATRICULATION DU VÉHICULE	ES 537 VL	ES 676 VL	ES 757 VL	ES 845 VL
N° DU PARC	73719	73720	73721	73722
CATÉGORIE DU VÉHICULE	ASUD	ASUD	ASUD	ASUD

N° de ligne	Intitulé	Caractéristiques du véhicule	Caractéristiques du véhicule	Caractéristiques du véhicule	Caractéristiques du véhicule
36	Autres remarques	Les coûts d'assurance comprennent également les coûts de ré-immatriculation	Les coûts d'assurance comprennent également les coûts de ré-immatriculation	Les coûts d'assurance comprennent également les coûts de ré-immatriculation	Les coûts d'assurance comprennent également les coûts de ré-immatriculation

Envoyé en préfecture le 09/06/2026
Reçu en préfecture le 09/06/2026
Publié le
ID : 056-200067932-20260521-260521_DEL21A-DE

DESCRIPTIF DES VÉHICULES (Une colonne

IMMATRICULATION DU VÉHICULE	BE 978 PL	BE 893 PL	DN 048 VX	DL 242 EG
N° DU PARC	72426	72423	71534	75929
CATÉGORIE DU VÉHICULE	ASUD	ASUD	ASUD	ASUD

N° de ligne	Intitulé	Caractéristiques du véhicule	Caractéristiques du véhicule	Caractéristiques du véhicule	Caractéristiques du véhicule
1	Marque	IRISBUS	IRISBUS	HEULIEZ	HEULIEZ
2	Modèle	CITELIS	CITELIS	GX 336 Hybride	GX 337
3	Longueur * Largeur (en mètres)	12	13	12	12
4	Nombre de places assises + debout + U.F.R.	24+86+1	24+86+2	23+76+1	25+87+1
5	Puissance du moteur (en chevaux ou Kw réels)	210	211	210	210
6	Date de 1ère mise en circulation mentionnée sur le certificat d'immatriculation (carte grise)	13/12/2010	13/12/2010	05/02/2015	23/10/2014
7	Date de fin de la garantie constructeur	12/12/2013	12/12/2013	04/02/2018	12/12/2017
8	Âge du véhicule au 01/01/2024 (formule automatique préremplie)	13.1	13.1	8.9	9.2
9	Kilométrage compteur au 01/10/2022	469 083	494 158	321 312	485 486
10	Énergie ou carburant utilisé	Gazole	Gazole	Gazole hybride	Gazole
11	Norme EURO du véhicule (si Diesel)	5	5	6	6
12	Climatisation pour le conducteur (oui ou non)	NON	NON	NON	NON

Envoyé en préfecture le 09/06/2026
Reçu en préfecture le 09/06/2026
Publié le
ID : 056-200067932-20260521-260521_DEL21A-DE

DESCRIPTIF DES VÉHICULES (Une colonne

IMMATRICULATION DU VÉHICULE	**BE 978 PL**	**BE 893 PL**	**DN 048 VX**	**DL 242 EG**
N° DU PARC	**72426**	**72423**	**71534**	**75929**
CATÉGORIE DU VÉHICULE	**ASUD**	**ASUD**	**ASUD**	**ASUD**

N° de ligne	Intitulé	Caractéristiques du véhicule	Caractéristiques du véhicule	Caractéristiques du véhicule	Caractéristiques du véhicule
13	Climatisation pour les passagers (oui ou non)	NON	NON	NON	NON
14	Nombre de portes de service	3	4	3	3
15	Livrée (complète, légère, aucune)	COMPLETE	COMPLETE	COMPLETE	COMPLETE
16	Rampe ou élévateur U.F.R. (électrique, manuelle, non,)	ELECTRIQUE	ELECTRIQUE	ELECTRIQUE	ELECTRIQUE
17	Système d'information sonore et visuelle installé, câblé et en service	OUI	OUI	OUI	OUI
18	Girouette avant (oui ou non)	OUI	OUI	OUI	OUI
19	Girouette latérale (oui ou non)	OUI	OUI	OUI	OUI
20	Girouette arrière (oui ou non)	OUI	OUI	OUI	OUI
21	Autres équipements de confort pour les passagers (Prises USB, Wifi…)	NON	NON	NON	NON
22	Ligne d'affectation sur le réseau KICÉO (à titre indicatif)	1/2/3/4/5/6/7/8/10/11/	1/2/3/4/5/6/7/8/10/11/	1/2/3/4/5/6/7/8/10/11/	1/2/3/4/5/6/7/8/10/11/
23	Date de première utilisation de ce véhicule dans le cadre de la Concession	27/01/2025	27/01/2025	01/01/2024	27/10/2025
24	Date de dernière utilisation de ce véhicule dans le cadre de la Concession	12/12/2028	12/12/2028	31/12/2031	31/12/2031

Envoyé en préfecture le 09/06/2026
Reçu en préfecture le 09/06/2026
Publié le
ID : 056-200067932-20260521-260521_DEL21A-DE

DESCRIPTIF DES VÉHICULES (Une colonne

IMMATRICULATION DU VÉHICULE	BE 978 PL	BE 893 PL	DN 048 VX	DL 242 EG
N° DU PARC	72426	72423	71534	75929
CATÉGORIE DU VÉHICULE	ASUD	ASUD	ASUD	ASUD

N° de ligne	Intitulé	Caractéristiques du véhicule	Caractéristiques du véhicule	Caractéristiques du véhicule	Caractéristiques du véhicule
25	Durée d'utilisation de ce véhicule dans la Concession	3.88	3.88	8.00	6.18
26	Valeur, en € H.T., de ce véhicule à son premier jour d'utilisation dans la Concession			64 589.48	90 000.00
27	Valeur, en € H.T., de ce véhicule à son dernier jour d'utilisation dans la Concession	-		-	
28	Perte de valeur de ce véhicule pendant la Concession	0.00 €	0.00 €	64 589.48 €	90 000.00 €
29	Perte de valeur de ce véhicule par année contractuelle	0.00 €	0.00 €	8 070.92 €	14 561.17 €
30	Frais financiers annuels pour le véhicule			624.67	625
31	Coûts d'assurance annuels du véhicule			2 563.75	2 564
32	Coûts annuels de la livrée	0	0	0	0
33	**Coût total annuel du véhicule**	**0.00 €**	**0.00 €**	**11 259.33 €**	**17 749.58 €**
34	Taux de réutilisation de ce véhicule sur d'autres contrats	0%	0%	0%	0%
35	**Coût annuel du véhicule avec sa réutilisation**	**0.00 €**	**0.00 €**	**11 259.33 €**	**17 749.58 €**

Envoyé en préfecture le 09/06/2026
Reçu en préfecture le 09/06/2026
Publié le
ID : 056-200067932-20260521-260521_DEL21A-DE

DESCRIPTIF DES VÉHICULE

(Une colonn

IMMATRICULATION DU VÉHICULE	BE 978 PL	BE 893 PL	DN 048 VX	DL 242 EG
N° DU PARC	72426	72423	71534	75929
CATÉGORIE DU VÉHICULE	ASUD	ASUD	ASUD	ASUD

N° de ligne	Intitulé	Caractéristiques du véhicule	Caractéristiques du véhicule	Caractéristiques du véhicule	Caractéristiques du véhicule
36	Autres remarques	Les coûts d'assurance comprennent également les coûts de ré-immatriculation	Les coûts d'assurance comprennent également les coûts de ré-immatriculation	Les coûts d'assurance comprennent également les coûts de ré-immatriculation	Les coûts d'assurance comprennent également les coûts de ré-immatriculation

Envoyé en préfecture le 09/06/2026
Reçu en préfecture le 09/06/2026
Publié le
ID : 056-200067932-20260521-260521_DEL21A-DE

SEAU ET APPORTÉS PAR LE CONCESSIONNAIRE
e par véhicule)

IMMATRICULATION DU VÉHICULE	**DH 523 HC**	**AY 545 QK**	**BS 695 FG**
N° DU PARC	**75930**	**97172**	**97176**
CATÉGORIE DU VÉHICULE	**ASUD**	**ASUD**	**ASUD**

N° de ligne	Intitulé	Caractéristiques du véhicule	Caractéristiques du véhicule	Caractéristiques du véhicule
1	Marque	HEULIEZ	IRISBUS	IRISBUS
2	Modèle	GX 337	CITELIS	CITELIS
3	Longueur * Largeur (en mètres)	12	12	12
4	Nombre de places assises + debout + U.F.R.	25+87+1	26 + 80 + 1	26 + 75 + 1
5	Puissance du moteur (en chevaux ou Kw réels)	210	180 cv	180 cv
6	Date de 1ère mise en circulation mentionnée sur le certificat d'immatriculation (carte grise)	02/07/2014	19/08/2010	01/08/2011
7	Date de fin de la garantie constructeur	01/07/2017	échue	échue
8	Âge du véhicule au 01/01/2024 (formule automatique préremplie)	9.5	13.4	12.4
9	Kilométrage compteur au 01/10/2022	389 863	572 293	528 701
10	Énergie ou carburant utilisé	Gazole	Diesel	Diesel
11	Norme EURO du véhicule (si Diesel)	6	5	5
12	Climatisation pour le conducteur (oui ou non)	NON	non	non

Envoyé en préfecture le 09/06/2026
Reçu en préfecture le 09/06/2026
Publié le
ID : 056-200067932-20260521-260521_DEL21A-DE

SEAU ET APPORTÉS PAR LE CONCESSIONNAIRE
e par véhicule)

IMMATRICULATION DU VÉHICULE	**DH 523 HC**	**AY 545 QK**	**BS 695 FG**
N° DU PARC	**75930**	**97172**	**97176**
CATÉGORIE DU VÉHICULE	**ASUD**	**ASUD**	**ASUD**

N° de ligne	Intitulé	Caractéristiques du véhicule	Caractéristiques du véhicule	Caractéristiques du véhicule
13	Climatisation pour les passagers (oui ou non)	NON	non	non
14	Nombre de portes de service	3	3	3
15	Livrée (complète, légère, aucune)	COMPLETE	COMPLETE	COMPLETE
16	Rampe ou élévateur U.F.R. (électrique, manuelle, non,)	ELECTRIQUE	ELECTRIQUE	ELECTRIQUE
17	Système d'information sonore et visuelle installé, câblé et en service	OUI	OUI	OUI
18	Girouette avant (oui ou non)	OUI	OUI	OUI
19	Girouette latérale (oui ou non)	OUI	OUI	OUI
20	Girouette arrière (oui ou non)	OUI	OUI	OUI
21	Autres équipements de confort pour les passagers (Prises USB, Wifi…)	NON	NON	NON
22	Ligne d'affectation sur le réseau KICÉO (à titre indicatif)	1/2/3/4/5/6/7/8/10/11/	1/2/3/4/5/6/7/8/10/11/	1/2/3/4/5/6/7/8/10/11/
23	Date de première utilisation de ce véhicule dans le cadre de la Concession	27/10/2025	01/05/2026	01/05/2026
24	Date de dernière utilisation de ce véhicule dans le cadre de la Concession	31/12/2031	31/12/2026	31/12/2026

Envoyé en préfecture le 09/06/2026
Reçu en préfecture le 09/06/2026
Publié le
ID : 056-200067932-20260521-260521_DEL21A-DE

SEAU ET APPORTÉS PAR LE CONCESSIONNAIRE
e par véhicule)

IMMATRICULATION DU VÉHICULE	**DH 523 HC**	**AY 545 QK**	**BS 695 FG**
N° DU PARC	**75930**	**97172**	**97176**
CATÉGORIE DU VÉHICULE	**ASUD**	**ASUD**	**ASUD**

N° de ligne	Intitulé	Caractéristiques du véhicule	Caractéristiques du véhicule	Caractéristiques du véhicule
25	Durée d'utilisation de ce véhicule dans la Concession	6.18	0.67	0.67
26	Valeur, en € H.T., de ce véhicule à son premier jour d'utilisation dans la Concession	90000		
27	Valeur, en € H.T., de ce véhicule à son dernier jour d'utilisation dans la Concession			
28	Perte de valeur de ce véhicule pendant la Concession	90 000.00 €		
29	Perte de valeur de ce véhicule par année contractuelle	14 561.17 €		
30	Frais financiers annuels pour le véhicule	625		
31	Coûts d'assurance annuels du véhicule	2 564		
32	Coûts annuels de la livrée	0		
33	**Coût total annuel du véhicule**	**17 749.58 €**		
34	Taux de réutilisation de ce véhicule sur d'autres contrats			
35	**Coût annuel du véhicule avec sa réutilisation**	**17 749.58 €**		

Envoyé en préfecture le 09/06/2026
Reçu en préfecture le 09/06/2026
Publié le
ID : 056-200067932-20260521-260521_DEL21A-DE

SEAU ET APPORTÉS PAR LE CONCESSIONNAIRE
e par véhicule)

IMMATRICULATION DU VÉHICULE	**DH 523 HC**	**AY 545 QK**	**BS 695 FG**
N° DU PARC	**75930**	**97172**	**97176**
CATÉGORIE DU VÉHICULE	**ASUD**	**ASUD**	**ASUD**

N° de ligne	Intitulé	Caractéristiques du véhicule	Caractéristiques du véhicule	Caractéristiques du véhicule
36	Autres remarques	Les coûts d'assurance comprennent également les coûts de ré-immatriculation		

Envoyé en préfecture le 09/06/2026
Reçu en préfecture le 09/06/2026
Publié le
ID : 056-200067932-20260521-260521_DEL21A-DE

DESCRIPTIF DES V		
IMMATRICULATION DU VÉHICULE	GT-756-HW	GT-898-HW
N° DU PARC	40419	40420
CATÉGORIE DU VÉHICULE	MNUD	MNUD

N° de ligne	Intitulé	Caractéristiques du véhicule	Caractéristiques du véhicule
1	Marque	MERCEDES	MERCEDES
2	Modèle	City 45	City 45
3	Longueur * Largeur (en mètres)	7,36m x 2,02m	7,36m x 2,02m
4	Nombre de places assises + debout + U.F.R.	13 +14	13 +14
5	Puissance du moteur (en chevaux ou Kw réels)	105 KW	105 KW
6	Date de 1ère mise en circulation mentionnée sur le certificat d'immatriculation (carte grise)	28/12/2023	01/01/2024
7	Date de fin de la garantie constructeur	28/12/2026	01/01/2026
8	Âge du véhicule au 01/01/2024 (formule automatique préremplie)	0.0	0.0
9	Kilométrage compteur au 01/10/2022	0	0
10	Énergie ou carburant utilisé	Gazole	Gazole
11	Norme EURO du véhicule (si Diesel)	6	6
12	Climatisation pour le conducteur (oui ou non)	oui	oui
13	Climatisation pour les passagers (oui ou non)	oui	oui
14	Nombre de portes de service	4	4
15	Livrée (complète, légère, aucune)	Complète	Complète
16	Rampe ou élévateur U.F.R. (électrique, manuelle, non,)	électrique	électrique
17	Système d'information sonore et visuelle installé, câblé et en service	OUI	OUI
18	Girouette avant (oui ou non)	OUI	OUI
19	Girouette latérale (oui ou non)	OUI	OUI
20	Girouette arrière (oui ou non)	OUI	OUI
21	Autres équipements de confort pour les passagers (Prises USB, Wifi…)	NON	NON
22	Ligne d'affectation sur le réseau KICÉO (à titre indicatif)	Ligne 12	Ligne 12
23	Date de première utilisation de ce véhicule dans le cadre de la Concession	01/01/2024	01/01/2024
24	Date de dernière utilisation de ce véhicule dans le cadre de la Concession	31/12/2031	31/12/2031
25	Durée d'utilisation de ce véhicule dans la Concession	8.00	8.00
26	Valeur, en € H.T., de ce véhicule à son premier jour d'utilisation dans la Concession	120708.21	120708.21
27	Valeur, en € H.T., de ce véhicule à son dernier jour d'utilisation dans la Concession	0	0
28	Perte de valeur de ce véhicule pendant la Concession	120 708.21 €	120 708.21 €
29	Perte de valeur de ce véhicule par année contractuelle	15 083.36 €	15 083.36 €
30	Frais financiers annuels pour le véhicule	1140.02	1140.02
31	Coûts d'assurance annuels du véhicule	2563.75	2563.75
32	Coûts annuels de la livrée	149.95	149.95
33	**Coût total annuel du véhicule**	**18 937.08 €**	**18 937.08 €**
34	Taux de réutilisation de ce véhicule sur d'autres contrats	0%	0%
35	**Coût annuel du véhicule avec sa réutilisation**	**18 937.08 €**	**18 937.08 €**
36	Autres remarques	Les coûts d'assurance comprennent également les coûts d'immatriculation	Les coûts d'assurance comprennent également les coûts d'immatriculation

Envoyé en préfecture le 09/06/2026
Reçu en préfecture le 09/06/2026
Publié le
ID : 056-200067932-20260521-260521_DEL21A-DE

DESCRIPTIF DES VÉHICULES AFFECTÉS AU RÉSEAU ET APPORTÉS PAR LE COTRAITANT / SOUS-TRAITANT (Une colonne par véhicule)									Transdev VAD / Transdev CTM	DESCRIPTIF DES VÉHICULES AFFECTÉS A		
	IMMATRICULATION DU VÉHICULE	**GP-751-SJ**	**GS-510-MX**	**GS-091-MX**	**GS-604-MX**	**GS-289-MX**	**GS-228-EX**	**GS-671-EX**	**GS-526-EX**	**GY-536-ZZ**	**GX-680-NR**	**GX-711-NR**	**Véhicule neuf**
	N° DU PARC	**113549**	**113794**	**113795**	**113797**	**113798**	**113799**	**113800**	**113801**	**115747**	**115009**	**115010**	
	CATÉGORIE DU VÉHICULE	**TAD**	**TAD**	**TAD**	**TAD**	**TAD**	**TAD**	**TAD**	**TAD**	**TAD**	**TAD**	**TAD**	**TAD**
N° de ligne	Intitulé	Caractéristiques du véhicule	Caractéristiques du véhicule	Caractéristiques du véhicule	Caractéristiques du véhicule	Caractéristiques du véhicule	Caractéristiques du véhicule	Caractéristiques du véhicule	Caractéristiques du véhicule	Caractéristiques du véhicule	Caractéristiques du véhicule	Caractéristiques du véhicule	Caractéristiques du véhicule
1	Marque	RENAULT	RENAULT	RENAULT	RENAULT	RENAULT	RENAULT	RENAULT	RENAULT	RENAULT	RENAULT	RENAULT	RENAULT
2	Modèle	MASTER	MASTER	MASTER	MASTER	MASTER	MASTER	MASTER	MASTER	MASTER	MASTER	MASTER	MASTER
3	Longueur * Largeur (en mètres)	5,55 m * 2,07 m	5,55 m * 2,07 m	5,55 m * 2,07 m	5,55 m * 2,07 m	5,55 m * 2,07 m	5,55 m * 2,07 m	5,55 m * 2,07 m	5,55 m * 2,07 m	5,55 m * 2,07 m	5,55 m * 2,07 m	5,55 m * 2,07 m	5,55 m * 2,07 m
4	Nombre de places assises + debout + U.F.R.	7 + 0 + 1	7 + 0 + 1	7 + 0 + 1	7 + 0 + 1	7 + 0 + 1	7 + 0 + 1	7 + 0 + 1	7 + 0 + 1	7 + 0 + 1	7 + 0 + 1	7 + 0 + 1	7 + 0 + 1
5	Puissance du moteur (en chevaux ou Kw réels)	135 ch	135 ch	135 ch	135 ch	135 ch	135 ch	135 ch	135 ch	135 ch	135 ch	135 ch	135 ch
6	Date de 1ère mise en circulation mentionnée sur le certificat d'immatriculation (carte grise)	22/06/2023	21/11/2023	21/11/2023	21/11/2023	21/11/2023	03/11/2023	03/11/2023	03/11/2023	04/09/2024	14/06/2024	14/06/2024	01/01/2027
7	Date de fin de la garantie constructeur	01/01/2026	01/01/2026	01/01/2026	01/01/2026	01/01/2026	01/01/2026	01/01/2026	01/01/2026	01/01/2026	01/01/2026	01/01/2026	01/01/2029
8	Âge du véhicule au 01/01/2024 (formule automatique préremplie)	0.5	0.1	0.1	0.1	0.1	0.2	0.2	0.2	#VALEUR!	#VALEUR!	#VALEUR!	#VALEUR!
9	Kilométrage compteur au 01/10/2022	0	0	0	0	0	0	0	0	0	0	0	0
10	Énergie ou carburant utilisé	gazole	gazole	gazole	gazole	gazole	gazole	gazole	gazole	gazole	gazole	gazole	gazole
11	Norme EURO du véhicule (si Diesel)	Euro 6	Euro 6	Euro 6	Euro 6	Euro 6	Euro 6	Euro 6	Euro 6	Euro 6	Euro 6	Euro 6	Euro 6
12	Climatisation pour le conducteur (oui ou non)	oui	oui	oui	oui	oui	oui	oui	oui	oui	oui	oui	oui
13	Climatisation pour les passagers (oui ou non)	oui	oui	oui	oui	oui	oui	oui	oui	oui	oui	oui	oui
14	Nombre de portes de service	4	4	4	4	4	4	4	4	4	4	4	4
15	Livrée (complète, légère, aucune)	Complète	Complète	Complète	Complète	Complète	Complète	Complète	Complète	Complète	Complète	Complète	Complète
16	Rampe ou élévateur U.F.R. (électrique, manuelle, non,)	rampe manuelle	rampe manuelle	rampe manuelle	rampe manuelle	rampe manuelle	rampe manuelle	rampe manuelle	rampe manuelle	Hayon électrique	Hayon électrique	Hayon électrique	Hayon électrique
17	Système d'information sonore et visuelle installé, câblé et en service	non	non	non	non	non	non	non	non	non	non	non	non
18	Girouette avant (oui ou non)	non	non	non	non	non	non	non	non	non	non	non	non
19	Girouette latérale (oui ou non)	non	non	non	non	non	non	non	non	non	non	non	non
20	Girouette arrière (oui ou non)	non	non	non	non	non	non	non	non	non	non	non	non
21	Autres équipements de confort pour les passagers (Prises USB, Wifi…)												
22	Ligne d'affectation sur le réseau KICÉO (à titre indicatif)	OBICEO, CREACEO, AVANTB	OBICEO, CREACEO, AVANTB	OBICEO, CREACEO, AVANTB	OBICEO, CREACEO, AVANTB	OBICEO, CREACEO, AVANTB	OBICEO, CREACEO, AVANTB	OBICEO, CREACEO, AVANTB	OBICEO, CREACEO, AVANTB	OBICEO, CREACEO, AVANTB	OBICEO, CREACEO, AVANTB	OBICEO, CREACEO, AVANTB	OBICEO, CREACEO, AVANTB
23	Date de première utilisation de ce véhicule dans le cadre de la Concession	01/01/2024	01/01/2024	01/01/2024	01/01/2024	01/01/2024	01/01/2024	01/01/2024	01/01/2024	04/09/2024	14/06/2024	14/06/2024	01/01/2027
24	Date de dernière utilisation de ce véhicule dans le cadre de la Concession	31/12/2026	31/12/2026	31/12/2026	31/12/2026	31/12/2026	31/12/2026	31/12/2026	31/12/2026	31/12/2026	31/12/2026	31/12/2026	31/12/2029
25	Durée d'utilisation de ce véhicule dans la Concession	3.00	3.00	3.00	3.00	3.00	3.00	3.00	3.00	2.32	2.55	2.55	3.00
26	Valeur, en € H.T., de ce véhicule à son premier jour d'utilisation dans la Concession	63292	63292	63292	63292	63292	63292	63292	63292	63292	63292	63292	63292
27	Valeur, en € H.T., de ce véhicule à son dernier jour d'utilisation dans la Concession	33323	33323	33323	33323	33323	33323	33323	33323	33323	33323	33323	33323
28	Perte de valeur de ce véhicule pendant la Concession	29 969.00 €	29 969.00 €	29 969.00 €	29 969.00 €	29 969.00 €	29 969.00 €	29 969.00 €	29 969.00 €	29 969.00 €	29 969.00 €	29 969.00 €	29 969.00 €
29	Perte de valeur de ce véhicule par année contractuelle	9 989.67 €	9 989.67 €	9 989.67 €	9 989.67 €	9 989.67 €	9 989.67 €	9 989.67 €	9 989.67 €	12 899.39 €	11 762.03 €	11 762.03 €	9 989.67 €
30	Frais financiers annuels pour le véhicule	1874	1874	1874	1874	1874	1874	1874	1874	1874	1874	1874	1874
31	Coûts d'assurance annuels du véhicule	600	600	600	600	600	600	600	600	600	600	600	600
32	Coûts annuels de la livrée	250	250	250	250	250	250	250	250	250	250	250	250
33	**Coût total annuel du véhicule**	**12 713.67 €**	**12 713.67 €**	**12 713.67 €**	**12 713.67 €**	**12 713.67 €**	**12 713.67 €**	**12 713.67 €**	**12 713.67 €**	**15 623.39 €**	**14 486.03 €**	**14 486.03 €**	**12 713.67 €**
34	Taux de réutilisation de ce véhicule sur d'autres contrats												
35	**Coût annuel du véhicule avec sa réutilisation**	**12 713.67 €**	**12 713.67 €**	**12 713.67 €**	**12 713.67 €**	**12 713.67 €**	**12 713.67 €**	**12 713.67 €**	**12 713.67 €**	**15 623.39 €**	**14 486.03 €**	**14 486.03 €**	**12 713.67 €**
36	Autres remarques	Intégration de l'assurance et de la livrée	Intégration de l'assurance et de la livrée	Intégration de l'assurance et de la livrée	Intégration de l'assurance et de la livrée	Intégration de l'assurance et de la livrée	Intégration de l'assurance et de la livrée	Intégration de l'assurance et de la livrée	Intégration de l'assurance et de la livrée	Intégration de l'assurance et de la livrée	Intégration de l'assurance et de la livrée	Intégration de l'assurance et de la livrée	Intégration de l'assurance et de la livrée

Envoyé en préfecture le 09/06/2026
Reçu en préfecture le 09/06/2026
Publié le
ID : 056-200067932-20260521-260521_DEL21A-DE

		U RÉSEAU ET APPORTÉS PAR LE COTRAITANT / SOUS-TRAITANT (Une colonne par véhicule)					Transdev VAD / Transdev CTM	DESCRIPTIF DES VÉHICULES AFFECTÉS AU RÉSEAU ET APPORTÉS PAR LE COTRAITANT / SOUS-TRAITANT (Une colonne par véhicule)							
	IMMATRICULATION DU VÉHICULE	Véhicule neuf	Véhicule neuf	Véhicule neuf	Véhicule neuf	Véhicule neuf	Véhicule neuf	Véhicule neuf	Véhicule neuf	Véhicule neuf	Véhicule neuf	Véhicule neuf	FM 190 BE	FL 266 DK	FL 272 DK
	N° DU PARC														
	CATÉGORIE DU VÉHICULE	TAD	TAD	TAD	TAD	TAD	TAD	TAD	TAD	TAD	TAD	TAD	ASID	ASID	ASID
N° de ligne	Intitulé	Caractéristiques du véhicule	Caractéristiques du véhicule	Caractéristiques du véhicule	Caractéristiques du véhicule	Caractéristiques du véhicule	Caractéristiques du véhicule	Caractéristiques du véhicule	Caractéristiques du véhicule	Caractéristiques du véhicule	Caractéristiques du véhicule	Caractéristiques du véhicule	Caractéristiques du véhicule	Caractéristiques du véhicule	Caractéristiques du véhicule
1	Marque	RENAULT	RENAULT	RENAULT	RENAULT	RENAULT	RENAULT	RENAULT	RENAULT	RENAULT	RENAULT	RENAULT	MERCEDES	MERCEDES	MERCEDES
2	Modèle	MASTER	MASTER	MASTER	MASTER	MASTER	MASTER	MASTER	MASTER	MASTER	MASTER	MASTER	INTOURO ME	INTOURO ME	INTOURO ME
3	Longueur * Largeur (en mètres)	5,55 m * 2,07 m	5,55 m * 2,07 m	5,55 m * 2,07 m	5,55 m * 2,07 m	5,55 m * 2,07 m	5,55 m * 2,07 m	5,55 m * 2,07 m	5,55 m * 2,07 m	5,55 m * 2,07 m	5,55 m * 2,07 m	5,55 m * 2,07 m	12,8 m	12,8 m	12,8 m
4	Nombre de places assises + debout + U.F.R.	7 + 0 + 1	7 + 0 + 1	7 + 0 + 1	7 + 0 + 1	7 + 0 + 1	7 + 0 + 1	7 + 0 + 1	7 + 0 + 1	7 + 0 + 1	7 + 0 + 1	7 + 0 + 1	59	59	59
5	Puissance du moteur (en chevaux ou Kw réels)	135 ch	135 ch	135 ch	135 ch	135 ch	135 ch	135 ch	135 ch	135 ch	135 ch	135 ch	220	220	220
6	Date de 1ère mise en circulation mentionnée sur le certificat d'immatriculation (carte grise)	01/01/2027	01/01/2027	01/01/2027	01/01/2027	01/01/2027	01/01/2030	01/01/2027	01/01/2027	01/01/2027	01/01/2027	01/01/2027	03/12/2019	28/10/2019	28/10/2019
7	Date de fin de la garantie constructeur	01/01/2029	01/01/2029	01/01/2029	01/01/2029	01/01/2029	01/01/2032	01/01/2029	01/01/2029	01/01/2029	01/01/2029	01/01/2029	03/12/2021	28/10/2021	28/10/2021
8	Âge du véhicule au 01/01/2024 (formule automatique préremplie)	#VALEUR!	#VALEUR!	#VALEUR!	#VALEUR!	#VALEUR!	#VALEUR!	#VALEUR!	#VALEUR!	#VALEUR!	#VALEUR!	#VALEUR!	4.1	4.2	4.2
9	Kilométrage compteur au 01/10/2022	0	0	0	0	0	0	0	0	0	0	0	81 078	87 345	102 456
10	Énergie ou carburant utilisé	gazole	gazole	gazole	gazole	gazole	gazole	gazole	gazole	gazole	gazole	gazole	gazole	gazole	gazole
11	Norme EURO du véhicule (si Diesel)	Euro 6	Euro 6	Euro 6	Euro 6	Euro 6	Euro 6	Euro 6	Euro 6	Euro 6	Euro 6	Euro 6	Euro 6	Euro 6	Euro 6
12	Climatisation pour le conducteur (oui ou non)	oui	oui	oui	oui	oui	oui	oui	oui	oui	oui	oui	oui	oui	oui
13	Climatisation pour les passagers (oui ou non)	oui	oui	oui	oui	oui	oui	oui	oui	oui	oui	oui	oui	oui	oui
14	Nombre de portes de service	4	4	4	4	4	4	4	4	4	4	4	2	2	2
15	Livrée (complète, légère, aucune)	Complète	Complète	Complète	Complète	Complète	Complète	Complète	Complète	Complète	Complète	Complète	légère	légère	légère
16	Rampe ou élévateur U.F.R. (électrique, manuelle, non,)	Hayon électrique	Hayon électrique	Hayon électrique	Hayon électrique	Hayon électrique	Hayon électrique	Hayon électrique	Hayon électrique	Hayon électrique	Hayon électrique	Hayon électrique	non	non	non
17	Système d'information sonore et visuelle installé, câblé et en service	non	non	non	non	non	non	non	non	non	non	non	non	non	non
18	Girouette avant (oui ou non)	non	non	non	non	non	non	non	non	non	non	non	oui	oui	oui
19	Girouette latérale (oui ou non)	non	non	non	non	non	non	non	non	non	non	non	oui	oui	oui
20	Girouette arrière (oui ou non)	non	non	non	non	non	non	non	non	non	non	non	oui	oui	oui
21	Autres équipements de confort pour les passagers (Prises USB, Wifi…)														
22	Ligne d'affectation sur le réseau KICÉO (à titre indicatif)	OBICEO, CREACEO, AVANTB	OBICEO, CREACEO, AVANTB	OBICEO, CREACEO, AVANTB	OBICEO, CREACEO, AVANTB	OBICEO, CREACEO, AVANTB	OBICEO, CREACEO, AVANTB	OBICEO, CREACEO, AVANTB	OBICEO, CREACEO, AVANTB	OBICEO, CREACEO, AVANTB	OBICEO, CREACEO, AVANTB	OBICEO, CREACEO, AVANTB	Doublage scolaire	Doublage scolaire	Doublage scolaire
23	Date de première utilisation de ce véhicule dans le cadre de la Concession	01/01/2027	01/01/2027	01/01/2027	01/01/2027	01/01/2027	01/01/2030	01/01/2030	01/01/2030	01/01/2030	01/01/2030	01/01/2030	01/01/2024	01/01/2024	01/01/2024
24	Date de dernière utilisation de ce véhicule dans le cadre de la Concession	31/12/2029	31/12/2029	31/12/2029	31/12/2029	31/12/2029	31/12/2031	31/12/2031	31/12/2031	31/12/2031	31/12/2031	31/12/2031	31/12/2029	31/12/2029	31/12/2029
25	Durée d'utilisation de ce véhicule dans la Concession	3.00	3.00	3.00	3.00	3.00	2.00	2.00	2.00	2.00	2.00	2.00	6.00	6.00	6.00
26	Valeur, en € H.T., de ce véhicule à son premier jour d'utilisation dans la Concession	63292	63292	63292	63292	63292	63292	63292	63292	63292	63292	63292	25000	25000	25000
27	Valeur, en € H.T., de ce véhicule à son dernier jour d'utilisation dans la Concession	33323	33323	33323	33323	33323	43358.25	43358.25	43358.25	43358.25	43358.25	43358.25	2500	2500	2500
28	Perte de valeur de ce véhicule pendant la Concession	29 969.00 €	29 969.00 €	29 969.00 €	29 969.00 €	29 969.00 €	19 933.75 €	19 933.75 €	19 933.75 €	19 933.75 €	19 933.75 €	19 933.75 €	22 500.00 €	22 500.00 €	22 500.00 €
29	Perte de valeur de ce véhicule par année contractuelle	9 989.67 €	9 989.67 €	9 989.67 €	9 989.67 €	9 989.67 €	9 980.55 €	9 980.55 €	9 980.55 €	9 980.55 €	9 980.55 €	9 980.55 €	3 748.29 €	3 748.29 €	3 748.29 €
30	Frais financiers annuels pour le véhicule	1874	1874	1874	1874	1874	1874	1874	1874	1874	1874	1874	560	560	560
31	Coûts d'assurance annuels du véhicule	600	600	600	600	600	600	600	600	600	600	600	1100	1100	1100
32	Coûts annuels de la livrée	250	250	250	250	250	250	250	250	250	250	250	150	150	150
33	**Coût total annuel du véhicule**	**12 713.67 €**	**12 713.67 €**	**12 713.67 €**	**12 713.67 €**	**12 713.67 €**	**12 704.55 €**	**12 704.55 €**	**12 704.55 €**	**12 704.55 €**	**12 704.55 €**	**12 704.55 €**	**5 558.29 €**	**5 558.29 €**	**5 558.29 €**
34	Taux de réutilisation de ce véhicule sur d'autres contrats												10%	10%	10%
35	**Coût annuel du véhicule avec sa réutilisation**	**12 713.67 €**	**12 713.67 €**	**12 713.67 €**	**12 713.67 €**	**12 713.67 €**	**12 704.55 €**	**12 704.55 €**	**12 704.55 €**	**12 704.55 €**	**12 704.55 €**	**12 704.55 €**	**5 002.46 €**	**5 002.46 €**	**5 002.46 €**
36	Autres remarques	Intégration de l'assurance et de la livrée	Intégration de l'assurance et de la livrée	Intégration de l'assurance et de la livrée	Intégration de l'assurance et de la livrée	Intégration de l'assurance et de la livrée	Intégration de l'assurance et de la livrée	Intégration de l'assurance et de la livrée	Intégration de l'assurance et de la livrée	Intégration de l'assurance et de la livrée	Intégration de l'assurance et de la livrée	Intégration de l'assurance et de la livrée			

Envoyé en préfecture le 09/06/2026
Reçu en préfecture le 09/06/2026
Publié le
ID : 056-200067932-20260521-260521_DEL21A-DE

		Transdev VAD / Transdev CTM	DESCRIPTIF DES VÉHICULES AFFECTÉS AU RÉSEAU ET APPORTÉS PAR LE COTRAITANT / SOUS-TRAITANT (Une colonne par véhicule)												
	IMMATRICULATION DU VÉHICULE	**FL 267 DK**	**FL 269 DK**	**FL 268 DK**	**BW 970 DB**	**ET 851 MY**	**BA 900 PY**	**AC 257 FF**	**EG 059 HM**			**Véhicule occasion**	**Véhicule occasion**	**Véhicule occasion**	**Véhicule occasion**
	N° DU PARC														
	CATÉGORIE DU VÉHICULE	**ASID**	**ASID**	**ASID**	**ASID**	**ASID**	**ASID**	**ASID**	**ASID**			**ASID**	**ASID**	**ASID**	**ASID**
N° de ligne	Intitulé	Caractéristiques du véhicule	Caractéristiques du véhicule	Caractéristiques du véhicule	Caractéristiques du véhicule	Caractéristiques du véhicule						Caractéristiques du véhicule	Caractéristiques du véhicule	Caractéristiques du véhicule	Caractéristiques du véhicule
1	Marque	MERCEDES	MERCEDES	MERCEDES	MERCEDES	IRISBUS	IRISBUS	IRISBUS	HEULIEZ			Occasion	Occasion	Occasion	Occasion
2	Modèle	INTOURO ME	INTOURO ME	INTOURO ME	SPRINTER STRADA	RECREO CROSSWAY	RECREO CROSSWAY	RECREO CROSSWAY	GX 137			Type Crossway pop	Type Crossway pop	Type Crossway pop	Type Crossway pop
3	Longueur * Largeur (en mètres)	12,8 m	12,8 m	12,8 m	7,3 m	13 m	13 m	13 m	8,9 m			12 m	12 m	12 m	12 m
4	Nombre de places assises + debout + U.F.R.	59	59	59	21	59	63	63	15			59	59	59	59
5	Puissance du moteur (en chevaux ou Kw réels)	220	265	220	125	220	220	220	205						
6	Date de 1ère mise en circulation mentionnée sur le certificat d'immatriculation (carte grise)	28/10/2019	28/10/2019	28/10/2019	10/10/2011	29/08/2008	27/09/2010	30/07/2009	27/10/2016			01/01/2018	01/01/2018	01/01/2018	01/01/2018
7	Date de fin de la garantie constructeur	28/10/2021	28/10/2021	28/10/2021	10/10/2013	29/08/2010	27/09/2012	30/07/2011	27/10/2018			01/01/2018	01/01/2018	01/01/2018	01/01/2018
8	Âge du véhicule au 01/01/2024 (formule automatique préremplie)	4.2	4.2	4.2	12.2	15.4	13.3	14.4	7.2			12.0	12.0	12.0	12.0
9	Kilométrage compteur au 01/10/2022	123 655	110 234	125 607	387 917	464 987	565 906	403 416	312 023			NC	NC	NC	NC
10	Énergie ou carburant utilisé	gazole	gazole	gazole	gazole	gazole	gazole	gazole	gazole			gazole	gazole	gazole	gazole
11	Norme EURO du véhicule (si Diesel)	Euro 6	Euro 6	Euro 6	Euro 5	Euro 4	Euro 5	Euro 4	Euro 6			Euro 6	Euro 6	Euro 6	Euro 6
12	Climatisation pour le conducteur (oui ou non)	oui	oui	oui	non	non	non	non	non			non	non	non	non
13	Climatisation pour les passagers (oui ou non)	oui	oui	oui	non	non	non	non	oui			oui	oui	oui	oui
14	Nombre de portes de service	2	2	2	1	2	2	2	2			2	2	2	2
15	Livrée (complète, légère, aucune)	légère	légère	légère	légère	légère	légère	légère	Blanc			légère	légère	légère	légère
16	Rampe ou élévateur U.F.R. (électrique, manuelle, non,)	non	non	non	non	non	non	non	oui			non	non	non	non
17	Système d'information sonore et visuelle installé, câblé et en service	non	non	non	non	non	non	non	non			non	non	non	non
18	Girouette avant (oui ou non)	oui	oui	oui	oui	oui	oui	oui	oui			oui	oui	oui	oui
19	Girouette latérale (oui ou non)	oui	oui	oui	non	non	oui	non	non			oui	oui	oui	oui
20	Girouette arrière (oui ou non)	oui	oui	oui	non	non	oui	non	non			oui	oui	oui	oui
21	Autres équipements de confort pour les passagers (Prises USB, Wifi…)														
22	Ligne d'affectation sur le réseau KICÉO (à titre indicatif)	Doublage scolaire	Doublage scolaire	Doublage scolaire	NAVETTE PEM	Doublage scolaire	Doublage scolaire	RESERVE	RESERVE PEM			Doublage scolaire	Doublage scolaire	Doublage scolaire	Doublage scolaire
23	Date de première utilisation de ce véhicule dans le cadre de la Concession	01/01/2024	01/01/2024	01/01/2024	01/01/2024	01/01/2024	01/01/2024	01/01/2024	01/01/2024			01/01/2030	01/01/2030	01/01/2030	01/01/2030
24	Date de dernière utilisation de ce véhicule dans le cadre de la Concession	31/12/2029	31/12/2029	31/12/2029	31/12/2025	31/12/2029	31/12/2029	31/12/2029	31/12/2025			31/12/2031	31/12/2031	31/12/2031	31/12/2031
25	Durée d'utilisation de ce véhicule dans la Concession	6.00	6.00	6.00	2.00	6.00	6.00	6.00	2.00			2.00	2.00	2.00	2.00
26	Valeur, en € H.T., de ce véhicule à son premier jour d'utilisation dans la Concession	25000	25000	25000	25000	25000	25000	25000	25000			25000	25000	25000	25000
27	Valeur, en € H.T., de ce véhicule à son dernier jour d'utilisation dans la Concession	2500	2500	2500	2500	2500	2500	2500	2500			17513.7	17513.7	17513.7	17513.7
28	Perte de valeur de ce véhicule pendant la Concession	22 500.00 €	22 500.00 €	22 500.00 €	13 268.89 €	22 500.00 €	22 500.00 €	22 500.00 €	11 580.00 €			7 486.30 €	7 486.30 €	7 486.30 €	7 486.30 €
29	Perte de valeur de ce véhicule par année contractuelle	3 748.29 €	3 748.29 €	3 748.29 €	6 634.45 €	3 748.29 €	3 748.29 €	3 748.29 €	5 790.00 €			3 748.28 €	3 748.28 €	3 748.28 €	3 748.28 €
30	Frais financiers annuels pour le véhicule	560	560	560	560	560	560	560	560			560	560	560	560
31	Coûts d'assurance annuels du véhicule	1100	1100	1100	1100	1100	1100	1100	1100			1100	1100	1100	1100
32	Coûts annuels de la livrée	150	150	150	150	150	150	150	150			150	150	150	150
33	**Coût total annuel du véhicule**	**5 558.29 €**	**5 558.29 €**	**5 558.29 €**	**8 444.45 €**	**5 558.29 €**	**5 558.29 €**	**5 558.29 €**	**7 600.00 €**			**5 558.28 €**	**5 558.28 €**	**5 558.28 €**	**5 558.28 €**
34	Taux de réutilisation de ce véhicule sur d'autres contrats	10%	10%	10%	10%	80%	19%	10%	80%			10%	10%	10%	10%
35	**Coût annuel du véhicule avec sa réutilisation**	**5 002.46 €**	**5 002.46 €**	**5 002.46 €**	**7 600.00 €**	**1 111.66 €**	**4 516.11 €**	**5 002.46 €**	**1 520.00 €**			**5 002.46 €**	**5 002.46 €**	**5 002.46 €**	**5 002.46 €**
36	Autres remarques														

Envoyé en préfecture le 09/06/2026
Reçu en préfecture le 09/06/2026
Publié le
ID : 056-200067932-20260521-260521_DEL21A-DE

		Transdev VAD / Transdev CTM	DESCRIPTIF DES VÉHICULES AFFECTÉS A		
	IMMATRICULATION DU VÉHICULE	Véhicule occasion	Véhicule occasion	Véhicule occasion	Véhicule occasion
	N° DU PARC				
	CATÉGORIE DU VÉHICULE	ASID	ASID	ASID	ASID
N° de ligne	Intitulé	Caractéristiques du véhicule	Caractéristiques du véhicule	Caractéristiques du véhicule	Caractéristiques du véhicule
1	Marque	Occasion	Occasion	Occasion	Occasion
2	Modèle	Type Crossway pop	Type Crossway pop	Type Crossway pop	Type Crossway pop
3	Longueur * Largeur (en mètres)	12 m	12 m	12 m	12 m
4	Nombre de places assises + debout + U.F.R.	59	59	59	59
5	Puissance du moteur (en chevaux ou Kw réels)				
6	Date de 1ère mise en circulation mentionnée sur le certificat d'immatriculation (carte grise)	01/01/2018	01/01/2018	01/01/2018	01/01/2018
7	Date de fin de la garantie constructeur	01/01/2018	01/01/2018	01/01/2018	01/01/2018
8	Âge du véhicule au 01/01/2024 (formule automatique préremplie)	12.0	12.0	12.0	12.0
9	Kilométrage compteur au 01/10/2022	NC	NC	NC	NC
10	Énergie ou carburant utilisé	gazole	gazole	gazole	gazole
11	Norme EURO du véhicule (si Diesel)	Euro 6	Euro 6	Euro 6	Euro 6
12	Climatisation pour le conducteur (oui ou non)	non	non	non	non
13	Climatisation pour les passagers (oui ou non)	oui	oui	oui	oui
14	Nombre de portes de service	2	2	2	2
15	Livrée (complète, légère, aucune)	légère	légère	légère	légère
16	Rampe ou élévateur U.F.R. (électrique, manuelle, non,)	non	non	non	non
17	Système d'information sonore et visuelle installé, câblé et en service	non	non	non	non
18	Girouette avant (oui ou non)	oui	oui	oui	oui
19	Girouette latérale (oui ou non)	oui	oui	oui	oui
20	Girouette arrière (oui ou non)	oui	oui	oui	oui
21	Autres équipements de confort pour les passagers (Prises USB, Wifi…)				
22	Ligne d'affectation sur le réseau KICÉO (à titre indicatif)	Doublage scolaire	Doublage scolaire	Doublage scolaire	Reserve
23	Date de première utilisation de ce véhicule dans le cadre de la Concession	01/01/2030	01/01/2030	01/01/2030	01/01/2030
24	Date de dernière utilisation de ce véhicule dans le cadre de la Concession	31/12/2031	31/12/2031	31/12/2031	31/12/2031
25	Durée d'utilisation de ce véhicule dans la Concession	2.00	2.00	2.00	2.00
26	Valeur, en € H.T., de ce véhicule à son premier jour d'utilisation dans la Concession	25000	25000	25000	25000
27	Valeur, en € H.T., de ce véhicule à son dernier jour d'utilisation dans la Concession	17513.7	17513.7	17513.7	17513.7
28	Perte de valeur de ce véhicule pendant la Concession	7 486.30 €	7 486.30 €	7 486.30 €	7 486.30 €
29	Perte de valeur de ce véhicule par année contractuelle	3 748.28 €	3 748.28 €	3 748.28 €	3 748.28 €
30	Frais financiers annuels pour le véhicule	560	560	560	560
31	Coûts d'assurance annuels du véhicule	1100	1100	1100	1100
32	Coûts annuels de la livrée	150	150	150	150
33	**Coût total annuel du véhicule**	**5 558.28 €**	**5 558.28 €**	**5 558.28 €**	**5 558.28 €**
34	Taux de réutilisation de ce véhicule sur d'autres contrats	10%	10%	10%	80%
35	**Coût annuel du véhicule avec sa réutilisation**	**5 002.46 €**	**5 002.46 €**	**5 002.46 €**	**1 111.66 €**
36	Autres remarques				

Envoyé en préfecture le 09/06/2026
Reçu en préfecture le 09/06/2026
Publié le
ID : 056-200067932-20260521-260521_DEL21A-DE

PLAN DE RENOUVELLEMENT DES VÉHICULES APPORTÉS PAR LE CONCESSIONNAIRE ET PAR LES COTRAITANTS / SOUS-TRAITANTS

T= Titulaire actuel

R1 = 1er remplacement

R2 = 2ème remplacement

Immatriculation	Catégorie du véhicule	Opérateur	2023				2024				2025				2026				2027				2028				2029				2030				2031			
			1er trim.	2ème trim.	3ème trim.	4ème trim.	1er trim.	2ème trim.	3ème trim.	4ème trim.	1er trim.	2ème trim.	3ème trim.	4ème trim.	1er trim.	2ème trim.	3ème trim.	4ème trim.	1er trim.	2ème trim.	3ème trim.	4ème trim.	1er trim.	2ème trim.	3ème trim.	4ème trim.	1er trim.	2ème trim.	3ème trim.	4ème trim.	1er trim.	2ème trim.	3ème trim.	4ème trim.	1er trim.	2ème trim.	3ème trim.	4ème trim.
GH-524-XX	**ASUD**	Transdev GMVA Mobilités					T	T	T	T	T	T	T	T	T	T	T	T	T	T	T	T	T	T	T	T	T	T	T	T	T	T	T	T	T	T
ES 537 VL	**ASUD**	Transdev GMVA Mobilités					T	T	T	T	T	T	T	T	T	T	T	T	T	T	T	T	T	T	T	T	T	T	T	T	T	T	T	T	T	T
ES 757 VL	**ASUD**	Transdev GMVA Mobilités					T	T	T	T	T	T	T	T	T	T	T	T	T	T	T	T	T	T	T	T	T	T	T	T	T	T	T	T	T	T
FE 412 CH	**ASUD**	Transdev GMVA Mobilités					T	T	T	T	T	T	T	T	T	T	T	T	T	T	T	T	T	T	T	T	T	T	T	T	T	T	T	T	T	T
GH-830-XW	**ASUD**	Transdev GMVA Mobilités					T	T	T	T	T	T	T	T	T	T	T	T	T	T	T	T	T	T	T	T	T	T	T	T	T	T	T	T	T	T
GH-197-SN	**ASUD**	Transdev GMVA Mobilités					T	T	T	T	T	T	T	T	T	T	T	T	T	T	T	T	T	T	T	T	T	T	T	T	T	T	T	T	T	T
DN 048 VX	**ASUD**	Transdev GMVA Mobilités					T	T	T	T	T	T	T	T	T	T	T	T	T	T	T	T	T	T	T	T	T	T	T	T	T	T	T	T	T	T
ES 676 VL	**ASUD**	Transdev GMVA Mobilités					T	T	T	T	T	T	T	T	T	T	T	T	T	T	T	T	T	T	T	T	T	T	T	T	T	T	T	T	T	T
ES 845 VL	**ASUD**	Transdev GMVA Mobilités					T	T	T	T	T	T	T	T	T	T	T	T	T	T	T	T	T	T	T	T	T	T	T	T	T	T	T	T	T	T
Vehicule neuf (PSE)	**MNUD**	Transdev GMVA Mobilités					T	T	T	T	T	T	T	T	T	T	T	T	T	T	T	T	T	T	T	T	T	T	T	T	T	T	T	T	T	T
Vehicule neuf (PSE)	**MNUD**	Transdev GMVA Mobilités					T	T	T	T	T	T	T	T	T	T	T	T	T	T	T	T	T	T	T	T	T	T	T	T	T	T	T	T	T	T
Véhicule neuf	**TAD**	Transdev VAD					T	T	T	T	T	T	T	T	T	T	T	T	R1	R1	R1	R1	R1	R1	R1	R1	R1	R1	R1	R1	R2	R2	R2	R2	R2	R2	R2	R2
Véhicule neuf	**TAD**	Transdev VAD					T	T	T	T	T	T	T	T	T	T	T	T	R1	R1	R1	R1	R1	R1	R1	R1	R1	R1	R1	R1	R2	R2	R2	R2	R2	R2	R2	R2
Véhicule neuf	**TAD**	Transdev VAD					T	T	T	T	T	T	T	T	T	T	T	T	R1	R1	R1	R1	R1	R1	R1	R1	R1	R1	R1	R1	R2	R2	R2	R2	R2	R2	R2	R2
Véhicule neuf	**TAD**	Transdev VAD					T	T	T	T	T	T	T	T	T	T	T	T	R1	R1	R1	R1	R1	R1	R1	R1	R1	R1	R1	R1	R2	R2	R2	R2	R2	R2	R2	R2
Véhicule neuf	**TAD**	Transdev VAD					T	T	T	T	T	T	T	T	T	T	T	T	R1	R1	R1	R1	R1	R1	R1	R1	R1	R1	R1	R1	R2	R2	R2	R2	R2	R2	R2	R2
Véhicule neuf	**TAD**	Transdev VAD					T	T	T	T	T	T	T	T	T	T	T	T	R1	R1	R1	R1	R1	R1	R1	R1	R1	R1	R1	R1	R2	R2	R2	R2	R2	R2	R2	R2
Véhicule neuf	**TAD**	Transdev VAD					T	T	T	T	T	T	T	T	T	T	T	T	R1	R1	R1	R1	R1	R1	R1	R1	R1	R1	R1	R1	R2	R2	R2	R2	R2	R2	R2	R2
Véhicule neuf	**TAD**	Transdev VAD					T	T	T	T	T	T	T	T	T	T	T	T	R1	R1	R1	R1	R1	R1	R1	R1	R1	R1	R1	R1	R2	R2	R2	R2	R2	R2	R2	R2

Envoyé en préfecture le 09/06/2026
Reçu en préfecture le 09/06/2026
Publié le
ID : 056-200067932-20260521-260521_DEL21A-DE

R1 = 1er remplacement

R2 = 2ème remplacement

Immatriculation	Catégorie du véhicule	Opérateur	2023				2024				2025				2026				2027				2028				2029				2030				2031			
			1er trim.	2ème trim.	3ème trim.	4ème trim.	1er trim.	2ème trim.	3ème trim.	4ème trim.	1er trim.	2ème trim.	3ème trim.	4ème trim.	1er trim.	2ème trim.	3ème trim.	4ème trim.	1er trim.	2ème trim.	3ème trim.	4ème trim.	1er trim.	2ème trim.	3ème trim.	4ème trim.	1er trim.	2ème trim.	3ème trim.	4ème trim.	1er trim.	2ème trim.	3ème trim.	4ème trim.	1er trim.	2ème trim.	3ème trim.	4ème trim.
Véhicule neuf	**TAD**	Transdev VAD					T	T	T	T	T	T	T	T	T	T	T	T	R1	R1	R1	R1	R1	R1	R1	R1	R1	R1	R1	R1	R2	R2	R2	R2	R2	R2	R2	R2
Véhicule neuf	**TAD**	Transdev VAD					T	T	T	T	T	T	T	T	T	T	T	T	R1	R1	R1	R1	R1	R1	R1	R1	R1	R1	R1	R1	R2	R2	R2	R2	R2	R2	R2	R2
Véhicule neuf	**TAD**	Transdev VAD					T	T	T	T	T	T	T	T	T	T	T	T	R1	R1	R1	R1	R1	R1	R1	R1	R1	R1	R1	R1	R2	R2	R2	R2	R2	R2	R2	R2

Envoyé en préfecture le 09/06/2026
Reçu en préfecture le 09/06/2026
Publié le
ID : 056-200067932-20260521-260521_DEL21A-DE

R1 = 1er remplacement

R2 = 2ème remplacement

Immatriculation	Catégorie du véhicule	Opérateur	2023				2024				2025				2026				2027				2028				2029				2030				2031			
			1er trim.	2ème trim.	3ème trim.	4ème trim.	1er trim.	2ème trim.	3ème trim.	4ème trim.	1er trim.	2ème trim.	3ème trim.	4ème trim.	1er trim.	2ème trim.	3ème trim.	4ème trim.	1er trim.	2ème trim.	3ème trim.	4ème trim.	1er trim.	2ème trim.	3ème trim.	4ème trim.	1er trim.	2ème trim.	3ème trim.	4ème trim.	1er trim.	2ème trim.	3ème trim.	4ème trim.	1er trim.	2ème trim.	3ème trim.	4ème trim.
CJ 964 WR	ASID	Transdev CTM					T	T	T	T	T	T	T	T	T	T	T	T	T	T	T	T	T	T	T	T	T	T	T	T	R1	R1	R1	R1	R1	R1	R1	R1
CJ 967 WR	ASID	Transdev CTM					T	T	T	T	T	T	T	T	T	T	T	T	T	T	T	T	T	T	T	T	T	T	T	T	R1	R1	R1	R1	R1	R1	R1	R1
CK 080 FB	ASID	Transdev CTM					T	T	T	T	T	T	T	T	T	T	T	T	T	T	T	T	T	T	T	T	T	T	T	T	R1	R1	R1	R1	R1	R1	R1	R1
CK 208 FB	ASID	Transdev CTM					T	T	T	T	T	T	T	T	T	T	T	T	T	T	T	T	T	T	T	T	T	T	T	T	R1	R1	R1	R1	R1	R1	R1	R1
CM 281 DA	ASID	Transdev CTM					T	T	T	T	T	T	T	T	T	T	T	T	T	T	T	T	T	T	T	T	T	T	T	T	R1	R1	R1	R1	R1	R1	R1	R1
CK 324 MZ	ASID	Transdev CTM					T	T	T	T	T	T	T	T	T	T	T	T	T	T	T	T	T	T	T	T	T	T	T	T	R1	R1	R1	R1	R1	R1	R1	R1
CK 752 MZ	ASID	Transdev CTM					T	T	T	T	T	T	T	T	T	T	T	T	T	T	T	T	T	T	T	T	T	T	T	T	R1	R1	R1	R1	R1	R1	R1	R1
CJ 852 RW	ASID	Transdev CTM					T	T	T	T	T	T	T	T	T	T	T	T	T	T	T	T	T	T	T	T	T	T	T	T	R1	R1	R1	R1	R1	R1	R1	R1

Envoyé en préfecture le 09/06/2026
Reçu en préfecture le 09/06/2026
Publié le
ID : 056-200067932-20260521-260521_DEL21A-DE

ANNEXE 4

Envoyé en préfecture le 09/06/2026
Reçu en préfecture le 09/06/2026
Publié le
ID : 056-200067932-20260521-260521_DEL21A-DE

Règlement du réseau KICÉO

Version Juin 2026

Article 1. Règlementations applicables 2
Article 2. Périmètre d'application 2
Article 3. Affichage du règlement des transports 3
Article 4. Parcours de l'usager 3
Article 5. Accès des jeunes enfants et des poussettes 5
Article 6. Places réservées 5
Article 7. Interdictions 6
Article 8. Consignes de sécurité à bord des véhicules 9
Article 9. Incidents et accidents 9
Article 10. Obligations des usagers 9
Article 11. Titres de Transport 10
Article 12. Tarifs 17
Article 13. Voyages en règles et contrôles 18
Article 14. Infractions et amendes 18
Article 15. Transport d'objets, de vélos et d'animaux 21
Article 16. Matières dangereuses, armes 24
Article 17. Sanctions 24
Article 18. Les réclamations 24
Article 19. Retards sur le réseau 24
Article 20. Responsabilités 25
Article 21. Les objets trouvés 25
Article 22. Droits d'accès aux informations nominatives 25
Article 23. Dispositions spécifiques aux usagers du transport à la demande (Mobicéo Transport des PMR / Matinéo et Créacéo) 25
Article 24. Transport des scolaires 34
Article 25. Réservations de titres en grand nombre à destination de certains établissements 40
Article 26. Annexes 41

Envoyé en préfecture le 09/06/2026
Reçu en préfecture le 09/06/2026
Publié le
ID : 056-200067932-20260521-260521_DEL21A-DE

Article 1. **Règlementations applicables**

Le présent règlement fixe les règles qui s'appliquent aux personnes circulant sur le réseau KICÉO et notamment les règles relatives à la sécurité des personnes et des biens ; il précise également les droits et obligations des usagers du réseau KICÉO. Il complète les textes légaux en vigueur.

Le réseau KICÉO est exploité sur le territoire de Golfe du Morbihan – Vannes agglomération, Autorité Organisatrice de la Mobilité (AOM) en vertu de l'article L5216-5 du Code Général des Collectivités Territoriales, ayant notamment délégué ses missions à l'opérateur urbain Transdev GMVA Mobilités.

Ces règles ont pour objet de préciser les modalités d'application au réseau KICÉO des textes suivants :

- La loi du 15 juillet 1845 modifiée, sur la Police des Chemins de fer,
- Le décret N°730 du 22 mars 1942 modifié, sur la Police, la Sûreté et l'Exploitation des voies ferrées d'intérêt général et local,
- La loi du 30 décembre 1985 et le décret du 18 septembre 1986 modifiés relatifs à la Police de Transports Urbains et des Services de transport public de personnes régulières,
- Le Code civil,
- Le Code de procédure pénale,
- La loi du 11 février 2005 pour l'égalité des droits et des chances, la participation et la citoyenneté des personnes handicapées.

Le non-respect de ces règles est constitutif d'infractions susceptibles d'être constatées par procès-verbal et sanctionnées par les différents textes légaux ou réglementaires en la matière, sans préjudice des réparations civiles et de l'affichage des jugements qui pourraient être ordonnés par voie de justice.

Transdev GMVA Mobilités décline, par avance, toute responsabilité en cas d'infraction à ce présent règlement pour les dommages qui pourraient en résulter et se réserve la possibilité d'engager des poursuites à l'encontre des contrevenants devant les juridictions compétentes.

Au-delà des règles exposées ci-après, les usagers doivent appliquer les consignes écrites ou verbales complémentaires qui pourraient leur être données par les représentants du réseau KICÉO. Les principales dispositions du présent règlement sont affichées de façon persistante et inaltérable, par les soins de Transdev GMVA Mobilités, dans les différents points d'information du réseau. Ces dispositions sont disponibles, sur simple demande, à l'agence KICÉO Infobus située Place de la République à Vannes, au dépôt des bus KICÉO situé à Kerniol au 45 rue des Frères Lumière à Vannes et consultables sur le site internet KICEO.FR. Il peut être expédié par courrier à tout usager qui en fait la demande.

Golfe du Morbihan – Vannes agglomération et Transdev GMVA Mobilités se réservent la possibilité de mettre à jour ce règlement et d'y apporter les modifications qu'ils jugeraient nécessaires pour le bon fonctionnement du réseau KICÉO et en conformité avec l'évolution de la législation. Les lignes sous-traitées ou interurbaines étant desservies avec des véhicules dont l'aménagement est différent de celui des bus urbains (véhicules légers…), certains articles ne pourront s'appliquer à ces modes de transports.

Article 2. **Périmètre d'application**

Le périmètre d'application du présent règlement comprend :

Envoyé en préfecture le 09/06/2026
Reçu en préfecture le 09/06/2026
Publié le
ID : 056-200067932-20260521-260521_DEL21A-DE

- **Le réseau de transport public :** Entre dans le champ d'application du présent règlement l'ensemble des lignes et services du réseau KICÉO : lignes urbaines, périurbaines, scolaires, services de transport à la demande (Créacéo, Mobicéo, Matinéo), de soirée (Terminéo), des dimanches et jours fériés.
- **Les locaux accessibles au public :** L'agence commerciale KICÉO Infobus, située place de la République à Vannes et le dépôt des bus KICÉO, situé 45 rue des Frères Lumière à Vannes.
- **Tous biens utiles à l'exploitation du réseau KICÉO :** l'ensemble des bâtiments, des arrêts, des véhicules, etc.

Article 3. **Affichage du règlement des transports**

Le présent règlement ou des extraits significatifs sont affichés à bord des véhicules, derrière le poste de conduite, à l'agence commerciale KICÉO ou sur kiceo.fr.

Article 4. **Parcours de l'usager**

4.01 Parcours pour tous les usagers

Les véhicules peuvent être des autobus, autocars ou navettes.

Les usagers ont accès aux véhicules sous certaines conditions :

- Depuis un arrêt du réseau, matérialisé par un abri voyageur, un poteau d'arrêt ou un dispositif d'arrêt provisoire
- Et après avoir fait signe au conducteur suffisamment tôt afin que celui-ci puisse s'arrêter dans de bonnes conditions de sécurité
- Et dans la limite des places disponibles

La montée dans le véhicule s'effectue :

- Par la porte avant, sauf pour les usagers à mobilité réduite autorisés à monter par la porte du milieu ou arrière du véhicule, aux arrêts accessibles du réseau.

Une fois entré dans le véhicule :

- L'usager doit valider son titre de transport
- L'usager doit se diriger dans la mesure du possible vers l'arrière du véhicule. Cela facilite l'accès et la circulation des autres usagers et permet de ne pas gêner la visibilité du conducteur
- Il est interdit de stationner sur la plateforme avant des véhicules et près du conducteur, pour des raisons de sécurité.
- L'usager laisse sa place aux personnes à mobilité réduite (cf Article 6)
- L'usager doit occuper, dans la mesure du possible, les places assises disponibles ou se tenir aux barres ou aux poignées pour prévenir tout risque de chute en cas de freinage brusque en cas de voyage debout.
- Si le véhicule dispose de sièges équipés d'une ceinture de sécurité, l'usager doit s'attacher. (Décret du 09 juillet 2003) Cette obligation est rappelée par affichage à l'intérieur du véhicule.

Envoyé en préfecture le 09/06/2026
Reçu en préfecture le 09/06/2026
Publié le
ID : 056-200067932-20260521-260521_DEL21A-DE

Pour descendre du véhicule :

- L'usager appuie sur un bouton *« demande d'arrêt »* (ou mention similaire) suffisamment tôt avant l'arrêt de descente
- La descente se fait uniquement aux points d'arrêts du réseau
- À l'arrivée aux arrêts « terminus », les usagers doivent descendre du véhicule, et ne doivent pas rester dans un véhicule ; ils attendent à l'extérieur le départ suivant.

En cas de correspondance :

Certains itinéraires permettent de faire des correspondances, cependant, celles-ci ne peuvent être garanties au regard des conditions de circulation (par exemple en cas de retard ou du nombre de places du véhicule atteint…). Aucune réclamation ne sera prise en compte en cas de manquement de la correspondance. Cette disposition s'applique à l'ensemble des lignes du réseau, qu'elles soient situées sur le continent ou sur une île.

4.02 Dispositions relatives aux personnes à mobilité réduite et à leur éventuel accompagnant

Les dispositions précédentes s'appliquent également aux usagers PMR, hors exceptions décrites ici.

En amont du trajet, tous les usagers PMR doivent s'assurer de l'accessibilité de la ligne et de l'arrêt de montée et de descente. Ces informations peuvent être communiquées par le standard téléphonique KICÉO.

Pour un usager à mobilité réduite en fauteuil roulant

Les bus accessibles sont équipés :

- D'une palette rétractable ou d'un élévateur, situés au niveau de la porte du milieu
- D'un ou deux espaces aménagés pour fauteuil roulant (suivant l'année de livraison et le modèle du véhicule), situés au niveau de la porte centrale et étant réservés aux PMR si présents (voir Article 6). Si cet espace est présent dans le véhicule, le pictogramme ci-contre est présent à l'emplacement, et à l'avant du véhicule. En cas de souhait de prise en charge de deux personnes en fauteuil dans le même véhicule, il est préférable de se renseigner en amont du déplacement auprès de KICÉO.



Pour entrer dans le véhicule :

- L'usager en fauteuil et son éventuel accompagnant entre par la porte du milieu une fois que la rampe d'accès est en place.
- L'usager en fauteuil doit se rendre dans l'espace dédié aux fauteuils roulants, de préférence dos au sens de la marche.

Avant la sortie du véhicule :

- L'usager en fauteuil doit appuyer sur le bouton avec le pictogramme « fauteuil roulant » pour demander la sortie de la palette
- L'usager en fauteuil sort par la porte du milieu avec son accompagnant

Envoyé en préfecture le 09/06/2026
Reçu en préfecture le 09/06/2026
Publié le
ID : 056-200067932-20260521-260521_DEL21A-DE

Pour un usager à mobilité réduite hors fauteuil roulant

Une personne est considérée à mobilité réduite si elle dispose d'une « carte d'invalidité » (CMI mention invalidité, carte d'invalidité) qu'elle peut présenter au conducteur.

La montée et la descente de l'usager et de son éventuel accompagnant peuvent se faire à l'avant, sous réserve de présentation de la « carte d'invalidité » au conducteur.

Article 5. **Accès des jeunes enfants et des poussettes**

Poussettes

Sont considérées comme « poussettes » toutes poussettes ou assimilés utilisés pour le transport de jeunes enfants.

Dans les bus

Les poussettes sont admises sans supplément de tarif.

L'usager doit veiller à ce que la poussette ne gêne pas les usagers et ne constitue pas un risque d'accident. Ainsi, les poussettes :

- Ne doivent pas encombrer le couloir de circulation
- Ne doivent pas gêner les entrées et sorties du véhicule
- Si possible, doivent être stationnées sur la plateforme centrale, roues bloquées et positionnées dos à la route

Dans les cars

Les poussettes doivent être placées dans la soute à bagages, sans supplément de tarif. Elles ne sont pas acceptées à l'intérieur du car.

Enfants -4 ans

Les enfants de moins de 4 ans (3 ans inclus et 4 ans exclus) sont transportés gratuitement à condition d'être accompagnés d'une personne munie d'un titre de transport valide.

Passé l'âge de 4 ans, la gratuité n'est plus accordée.

Enfants -10 ans

Les enfants de moins de 10 ans (9 ans inclus et 10 ans exclus) sont placés sous la surveillance et la responsabilité directe de leur accompagnateur, muni d'un titre de transport valide. L'accompagnateur doit prendre toutes les précautions nécessaires à la sécurité des enfants accompagnés à la montée, à la descente et au cours du transport.

Les enfants de moins de 10 ans non accompagnés ne sont donc pas autorisés à circuler seuls sur le réseau KICÉO.

Article 6. **Places réservées**

Dans les véhicules, certaines places assises sont identifiées et réservées prioritairement aux « Passagers à mobilité réduite » que constituent toutes les personnes ayant des difficultés pour utiliser les transports publics, telles que, par exemple, les personnes en situation de handicap (y compris les

Envoyé en préfecture le 09/06/2026
Reçu en préfecture le 09/06/2026
Publié le
ID : 056-200067932-20260521-260521_DEL21A-DE

personnes souffrant de handicaps sensoriels et intellectuels), les personnes handicapées des membres, les personnes en situation d'Invalidité de longue durée (Affections de longue durée, Maladies professionnelles et Accidents du travail), les personnes en situation d'Invalidité temporaire, les non-voyants, les malvoyants, les malentendants, les femmes enceintes, les personnes accompagnées d'enfants de moins de 4 ans (assis sur les genoux d'un adulte), les personnes avec enfants (y compris enfants en poussette), les personnes de petite taille, les personnes transportant des bagages lourds, les personnes âgées, les personnes ayant un caddie.

Ces places réservées sont matérialisées par un pictogramme adapté placé à proximité.

Les autres voyageurs peuvent utiliser ces places lorsqu'elles sont libres mais doivent les céder immédiatement à un ayant droit dès qu'il se présente ou si un agent de l'entreprise exploitante leur demande.

Article 7. **Interdictions**

7.01 Interdictions

Depuis le 27 Juin 2025 il est interdit de fumer dans les zones affectées à l'attente des voyageurs (y compris les abribus) sous peine d'une amende forfaitaire de 135€ ou de poursuites judiciaires. (Article R3512-2 et R3515-2 du code de la santé publique).

Sur l'ensemble du réseau KICÉO, les éléments suivants sont interdits aux usagers, sous peine d'amende dans les conditions définies aux articles14.02 et 14.03 du présent règlement. Il est interdit :

- De se trouver dans des lieux interdits au public ou réservés à l'exploitant ou d'occuper un emplacement non destiné au public,
- De pénétrer ou de stationner dans l'ensemble des installations fixes ou mobiles en dehors des périodes d'exploitation définies et affichées par l'exploitant,
- D'entrer dans les véhicules ou d'en sortir pendant la fermeture des portes, ou pendant la marche du véhicule ou en dehors des arrêts,
- De gêner l'ouverture et la fermeture des portes et de faire obstacle à la descente des usagers,
- De monter dans un véhicule ou d'en descendre avant l'arrêt total de celui-ci,
- De se pencher en dehors du véhicule,
- D'ouvrir de manière injustifiée les accès "issue de secours" et de faire usage de manière injustifiée d'un dispositif d'alarme, de sécurité ou d'arrêt d'un véhicule,
- De monter ou de descendre des véhicules autrement que par les issues réglementaires ou celles désignées par l'exploitant,
- De monter dans les véhicules en violation des interdictions d'accès données par l'exploitant que ce soit oralement ou par une signalétique appropriée,
- De monter ou de descendre des véhicules ailleurs qu'aux arrêts matérialisés par un poteau ou abri voyageurs, et lorsque le véhicule n'est pas complètement arrêté, sauf requête du personnel de l'exploitant,
- De refuser de descendre des véhicules ou de sortir des installations fixes en violation de l'obligation donnée oralement ou par une signalétique appropriée par l'exploitant,

Envoyé en préfecture le 09/06/2026
Reçu en préfecture le 09/06/2026
Publié le
ID : 056-200067932-20260521-260521_DEL21A-DE

- De monter dans les véhicules en violation de l'indication « complet » donnée par le personnel de l'exploitant,
- De rester à bord des véhicules après le dernier arrêt commercial ou les terminus provisoirement établis par l'exploitant,
- De troubler l'ordre et la tranquillité des voyageurs en particulier par l'emploi d'appareils mobiles de diffusion sonore dont le niveau sonore est de nature à gêner les autres voyageurs, y compris d'utiliser leur téléphone portable à bord pour converser,
- De refuser d'obtempérer aux injonctions des agents d'exploitation ou de contrôle,
- De pénétrer sur le réseau en état d'ébriété manifeste,
- De gêner la progression d'autres voyageurs dans le véhicule,
- De s'asseoir à même le sol ou de s'allonger, de mettre les pieds sur les sièges ou les panneaux intérieurs des autobus,
- D'occuper abusivement les sièges avec des effets, colis, bagages ou autres objets,
- De fumer (Décret N° 2006 – 1386 du 15 novembre 2006),
- D'utiliser une cigarette électronique,
- De cracher dans les véhicules ou dans l'agence commerciale de l'exploitant et plus généralement, dans tous les lieux du réseau accessibles au public,
- D'enlever, de souiller, de dégrader, de détériorer ou de mettre obstacle au bon fonctionnement des matériels, équipements et installations de toute nature soit à bord des véhicules, soit dans tout espace réservé à l'exploitation, ainsi que les pancartes, inscriptions ou affiches qu'ils comportent,
- De jeter papiers ou déchets à l'intérieur du véhicule, de dégrader le matériel, la publicité et les inscriptions du service de transport,
- De pénétrer dans les véhicules avec des matières qui, de par leur nature, leur quantité ou l'insuffisance de leur emballage, peuvent être la source de dangers, ou des objets qui, par leur nature, leur volume ou leur odeur, pourraient gêner ou incommoder les voyageurs,
- De gêner l'accès à l'exploitant des compartiments ou armoires techniques situés dans les véhicules et installations et d'une manière plus générale, de perturber les interventions de l'exploitant,
- De pénétrer dans les véhicules ou de stationner dans l'agence commerciale de l'exploitant dans un état notoire de maladie dont la contagion serait à redouter pour les autres voyageurs, ou en état d'ivresse,
- De pratiquer toute forme de mendicité, de quêter, de distribuer, de vendre quoi que ce soit,
- De pratiquer toute activité sportive ou jeu,
- De procéder au recueil de signatures, à des enquêtes autres que celles organisées pour les nécessités du service, à de la propagande ou toutes autres opérations de même nature, de troubler de quelque manière que ce soit la tranquillité des usagers dans les véhicules, aux arrêts et dans les installations fixes,
- De se servir d'un appareillage mécanique réservé au personnel ;
- D'introduire un animal sans respect des conditions prescrites à l'article 15 de ce règlement,

Envoyé en préfecture le 09/06/2026
Reçu en préfecture le 09/06/2026
Publié le
ID : 056-200067932-20260521-260521_DEL21A-DE

- D'introduire un objet dangereux ou incommodant,
- D'utiliser des objets à roulettes tels que planches à roulettes, trottinettes, patins, rollers, objets similaires pour circuler dans le véhicule, ainsi que de s'agripper à l'extérieur des véhicules, que ceux-ci soient à l'arrêt ou en mouvement. Les personnes équipées de ce type d'objets sont tenues de les enlever dès leur montée dans les véhicules et dès leur entrée dans les installations fixes de l'exploitant,
- De manger et de boire dans l'enceinte du réseau KICÉO,
- De provoquer des flammes, d'introduire des matières inflammables,
- De proposer à la vente ou de consommer de l'alcool ou toute substance illicite,
- De faire délibérément obstacle à la validation de titres de transport,
- D'offrir, de louer, de vendre quoi que ce soit, de se livrer à une quelconque publicité sur l'ensemble du réseau KICÉO ailleurs que dans les espaces affectés à cet usage et sans l'autorisation correspondante de l'exploitant. De telles activités professionnelles peuvent être autorisées par l'exploitant aux conditions d'heures et d'emplacement qu'il fixera selon les procédures d'autorisation de travail indispensable à toutes interventions sur l'ensemble de ses installations,
- De donner des pourboires au bénéfice du personnel de l'exploitant,
- De parler sans nécessité au personnel de l'exploitant lorsque celui-ci est en situation professionnelle ou en intervention technique,
- De s'installer au poste de conduite du véhicule et plus généralement, de porter atteinte à la sécurité publique,
- D'effectuer des prises de vues fixes ou mobiles ou des prises de son à l'intérieur des véhicules ou des installations fixes, sans autorisation particulière de l'exploitant. Toutefois, de telles activités peuvent être autorisées par l'exploitant, notamment aux conditions d'heures et d'emplacement qu'il fixera,
- D'abandonner ou de jeter aux arrêts, à l'agence commerciale ou dans les véhicules tous papiers (journaux, emballages, titres de transport …) résidus ou détritus de toute nature pouvant nuire à l'hygiène et à la propreté des lieux et / ou gêner d'autres voyageurs et / ou susceptibles de provoquer des troubles de fonctionnement aux équipements et installations,
- De distribuer des tracts ou prospectus sans une autorisation spéciale de l'exploitant,
- D'apposer aux arrêts équipés d'abris-voyageurs ou de poteaux d'arrêt, sur les équipements, dans les locaux commerciaux ou dans les véhicules, des inscriptions de toute nature manuscrites ou imprimées : tracts, affiches, tags ou gravages. Les voyageurs qui, par leur tenue ou leur comportement risquent d'incommoder ou d'apporter un trouble à l'ordre public et / ou à la sécurité à l'intérieur d'un véhicule, à un arrêt ou dans un espace commercial du réseau, devront quitter les lieux si la demande leur en est faite par le personnel habilité de l'exploitant,
- D'empêcher les usagers de sortir des véhicules.

Dans le cas où l'usager ne respecte pas ces stipulations, s'il a payé son déplacement, il ne peut prétendre à un quelconque dédommagement.

En cas de non-respect des dispositions prévues au présent article, l'exploitant décline par avance toute responsabilité pour les accidents ou dommages qui pourraient en résulter.

Envoyé en préfecture le 09/06/2026
Reçu en préfecture le 09/06/2026
Publié le
ID : 056-200067932-20260521-260521_DEL21A-DE

7.02 Interdictions concernant les équipements

Sur l'ensemble du réseau KICÉO, les éléments suivants sont interdits aux usagers, sous peine d'amende dans les conditions définies aux articles 14.02 et 14.03 du présent règlement. Il est donc interdit :

- De se servir sans motif valable de tous les dispositifs d'alarme ou de sécurité (bouton de décompression des portes, poignée d'arrêt d'urgence, marteaux brise-glace, …),
- De déplacer ou de modifier la signalétique ou les moyens de protection temporaires installés par l'exploitant,
- De modifier, de déplacer ou de dégrader les véhicules, les arrêts, les bâtiments, ainsi que les appareils et matériels de toute nature servant à l'exploitation,
- De dégrader ou de mettre obstacle au bon fonctionnement des appareils à la disposition des usagers (bornes d'information voyageurs, valideurs, équipements sonores ou visuels, porte d'accès...),
- De souiller, de dégrader ou de détériorer les matériels roulants, les arrêts et les installations de toute nature ainsi que les pancartes, inscriptions ou affiches qu'ils comportent.

Article 8. **Consignes de sécurité à bord des véhicules**

A bord des véhicules, les usagers doivent respecter les consignes suivantes :

- S'asseoir autant que possible ou se tenir aux poignées ou barres de maintien,
- Ne pas entraver la manœuvre automatique des portes,
- Ne pas stationner sur les marches des véhicules,
- Ne pas monter dans les véhicules avec des colis encombrants ou contenant des matières dangereuses,
- Respecter le règlement concernant les animaux et les précautions concernant les enfants explicités dans le présent document.

Article 9. **Incidents et accidents**

9.01 Incident

Lorsqu'un usager constate un incident, agression, acte d'incivilité, vol ou accident sur le réseau KICÉO, il doit immédiatement avertir le conducteur ou tout agent de l'exploitant présent sur les lieux.

9.02 Accident

Si un usager est victime d'un accident survenu dans un véhicule KICÉO à l'occasion de son transport, il doit immédiatement en faire part au conducteur. Toute demande ultérieure devra être matériellement identifiable, il appartiendra à l'usager de faire la preuve de sa présence dans le véhicule. Il pourra également lui être demandé de produire son titre de transport pour les besoins d'une éventuelle enquête judiciaire.

L'exploitant ne pourra être tenu responsable des accidents causés par les intempéries. En cas de dégâts matériels et / ou corporels, les accidents entre usagers sont régis comme sur la voie publique, soit par constat amiable soit par constat de police.

Article 10. **Obligations des usagers**

Envoyé en préfecture le 09/06/2026
Reçu en préfecture le 09/06/2026
Publié le
ID : 056-200067932-20260521-260521_DEL21A-DE

L'usager est invité à avoir un comportement courtois et empreint de civilité.

Il doit :

- Respecter les règles élémentaires d'hygiène et ne doit ni boire ni manger à bord
- Veiller à sa sécurité à bord des véhicules, notamment en se tenant lors d'un trajet debout, et veiller à la sécurité des personnes dont il a la charge notamment les enfants.
- Se conformer aux injonctions, annonces ou avertissements donnés par le personnel de l'Exploitant, les agents assermentés ou par le système sonore ou de signalisation.

Il est interdit de :

- Porter une tenue destinée à dissimuler son visage au point de rendre impossible l'identification de la personne (Loi N°2010-1192 du 11 octobre 2010)
- Occuper abusivement les sièges avec des effets ou autres objets ou de créer des obstacles à la libre circulation dans les couloirs, passages, portes, sur l'ensemble du réseau KICÉO.

Tout contrevenant peut se voir refuser l'accès au réseau KICÉO ou être obligé d'en sortir, à la demande du personnel KICÉO, même s'il possède un titre valable. Une amende de 4ème classe pourra être dressée à tout usager qui aura refusé d'obtempérer.

Article 11. **Titres de Transport**

11.01 Supports de titres

Pour voyager en règle, l'usager dispose d'un support de titre de transport. Actuellement, 4 sont présents sur le réseau :

	**Carte KorriGo :** Carte à puce nominative avec photo
	**Ticket cartonné QR Code :** Carte cartonnée non nominative où figure un QR-Code
	**Ticket thermique :** Ticket délivré par le conducteur pour l'achat en espèces d'un titre unitaire ou d'un pass journée
	**Carte bancaire de l'usager** (carte matérielle ou hébergée sur téléphone, montre connectée…).

L'usager est responsable du bon état de conservation de son support de titre et doit, durant toute la durée de son déplacement, pouvoir le présenter sur demande aux agents KICÉO.

Perte, destruction ou détérioration du support de titres

- Carte KorriGo : Un duplicata est fourni au tarif de 8€. En faisant une déclaration:
  - Au dépôt des bus KICÉO : 45 rue des Frères Lumière, Vannes (Arrêt Kerniol)
  - A l'agence Infobus : Place de la République, Vannes (arrêt République)
  - A distance dans la mesure où toutes les informations sont envoyées (y compris règlement)

Envoyé en préfecture le 09/06/2026
Reçu en préfecture le 09/06/2026
Publié le
ID : 056-200067932-20260521-260521_DEL21A-DE

- Autres supports : Le titre est perdu et aucun duplicata n'est fourni

Astuce : Votre carte KorriGo est perdue ? Quelqu'un l'a peut-être rapportée à KICÉO (Objets trouvés, voir Article 21), en gare de Vannes, ou à la Police.

Si l'usager voyage alors que son titre est perdu, détruit ou volé, il doit s'en procurer un autre pour voyager en règle.

Durée de vie des supports de titres

- Carte KorriGo : 7 ans maximum, et moins si des changements significatifs dans l'apparence faciale du titulaire ne permettent plus une reconnaissance fiable à partir de la photo du titre
- Ticket cartonné QR Code : jusqu'à effacement partiel du QR Code, estimé entre 3 et 12 mois (pour un titre au sec, dans un portefeuille, non plié ou chiffonné). Tant que le QRCode est lisible, les titres peuvent être transférés dans une autre carte.
- Ticket thermique vendu par le conducteur : 1 journée
- Carte Bancaire : durée spécifiée par votre banque

11.02 Titres de transports existants

Pour voyager en règle, l'usager doit utiliser le titre de transport associé à sa catégorie, et peut choisir d'utiliser le titre de transport qui correspond à son usage.

11.02.a Les titres occasionnels

Les titres unitaires

Un titre unitaire est valable 60 minutes après sa première validation ou son achat. Il permet d'effectuer une ou plusieurs correspondances durant cette période sur tout le réseau avec possibilité d'aller-retour sur la même ligne.

Le titre unitaire peut être mis sur 4 supports différents :

- sur la Carte bancaire en open-payment
- sur carte KorriGo
- sur un Ticket cartonné QR Code
- Sur ticket thermique vendu par le conducteur

Comment voyager en règle ?

- Pour les titres unitaires Carte bancaire et sur carte : la validation est obligatoire pour chaque trajet, y compris en correspondance
- Pour le titre unitaire vendu par le conducteur sur ticket thermique : le ticket est automatiquement validé à l'achat. Il n'est donc pas nécessaire de le valider à nouveau. En revanche, il est obligatoire de le valider à chaque correspondance lors de la montée dans le véhicule.

Restrictions d'usage :

Envoyé en préfecture le 09/06/2026
Reçu en préfecture le 09/06/2026
Publié le
ID : 056-200067932-20260521-260521_DEL21A-DE

- Le titre unitaire sur Carte bancaire acheté en open-payment ne permet pas la correspondance avec les lignes BreizhGo mutualisées, ni les lignes scolaires
- Le titre unitaire ne peut être utilisé dans les lignes scolaires que s'il est acheté à bord du véhicule auprès du conducteurs ou si le titre unitaire est présent sur une carte KorriGo, dans la limite des places disponibles

Les pass journée

Un pass journée est valable à partir de sa première validation et jusqu'à la fin de la journée, pour autant de voyages que souhaités.

Le pass journée peut être mis sur 4 supports différents :

- sur la Carte bancaire en open-payment (le montant prélevé est plafonné au prix du pass journée, si plus de 3 validations en open-payment sont effectuées au cours de la journée, uniquement pour le détenteur de la carte)
- sur carte KorriGo
- sur Ticket cartonné QR Code
- Sur ticket thermique vendu par le conducteur

Comment voyager en règle ?

- Pour le pass journée sur carte (KorriGo ou ticket cartonné QR Code) : la validation est obligatoire pour chaque trajet, y compris en cas de correspondance.
- Pour le pass journée vendu par le conducteur sur ticket thermique : à l'achat, le ticket est automatiquement validé. Il n'est donc pas nécessaire de le valider. En revanche, il est obligatoire de le valider à nouveau à chaque changement de véhicule en cas de correspondance.

Restrictions d'usage :

- Le pass journée ne peut être utilisé dans les lignes scolaires que s'il est acheté à bord du véhicule auprès du conducteurs ou si le pass journée est présent sur une carte KorriGo, dans la limite des places disponibles

<u>Le titre 10 voyages</u>

Un titre 10 voyages contient 10 titres unitaires sur carte (KorriGo ou Ticket cartonné QR Code). Chacun des titres est valable 60 minutes après sa première validation. Il permet d'effectuer une ou plusieurs correspondances durant cette période sur tout le réseau avec possibilité d'aller-retour sur la même ligne.

Comment voyager en règle ?

La validation est obligatoire pour chaque trajet, y compris en correspondance.

Restrictions d'usage :

- Le titre 10 voyages ne peut être utilisé dans les lignes scolaires que s'il est présent sur une carte KorriGo, dans la limite des places disponibles

Envoyé en préfecture le 09/06/2026
Reçu en préfecture le 09/06/2026
Publié le
ID : 056-200067932-20260521-260521_DEL21A-DE

Les titres Mobicéo

Un usager éligible Mobicéo (voir Article 23) peut voyager avec :

- Un titre unitaire Mobicéo qu'il peut acheter à bord du véhicule y compris en open paiement.
- Un titre 10 voyages sur carte KorriGo qu'il peut acheter en ligne ou en agence.

Chacun de ces titres est valable uniquement pour un trajet.

Comment voyager en règle ? La validation est obligatoire pour chaque trajet.

Le ticket groupe

Valable pour 1 aller-retour dans la journée, en juillet et août pour des groupes jusqu'à 5 personnes, uniquement pour ce trajet :

- Aller : Uniquement au départ des arrêts Conleau, Camping ou Parc du Golfe (vendu à bord uniquement à ces 3 arrêts), et à destination des arrêts Le Port, République ou Le Brix
- Retour : gratuit pour ces mêmes arrêts

Comment voyager en règle ? A l'achat, le ticket est automatiquement validé. Il n'est donc pas nécessaire de le valider à nouveau. En revanche, il est obligatoire de le valider pour le trajet retour.

11.02.b Les abonnements

Chaque abonnement ne peut être utilisé que par son titulaire dont le nom, le prénom, le numéro d'abonné et la photo d'identité figurent sur la carte KorriGo. En cas de contrôle, l'usager doit pouvoir justifier de son identité conformément à l'article L2241-10 du code des transports.

L'usager titulaire d'un abonnement doit valider son titre pour voyager en règle.

Certains abonnements associés à des profils spécifiques peuvent être créés sur présentation de justificatifs. Conseil : Renseignez-vous après de KICÉO avant de vous déplacer en agence.

Les abonnés commerciaux (hors abonnement scolaire ou -26) ont accès aux circuits scolaires dans la limite des places disponibles.

L'abonnement scolaire

Il permet à un usager scolaire (maternelle uniquement sur dérogation, élémentaire, collège et lycée) de voyager entre son domicile et son établissement de secteur, 2 fois par jour, les jours scolaires et hors vacances, du lundi au vendredi, entre 6h et 19h, sur l'année scolaire de l'achat. Plus de détails à l'article 24.02).

L'abonnement interne

Il permet à un usager scolaire interne (collège et lycée) de voyager jusqu'à 5 fois par semaine sur l'année scolaire de l'achat, en période scolaire et hors vacances.

L'abonnement étudiant

Envoyé en préfecture le 09/06/2026
Reçu en préfecture le 09/06/2026
Publié le
ID : 056-200067932-20260521-260521_DEL21A-DE

Il permet la libre circulation de l'usager étudiant, de septembre à avril sur l'année scolaire d'achat.

Les abonnements mensuels/annuels tout public

Il en existe 3 types suivant le profil de l'usager :

- L'abonnement mensuel ou annuel « - 26 »
- L'abonnement mensuel ou annuel « 26-64 »
- L'abonnement mensuel ou annuel « 65+ »

L'abonnement mensuel est valable du premier au dernier jour du mois civil concerné. L'abonnement annuel est valable 12 mois, du premier jour du mois civil de souscription jusqu'au dernier jour du 12ème mois de souscription.

L'abonnement 65+ est réservé :

- Aux habitants de Golfe du Morbihan Vannes agglomération de plus de 65 ans
- Aux personnes en situation de handicap de plus de 60 ans titulaire d'une carte CMI délivrée par la Maison Départementale de l'autonomie, d'un taux supérieur ou égal à 80%.

Les abonnements mensuels/annuels intermodaux

Un usager peut combiner son abonnement TER ou Car BreizhGo avec l'abonnement KICÉO.

Il achète pour cela :

- Son titre « TER BreizhGo » à la SNCF en y ajoutant la prestation KICÉO
- Son titre « Car BreizhGo » auprès du transporteur en charge de la ligne Breizhgo. Puis, il se rend en agence (Infobus ou Kerniol) avec le justificatif (facture ou coupon mensuel BreizhGo) pour pouvoir y ajouter la prestation KICÉO

Les règles liées à l'abonnement KICÉO sont applicables, et sont identiques à celles des abonnements tout public.

Les abonnements mensuels solidaires

Suivant le Quotient Familial de l'usager et sa situation socio-professionnelle, la Tarification Solidaire s'applique.

L'usager se rend au CCAS Avenue Victor Hugo pour Vannes ou vers les mairies pour les autres communes, qui examinent les dossiers et décident de l'attribution d'une contremarque.

L'usager peut prétendre à la tarification solidaire auprès de KICÉO sur présentation de sa carte et de la contremarque.

L'abonnement annuel AAH

Les personnes âgées de 20 ans minimum en situation de handicap (16 ans si CMI à + de 80% et AEEH où reconnaissance RQTH), titulaires de la carte d'invalidité d'un taux supérieur ou égal à 80% délivrée par la Maison Départementale de l'Autonomie et bénéficiaire de l'Allocation Adulte Handicapé,

Envoyé en préfecture le 09/06/2026
Reçu en préfecture le 09/06/2026
Publié le
ID : 056-200067932-20260521-260521_DEL21A-DE

domiciliées sur le territoire de Golfe du Morbihan – Vannes Agglomération, peuvent obtenir un abonnement annuel 26-64 libre circulation à tarif réduit.

11.02.c Réductions

En cas d'achats simultanés, pour une même famille :

- De plusieurs abonnements scolaires : réductions à partir du 3ème enfant
- De plusieurs abonnements : La formule « Famille nombreuse » offre 50% de réduction à partir de la 3ème carte annuelle ou mensuelle. La réduction est appliquée à l'abonnement le moins cher. Pour en bénéficier, l'usager doit se rendre à Infobus ou au dépôt Kicéo de Kerniol, muni d'un livret de famille ou d'un justificatif certifiant que tous les bénéficiaires appartiennent à la même famille et son domiciliés à la même adresse.

<u>Cumul de la dégressivité tarifaire des abonnements scolaires avec la formule « Famille Nombreuse »</u>
Les deux abonnements les plus chers sont payés intégralement. Les autres sont :
- S'il s'agit d'abonnements commerciaux (libre circulation) mensuels ou annuels : à -50%
- S'il s'agit d'abonnements scolaires : réductions

Ces tarifs sont appliqués sur présentation des justificatifs demandés.

11.02.d Gratuité

La gratuité est accordée :

- Aux enfants de moins de 4 ans (3 ans inclus et 4 ans exclus) à condition d'être accompagnés d'une personne munie d'un titre de transport valide
- A l'accompagnant d'un usager en situation de handicap titulaire d'une carte mobilité inclusion avec la mention « invalidité », sous réserve que cet usager accompagné :
  - Dispose d'une carte d'invalidité avec mention « Besoin d'accompagnement » ou « Tierce personne », et qu'il puisse la montrer au conducteur ou contrôleurs
  - Dispose d'un titre de transport valide
  - et monte et descende au même arrêt que l'usager qu'il accompagne.

11.03 Quels titres se chargent sur quels supports

Les abonnements se chargent uniquement sur carte KorriGo. Les titres occasionnels (titre unitaire, pass journée, 10 voyages et groupe) peuvent être chargés sur différents supports.

		Support sur lequel le titre est chargé			
Type de titre	Nom du titre	Carte KorriGo	Ticket cartonné QR Code	Ticket thermique	CB usager
Titres occasionnels	Titre unitaire	☑	☑	☑	☑
	Pass journée	☑	☑	☑	☑
	Titre 10 voyages	☑	☑		
	Ticket groupe			☑	
Abonnements	Abonnement scolaire	☑			
	Abonnement interne	☑			

Envoyé en préfecture le 09/06/2026
Reçu en préfecture le 09/06/2026
Publié le
ID : 056-200067932-20260521-260521_DEL21A-DE

	Abonnement étudiant	☑			
	Abonnements mensuels	☑			
	Abonnements annuels	☑			
	Abonnements intermodaux	☑			
	Abonnements mensuels solidaires	☑			
	Abonnement annuel AAH	☑			
	Abonnements mensuels Mobicéo	☑			

11.04 Où acheter ses titres de transport ?

Quels canaux existent ?

La vente de titres KICEO peut se faire via plusieurs canaux :

- En ligne : Il est possible d'acheter soi-même des titres sur www.kiceo.fr
- En agences :
  - Infobus : Place de la République, Vannes (Arrêt République)
  - Kerniol : 45 rue des Frères Lumière, Vannes (Arrêt Kerniol L1)
- Dépositaires : Dans chaque commune de l'agglomération, des dépositaires agréés KICÉO revendent certains titres. La liste et l'adresse des dépositaires est disponible sur www.kiceo.fr, dans le guide horaire disponible dans le bus ou en agence, ou par téléphone au 02 97 01 22 10).
- A bord du bus : Directement dans le bus

Quels canaux vendent mon titre de transport ?

La création de la carte KorriGo se fait sur www.kiceo.fr ou en agence (Infobus Place de la République ou Kerniol, 45 rue des Frères Lumière à Vannes).

L'achat de titres occasionnels (titre unitaire, pass journée, 10 voyages et groupe) et le renouvellement d'abonnements se font via les canaux indiqués au tableau ci-dessous. Le 1er achat d'un abonnement ou de certains titres occasionnels peut nécessiter des justificatifs impliquant le déplacement en agence. Renseignez-vous auprès de KICÉO (sur kiceo.fr ou au 02 97 01 22 10).

		Canaux de vente des titres de transports				
Type de titre	Nom du titre	Agence	Dépositaire	En ligne (1)	A bord du bus	Autre
Titre unitaire	Titre unitaire Carte Bancaire				☑	
	Titre unitaire sur carte	☑	☑ (2)	☑		
	Titre unitaire vendu par le conducteur				☑	
Pass journée	Pass journée Carte Bancaire				☑ (3)	
	Pass journée sur carte	☑	☑	☑		
	Pass journée vendu par le conducteur				☑	
10 voyages	Titre 10 voyages	☑	☑ (2)	☑		
Groupe	Ticket groupe				☑	
Abonnements	Abonnement scolaire	☑		☑		

Envoyé en préfecture le 09/06/2026
Reçu en préfecture le 09/06/2026
Publié le
ID : 056-200067932-20260521-260521_DEL21A-DE

	Abonnement interne	☑		☑		
	Abonnement étudiant	☑		☑		
	Abonnements mensuels	☑	☑ (4)	☑		
	Abonnements annuels	☑		☑		
	Abonnements intermodaux					(5)
	Abonnements mensuels solidaires	☑	☑			(6)
	Abonnement annuel AAH	☑				
	Abonnements mensuels Mobicéo	☑		☑		

(1) Sous réserve de fonctionnement du service
(2) Hors titres Mobicéo
(3) Sur la journée, tarif unitaire plafonné au tarif du pass journée pour le détenteur de la carte
(4) Pour l'abonnement -26 ans et 26-64
(5) TER+KICÉO : SNCF / CAR BREIZHGO + KICÉO : Transporteur régional BreizhGo puis présentation du justificatif en agence Kicéo
(6) CCAS ou en mairie pour retirer la contremarque

11.05 Moyens de paiement

Voici les moyens de paiement acceptés pour chaque canal de distribution de titre :

- Agences : Espèces, Carte bancaire et chèques
- Dépositaires : Tout moyen de paiement accepté par le dépositaire
- En ligne : Carte bancaire
- A bord du bus : Espèce ou Carte bancaire via l'open-payment
    - Pour les paiements en espèces, merci de faire l'appoint (article L 112-5 du code monétaire et financier). Les billets de banque supérieurs à 20 € ne sont pas admis
    - La majorité des Cartes bancaires disposant du paiement sans contact sont admises (par exemple : Mastercard et Visa admis, American Express non admis), sous réserve d'un solde suffisant sur le compte associé. Les cartes bancaires sur smartphone ou montre connectée sont également admises.

Pour certains abonnements pouvant être payés en plusieurs fois, le prélèvement automatique est mis en place, nécessitant une autorisation de prélèvement de l'usager.

Article 12. **Tarifs**

Les conditions d'utilisation des titres de transport ainsi que la tarification applicable sont définies par l'autorité organisatrice de la mobilité, Golfe du Morbihan – Vannes agglomération.
Les tarifs applicables aux voyageurs sont :

- Annexés au contrat de délégation de service public des transports et font l'objet d'une délibération Golfe du Morbihan – Vannes agglomération en cas de modification de ces derniers.
- Affichés à l'intérieur du véhicule, à l'agence Infobus KICÉO située place de La République à Vannes KICÉO et consultables sur le site internet kiceo.fr
- Portés à la connaissance du public, ainsi que toute modification, dans les conditions prévues par la règlementation en vigueur.

Envoyé en préfecture le 09/06/2026
Reçu en préfecture le 09/06/2026
Publié le
ID : 056-200067932-20260521-260521_DEL21A-DE

Article 13. **Voyages en règles et contrôles**

Pour voyager en règle, l'usager doit être muni :

- D'un titre de transport valide, validé à la monté et correspondant à sa catégorie et à la nature du service qu'il utilise. Il est responsable de la conservation en bon état de son titre de transport.
- Des justificatifs faisant preuve de sa qualité d'ayant droit et de son identité

Si, à la montée dans le véhicule, l'usager ne dispose pas de titre valable, il doit acheter un ticket à bord (CB ou Espèce).

Si le valideur ne fonctionne pas, l'usager est tenu de se présenter au conducteur afin de se mettre en règle et informer ce dernier de la situation. L'usager ne pourra évoquer au cours d'une vérification de titre que son titre n'a pas été validé parce que le valideur ne fonctionnait pas.

Les contrôles sont effectués par des agents KICÉO assermentés, lesquels peuvent exercer leurs fonctions en uniforme ou en civil.

En cas de contrôle, l'usager doit pouvoir présenter sur demande son titre et ses justificatifs éventuels aux agents KICÉO, durant toute la durée de son déplacement, et sur l'ensemble du réseau. Dès que les contrôleurs sont visibles, la validation ou l'achat d'un titre au conducteur n'est plus possible.

Est en infraction et passible d'une amende :

- L'usager refusant de présenter son titre ou les justificatifs associés
- L'usager ne pouvant présenter un titre de transport valable aux agents KICÉO
- L'usager validant son titre à la vue du contrôleur

Article 14. **Infractions et amendes**

14.01 Liste des infractions

Il est interdit :

- D'utiliser un titre de transport dans des conditions irrégulières
- De faire usage d'un faux titre de transport ou d'un faux support de titre
- De vendre ou donner un titre de transport validé ou une carte d'abonnement nominative
- D'utiliser le titre de transport d'autrui

14.01.a Infractions de 3ème classe à la police des transports (Catégorie A)

- Voyage sans titre de transport public routier du réseau KICÉO,
- Impossibilité de présenter, lors d'un contrôle, pour les voyageurs abonnés, la carte d'abonnement du réseau KICÉO,
- Titre illisible ou déchiré,
- Titre falsifié, détérioré ou périmé
- Titre déjà utilisé,
- Titre validé incomplet,

Envoyé en préfecture le 09/06/2026
Reçu en préfecture le 09/06/2026
Publié le
ID : 056-200067932-20260521-260521_DEL21A-DE

- Titre de transport utilisé avant la période de validité ;
- Titre sans rapport avec la prestation,
- Usage irrégulier d'un titre gratuit,
- Titre réservé à l'usage d'un tiers,
- Titre non valable ou non complété,
- Tarif réduit non justifié,
- Titre hors période de validité,
- Titre non validé (ticket).

Attention, le voyageur doit vérifier et conserver son titre de transport.

Il est rappelé que les actes et tentatives de fraude, qu'elles qu'en soient la nature, exposent leurs auteurs à des poursuites devant les juridictions civiles et pénales compétentes.

Tous les usagers doivent valider leur titre de transport, dès qu'ils effectuent leur premier voyage sur le réseau KICÉO. Faute de quoi, ils s'exposent à une verbalisation au motif de « Titre non validé », passible du montant maximum de l'amende de cette catégorie, même s'ils sont en possession lors du contrôle d'un titre de transport papier valable sur le réseau non oblitéré.

14.01.b Infractions de 3ème classe à la police des transports (Catégorie B)

- Conditions d'admission non respectées (concerne toutes les infractions au présent règlement non répertoriées dans les autres classes),
- Violation de l'interdiction de fumer dans les véhicules et les dépendances d'un service de transport public routier.

14.01.c Infractions de 4ème classe à la police des transports

- Usage injustifié d'un dispositif d'alarme ou d'arrêt d'un véhicule de transport public,
- Détérioration de matériel, de publicité ou d'inscription du service de transport public (dégradations légères, graffiti, souillures, pieds sur les sièges, urine …),
- Introduction d'animal dans une voiture de transport public,
- Usage d'instrument sonore dans un véhicule ou une dépendance du service de transport public,
- Obstacle à la fermeture ou ouverture irrégulière des portes d'un véhicule de transport public,
- Pénétration dans une dépendance de service de transport public routier d'accès non libre,
- Entrée, séjour d'une personne en état d'ivresse dans un véhicule ou une dépendance d'un service de transport public,
- Trouble de la tranquillité des usagers,
- Revente d'un titre de transport public au-dessus des tarifs homologués,
- Cession à titre gratuit ou onéreux de titre de transport (en cours de validité),
- Propagande, pétition, quête et distribution de tracts ou d'objets dans une voiture de transport public,
- Introduction d'objets encombrants, dangereux, toxiques, inflammables,
- Crachat dans un véhicule ou une dépendance du service de transport public,

Envoyé en préfecture le 09/06/2026
Reçu en préfecture le 09/06/2026
Publié le
ID : 056-200067932-20260521-260521_DEL21A-DE

- Entrave à la circulation des personnes (utilisation abusive de sortie de secours, utilisation d'un accès interdit, blocage d'un accès …),
- Refus d'obtempérer (injonctions pour faire respecter la réglementation),
- Quête dans un véhicule ou une dépendance du service de transport public,
- Vente à la sauvette dans un véhicule ou une dépendance du service du transport public.

14.02 Montant des amendes

Ces valeurs peuvent être revalorisées chaque année au 1er janvier en application du code de procédure pénale. Elles sont consultables à l'agence commerciale KICÉO sur demande expresse de l'usager.

Classe de contravention	Indemnités Forfaitaires (L. 2241-3 du code des transports)	Amende Forfaitaire* (R.49 du code de procédure Pénale)	Amende Forfaitaire Majoré* (AFM) (R.49-7 du code de procédure Pénale)
Troisième Classe (Catégorie A ou B)	65 €	70 €	180€
Quatrième Classe	120 €	150 €	375€

Valeurs € TTC au 1er janvier 2026

*Pour ce qui concerne les amendes, un procès-verbal est dressé. Il comporte les mentions suivantes : objet et montant de la transaction, montant des frais de constitution du dossier (prévu par le deuxième alinéa de l'article 529-4 du Code de procédure pénale) et modalités de versement des sommes dues.

14.03 Régularisation des infractions

En cas d'utilisation frauduleuse, Transdev GMVA Mobilités se réserve le droit de récupérer le titre de transport. Le montant des infractions dépend du délai de paiement par l'usager.

14.03.a Paiement immédiat : indemnité forfaitaire

Si l'usager paye immédiatement sur place à l'agent assermenté KICÉO, il s'acquitte d'une « indemnité forfaitaire ».

Cela permet :

- D'éviter de payer les frais de dossier
- D'éviter le recueil d'identité, le dressement d'un procès-verbal (PV) et toute poursuite pénale

Envoyé en préfecture le 09/06/2026
Reçu en préfecture le 09/06/2026
Publié le
ID : 056-200067932-20260521-260521_DEL21A-DE

14.03.b Paiement dans les 90 jours après infraction : amende forfaitaire

À défaut de pouvoir régler immédiatement l'indemnité forfaitaire, et sous 90 jours, l'usager devra payer une amende forfaitaire.

Pour cela, l'agent assermenté rédigera un procès-verbal sur présentation d'une pièce d'identité. En cas de refus ou d'incapacité de justifier son identité auprès de l'agent, ce dernier aura recours aux forces de police pour procéder aux vérifications d'identité.

Un courrier de relance de verbalisation sera envoyé sous 48h pour les mineurs (pour avertir les responsables légaux du mineur au plus tôt, et permettre potentiellement de limiter les frais de dossier) et sous 4 jours pour les majeurs.

L'usager a donc 90 jours pour s'acquitter de l'amende forfaitaire. Il peut le faire par voie postale, à l'agence KICÉO ou en ligne sur kiceo.fr (sous réserve de fonctionnement du service).

14.03.c Au-delà de 90 jours après infraction : amende forfaitaire majorée

En cas de non-recouvrement du procès-verbal dans les 90 jours après son édition, des poursuites judiciaires sont engagées. Le dossier est transmis auprès du ministère public qui charge les services de l'État du recouvrement de la dette. L'usager devra alors payer l'amende forfaitaire majorée.

En cas d'infractions multiples

Des poursuites judiciaires seront engagées à l'encontre des personnes ayant commis plusieurs infractions.

Article 15. **Transport d'objets, de vélos et d'animaux**

15.01 Objets, bagages, colis

15.01.a Petits objets, bagages, colis

Les bagages à main ou colis peu volumineux pouvant être portés par une seule personne et ne gênant pas les autres usagers sont admis et transportés gratuitement sous l'entière responsabilité de leur propriétaire.

15.01.b Gros objets, bagages, colis

Dans les bus

Sont admis :

- Les bagages accompagnés dont le poids n'excède pas 10 kg et dont la plus grande dimension ne dépasse pas 75 cm, en dehors des heures de forte affluence. Ils doivent être tenus sur les genoux afin de n'occasionner aucune gêne pour les autres voyageurs. Ils ne doivent pas contenir de substances inflammables, toxiques ou dangereuses.
- Les chariots à provisions de petite taille.

Les voyageurs porteurs de ces bagages doivent prendre place à un emplacement ne gênant pas le mouvement des autres voyageurs.

Dans les cars

Envoyé en préfecture le 09/06/2026
Reçu en préfecture le 09/06/2026
Publié le
ID : 056-200067932-20260521-260521_DEL21A-DE

Sont admis :

- Les bagages accompagnés dont le poids n'excède pas 10 kg et dont la plus grande dimension ne dépasse pas 75 cm, en dehors des heures de forte affluence. Ils doivent être tenus sur les genoux afin de n'occasionner aucune gêne pour les autres voyageurs ou être mis dans un sac adapté et mis dans la soute à bagages. Ils ne doivent pas contenir de substances inflammables, toxiques ou dangereuses.

15.01.c Objets, bagages, colis dangereux ou causant nuisances

Les paquets ou bagages présentant des dangers d'explosion ou d'incendie et ceux qui, par leur nature, leur forme ou leur odeur peuvent blesser, salir ou incommoder les autres voyageurs ou les véhicules, ne sont pas admis.

Les matières dangereuses et armes sont interdites, sauf exceptions présentées à l'Article 16.

15.01.d Objets à roulettes

Les objets à roulettes tels que planches à roulettes, patins, rollers, objets similaires ne peuvent pas être utilisés pour circuler dans le véhicule. Ils doivent être tenus de sorte qu'ils ne présentent aucun danger pour les voyageurs.

Les vélomoteurs et les chariots de type « supermarché » sont interdits.

Les poussettes sont admises dans les conditions fixées à l'Article 5.

15.02 Vélos et trottinettes

Les trottinettes pliées et vélos pliés sont autorisés dans le cadre indiqué ci-dessous. Toutefois, les usagers munis de ces engins ne sont jamais prioritaires. Le conducteur ou le personnel KICÉO peut décider de refuser l'accès au vélo ou à la trottinette (notamment en cas de trop forte charge, l'engin pouvant alors incommoder d'autres voyageurs).

Le cycliste ou trottinettiste mineur utilisant le réseau doit être sous la responsabilité de ses parents ou tuteurs légaux.

15.02.a Trottinettes pliées

Les trottinettes manuelles ou électriques pliées sont autorisées et transportées gratuitement :

- Dans les bus
- Dans les cars :
    - Trottinettes électriques :
        - Autorisées si placées à proximité immédiate du détenteur, et idéalement sous le siège si possible
        - Interdites en soute, en raison du risque d'inflammation possible des batteries
    - Trottinettes manuelles :
        - Autorisées si placées à proximité immédiate du détenteur, et idéalement sous le siège si possible
        - Autorisées en soute, dans des sacs adaptés est autorisé en soute

Envoyé en préfecture le 09/06/2026
Reçu en préfecture le 09/06/2026
Publié le
ID : 056-200067932-20260521-260521_DEL21A-DE

15.02.b Vélos pliants et pliés

Ils sont autorisés et transportés gratuitement :

- Dans les bus, à condition que la charge des véhicules le permette sans provoquer de gêne pour les autres voyageurs.
- Dans les cars, dans la soûte et dans un sac adapté ; ils sont interdits dans l'espace dédié aux usagers.

15.02.c Vélos ou trottinettes non pliés

Les vélos ou trottinettes pliants non pliés, tandems, vélos classiques, à un moteur auxiliaire, électriques, vélos munis d'une remorque et tout autre type de vélos non pliés sont interdits.

15.03 Animaux

Tous les animaux sont interdits sur l'ensemble du réseau KICÉO sauf cas ci-dessous :

- Chiens guides d'aveugles, malentendants, d'assistance ou accompagnant les personnes en situation de handicap titulaires d'une carte d'invalidité.
    - A condition que l'usager :
        - Puisse présenter sa carte d'invalidité au conducteur ou contrôleur
        - Et puisse justifier de l'éducation de l'animal
        - Et dispose d'un titre de transport valide
    - Et à conditions que le chien :
        - Soit tenu en laisse
        - Il est dispensé du port de la muselière
- Elèves chiens guides
    - A condition que l'usager :
        - Puisse présenter tout justificatif au conducteur ou contrôleur
        - Et puisse justifier de l'éducation de l'animal
        - Et dispose d'un titre de transport valide
    - Et à conditions que le chien :
        - Porte le « gilet de travail »
        - Et soit tenu en laisse
        - Il est dispensé du port de la muselière
- Animaux familiers de petite taille
    - A condition :
        - D'être transportés dans des paniers, sacs ou cages convenablement fermés
        - Et conservés sur les genoux du propriétaire
        - Et n'apportant aucune gêne aux autres voyageurs
        - Et ne salissant pas

Ces animaux voyagent gratuitement.

Ces animaux ne doivent en aucun cas salir les lieux, incommoder les usagers ou constituer une gêne à leur égard ni occuper une place assise. À défaut, il pourra être demandé au propriétaire accompagné de son animal de descendre du véhicule.

Envoyé en préfecture le 09/06/2026
Reçu en préfecture le 09/06/2026
Publié le
ID : 056-200067932-20260521-260521_DEL21A-DE

15.04 Responsabilité

L'usager est responsable de son colis/bagage/objet/vélo/trottinette/animal. Il doit le surveiller et le maintenir tout au long du trajet. Ainsi, il est tenu responsable des conséquences engendrées par ou sur celui-ci, y compris en cas d'accident si KICÉO ou son exploitant est responsable :

- Si ce colis/bagage/objet/vélo/ trottinette/animal subit des dégâts, dommages, détérioration, vol, perte, le propriétaire sera rendu responsable, et KICÉO et l'exploitant déclinent toute responsabilité
- S'il occasionne des dégâts ou dommages aux autres voyageurs, matériels, équipements ou installations, le propriétaire sera rendu responsable, et KICÉO et l'exploitant déclinent toute responsabilité
- Toute personne contrevenant aux dispositions de cet article est responsable des conséquences dues à son comportement

Article 16. **Matières dangereuses, armes**

Il est interdit d'introduire dans les véhicules, ou à l'agence commerciale et dans les locaux d'accueil du public, des matières dangereuses (explosives, inflammables, toxiques) ou des matières présentant une ou des sources de contamination.

Les armes de toutes catégories sont interdites sauf pour les titulaires d'une autorisation de port d'armes prévue par les lois et réglementations en vigueur, cependant elles doivent être munies d'un système de verrouillage et transportées dans un étui adapté.

Article 17. **Sanctions**

En cas de non-respect des dispositions du présent règlement, les contrevenants pourront se voir refuser l'accès au véhicule, ou être expulsés sur le champ ou au prochain arrêt si le véhicule est en mouvement, par le personnel du réseau KICÉO, avec recours si nécessaire à la force publique, sans préjudice de dépôt de plaintes et de poursuites pénales ou civiles qui pourront être intentés.

Article 18. **Les réclamations**

Les réclamations peuvent être adressées :

- Via le formulaire de contact sur le site internet Kicéo : support.kiceo.fr
- Par téléphone au 02 97 01 22 10
- En agence KICÉO
    - Agence Infobus : Place de la République, Vannes (Arrêt République)
    - Dépôt KICÉO : 45 rue des Frères Lumière, Vannes (Arrêt Kerniol L1)
- Par courrier : KICÉO, 45 rue des Frères Lumière, 56000 Vannes

Article 19. **Retards sur le réseau**

L'exploitant n'est nullement responsable des retards imputables aux conditions climatiques ou autres cas de force majeure.

Envoyé en préfecture le 09/06/2026
Reçu en préfecture le 09/06/2026
Publié le
ID : 056-200067932-20260521-260521_DEL21A-DE

Article 20. **Responsabilités**

L'usager est responsable des dommages qu'il cause à autrui, ou de ceux qui sont causés par le fait des personnes ou des choses qu'il a sous sa garde. (Articles 1382, 1383, 1384, 1385, 1386 du Code civil).

Article 21. **Les objets trouvés**

L'exploitant n'est nullement responsable des objets perdus, volés ou détériorés sur l'ensemble du réseau KICÉO, ni de la détérioration d'objets laissés avec ou sans surveillance.

Il peut procéder ou faire procéder à la destruction immédiate des objets abandonnés ou laissés sans surveillance pouvant représenter un éventuel danger pour le public.

Les objets, autres que les denrées périssables, trouvés sur l'ensemble du réseau KICÉO sont remis dans les locaux de l'entreprise au 45 Rue des Frères Lumière, Vannes (Arrêt Kerniol L1) dès le lendemain de leur découverte ; ils peuvent être récupérés tous les jours, aux heures d'ouverture, et sont conservés 1 mois avant d'être remis à une association.

Si l'objet permet d'identifier et de contacter son propriétaire, ce dernier est informé que son bien a été retrouvé.

Pour la récupération des objets de valeur, une pièce d'identité sera exigée et mention sera faite sur un registre de son retrait.

Article 22. **Droits d'accès aux informations nominatives**

Conformément à la loi 78-17 du 6 janvier 1978 relative à l'informatique, aux fichiers et aux libertés, toute personne physique peut obtenir communication des informations nominatives la concernant, et, le cas échéant, exercer son droit de rectification, d'effacement et d'opposition, à la limitation du traitement, à la portabilité des données ou de ne pas faire l'objet d'une décision individuelle automatisée. Ce droit d'accès s'exerce auprès de **Transdev GMVA Mobilités** exploitant du réseau KICÉO - Vannes.

Article 23. **Dispositions spécifiques aux usagers du transport à la demande (Mobicéo Transport des PMR / Matinéo et Créacéo)**

23.01 Objet du service Mobicéo

Le transport des personnes à mobilité réduite est un élément du dispositif global de transports publics.

Le service **MOBICÉO** a pour vocation d'assurer les déplacements de porte à porte (dans la limite des voies ouvertes à circulation publique automobile) des personnes inscrites au service, pour les motifs définis ci-après :

- **Les déplacements réguliers** (domicile/travail, domicile/établissements d'enseignement supérieur uniquement)

Envoyé en préfecture le 09/06/2026
Reçu en préfecture le 09/06/2026
Publié le
ID : 056-200067932-20260521-260521_DEL21A-DE

Le reste des déplacements scolaires reste pris en charge par le Conseil Départemental au titre de l'aide sociale.

- **Les déplacements occasionnels** et de fréquences variables (achats, démarches administratives, visites privées, loisirs…)

Le service fonctionne à la demande, sur réservation.

Les conducteurs/trices ne sont aucunement habilités/es à apporter une aide médicale aux usagers. Le handicap des demandeurs ne doit pas nécessiter d'accompagnement médicalisé.

Le conducteur aide tous les usagers à la montée et à la descente du véhicule. Il ne relève pas de la mission des conducteurs d'accompagner les usagers dans leur domicile, les halls d'immeuble, les étages, d'ouvrir les portes, de porter des sacs, etc. Les conducteurs ne doivent en aucun cas, en procédant à la prise en charge et à la dépose des usagers, s'éloigner de leur véhicule et le quitter des yeux.

Les trajets sont possibles à l'intérieur du territoire de Golfe du Morbihan – Vannes agglomération à l'exclusion du transport maritime.

23.02 Ayants droit

Sont considérées comme ayants droit les personnes titulaires d'une Carte d'invalidité ou d'une Carte Mobilité Inclusion - Invalidité (CMI - I) délivrée par la Maison Départementale de l'Autonomie (MDA) d'un taux supérieur ou égal à 80%.

Accompagnement :

Les titulaires de la carte **de transport MOBICÉO** peuvent être accompagnés lors de leurs déplacements, par une personne valide de leur entourage.

Les enfants âgés de moins de 12 ans accompagnant leur(s) parents(s) peuvent également être transportés avec le titulaire de la carte **de transport MOBICÉO**.

Si le transporteur juge que la prise en charge nécessite obligatoirement un accompagnement, l'accès au service est maintenu sous réserve de cet accompagnement. Il revient à l'usager de déterminer son accompagnateur. Celui-ci voyage avec le titulaire de la carte **de transport MOBICÉO,** à titre gratuit.

Les animaux sont interdits sauf exceptions à l'article 15.03.

Personnes ne relevant pas du service :

- Les personnes résidant de façon temporaire ou permanente dans un établissement de santé ou un établissement de long séjour dès lors que l'établissement assure le transport de ses pensionnaires.
- Le service ne peut être dispensé si l'accompagnant est également bénéficiaire du service, ou est mineur.
- Le service ne peut pas non plus être dispensé à une personne non accompagnée dont le handicap (y compris trouble sensoriel, psychique, cognitif, autisme, …) ne permet pas de se déplacer seul, à l'appréciation du service Mobicéo. Ces personnes doivent donc être accompagnées sur leurs trajets.

Envoyé en préfecture le 09/06/2026
Reçu en préfecture le 09/06/2026
Publié le
ID : 056-200067932-20260521-260521_DEL21A-DE

Concernant les personnes n'ayant pas la capacité de se déplacer seules avant la montée dans le véhicule et après la dépose, Mobicéo, Kicéo, le délégataire et l'autorité concédante ne peuvent en être tenus responsables d'aucune manière qu'il soit. Vérifier la présence de l'accompagnant ne relève pas du service.

Cas des transports faisant l'objet d'une prise en charge financière :

- le service « Mobicéo » n'assure pas le transport relevant de la compétence d'autres collectivités ou organismes tels que :
    - Le transport à but thérapeutique directement lié au handicap ou maladie de l'usager, ces transports devant être pris en charge par la Caisse Primaire d'Assurance Maladie.
    - Les déplacements des élèves en situation de handicap qui fréquentent un établissement général, agricole ou professionnel, public ou privé placé sous contrat, en application de la loi N°59-1557 du 31 décembre 1959, ou reconnu aux termes de la loi N°60-791 du 2 août 1960, et qui ne peuvent utiliser les transports en commun en raison de la gravité de leur handicap, médicalement établie. Ces transports spécifiques sont pris en charge et organisés directement par le Département au titre de sa compétence.
    - Les déplacements des étudiants en situation de handicap qui fréquentent un établissement d'enseignement supérieur relevant de la tutelle du Ministère de l'Agriculture ou du Ministère de l'Éducation Nationale, et qui ne peuvent utiliser les transports en commun en raison de la gravité de leur handicap, médicalement établie. Ces transports spécifiques sont également pris en charge et organisés directement par le Département au titre de sa compétence.
    - Les déplacements relevant de l'action sanitaire et sociale, compétence du Département.
    - Les personnes ayant recours à l'assistance d'appareils respiratoires administrant de l'oxygène, qui doivent emprunter des transports sanitaires.

23.03 Accès au service

23.03.a Constitution du dossier de prise en charge

Retrait du dossier

Le dossier est disponible :

- à l'agence commerciale KICÉO place de la République à Vannes,
- au dépôt bus de Kerniol, 45 rue des Frères Lumière à Vannes
- Sur le site internet de Golfe du Morbihan - Vannes agglomération,
- aux CCAS des communes de GMVa (voir adresses CCAS ci-après)
- et sur le site internet de KICÉO

Il peut être envoyé par courrier ou mail à transport@gmvagglo.bzh, sur simple appel téléphonique ou demande formulée par mail.

Composition du dossier

Envoyé en préfecture le 09/06/2026
Reçu en préfecture le 09/06/2026
Publié le
ID : 056-200067932-20260521-260521_DEL21A-DE

Le dossier comprend :

1. Un dossier d'inscription au service
2. Une charte d'engagement à signer
3. La copie de la Carte Mobilité Inclusion - mention Invalidité
4. 1 photos d'identité

Dépôt du dossier

Au CCAS de la commune de résidence ou directement à Golfe du Morbihan - Vannes agglomération en cas de non-résidence sur l'une des communes du périmètre communautaire.

Adresses des CCAS situés sur le territoire de Golfe du Morbihan - Vannes agglomération où doit être remis le dossier :

CCAS d'Arradon 6, rue du Plessis d'Arradon 56610 ARRADON	**CCAS d'Arzon** 2 rue de la Poste BP 45 56640 ARZON	**CCAS de Baden** **2 chemin du Vrancial** **56870 BADEN**	**CCAS du Bono** **Mairie** **Place Joseph Le Clanche** **56400 LE BONO**	**CCAS de Brandivy** Mairie Place de l'église 56390 BRANDIVY
CCAS de Colpo Mairie 12 Avenue de la Princesse 56390 COLPO	**CCAS d'Elven** Mairie Place de Verdun 56250 ELVEN	**CCAS de Grand-Champ** 51 rue St Yves BP22 56390 GRAND CHAMP	**CCAS de L'Ile aux Moines** Rue du Vieux Moulin 56780 ILE AUX MOINES	**CCAS du Hézo** Mairie 15 Rue Saint Vincent 56450 LE HEZO
CCAS de Larmor-Baden Mairie Place de la Mairie 56870 LARMOR BADEN	**CCAS de l'Ile d'Arz** Mairie Rue du Prieuré 56840 ILE D'ARZ	**CCAS de La Trinité-Surzur** Mairie 18 route d'Armorique 56190 LA TRINITE SURZUR	**CCAS du Tour du Parc** 1 rue de la Mairie Le Bourg 56370 LE TOUR DU PARC	**CCAS de Locmaria-Grand Champ** Mairie 1 Rue des Hortensias 56390 LOCMARIA GRAND CHAMP
CCAS de Locqueltas Mairie 12 Place de la Mairie 56390 LOCQUELTAS	**CCAS de Meucon** Mairie 1 route de Pontivy 56890 MEUCON	**CCAS de Monterblanc** Mairie 5 place de la Mairie 56250 MONTERBLANC	**CCAS de Theix-Noyalo** Mairie Place Général de Gaulle 56450 THEIX-NOYALO	**CCAS de Plaudren** Mairie 5 Place de la Mairie 56420 PLAUDREN
CCAS de Plescop 2 Place Marianne 56890 PLESCOP	**CCAS de Ploeren** Le Kreisker Place Jules Gillet 56880 PLOEREN	**CCAS de Plougoumelen** Mairie 5 rue Yves de Pont Sal 56400 PLOUGOUMELEN	**CCAS de Saint-Armel** Mairie Le Bourg 56450 SAINT ARMEL	**CCAS de Saint-Avé** Place François Miterrand 56890 SAINT-AVE
CCAS de St-Gildas de Rhuys Mairie Rue St Goustan 56730 SAINT GILDAS DE RHUYS	**CCAS de Saint-Nolff** Mairie 1 place Saint Mayeul 56250 SAINT-NOLFF	**CCAS de Sarzeau** 11 rue de Beg Lann 56370 SARZEAU	**CCAS de Séné** Mairie Place de la Fraternité 56860 SENE	**CCAS de Sulniac** Mairie 2 rue René Cassin 56250 SULNIAC
CCAS de Surzur Mairie 1 place Xavier de Langlais 56450 SURZUR	**CCAS de Trédion** Mairie 1 rue Saint Martin 56250 TREDION	**CCAS de Treffléan** Mairie Place de l'Eglise 56250 TREFFLEAN	**CCAS de Vannes** 22, avenue Victor Hugo B.P. 210 56006 VANNES CEDEX	

Visa administratif

Le contenu du dossier administratif est visé par Golfe du Morbihan - Vannes agglomération.

Envoyé en préfecture le 09/06/2026
Reçu en préfecture le 09/06/2026
Publié le
ID : 056-200067932-20260521-260521_DEL21A-DE

23.03.b Attribution de la carte de transport MOBICÉO

Après accord de Golfe du Morbihan - Vannes agglomération, KICÉO délivre aux personnes admises la possibilité de charger des titres MOBICÉO sur leur carte KorriGo (la carte KorriGo est délivrée à l'usager s'il n'en dispose pas). Il est possible d'utiliser des titres MOBICÉO jusqu'à la date de fin de validité de la Carte Mobilité Inclusion – mention Invalidité. Si cette CMI – Mention Invalidité ne présente aucune date de fin, il est possible d'utiliser des titres MOBICÉO de manière illimitée.

La demande de renouvellement est à effectuer au moins 1 mois avant la date d'échéance.

Un courrier est envoyé aux personnes admises une fois le dossier accepté, avec éventuellement une carte KorriGo si besoin. L'usager devra charger sa carte.

Un rendez-vous pourra être demandé par le service MOBICÉO à n'importe quel moment (y compris lors de la création de la carte MOBICÉO) afin de valider l'accès au service selon les éléments constatés en situation. Par exemple, une visite peut être demandée pour constater le « besoin d'un accompagnement ».

23.04 Fonctionnement du service

23.04.c L'offre

Les horaires de fonctionnement du service sont : du lundi au samedi de 7H à 20H, le dimanche et les jours fériés (sauf le 1er mai) de 11H à 20H sur réservation, et en soirée pour des évènements sportifs et culturels, également sur réservation.

23.04.d La réservation

Comment réserver ?

- Par e-mail : mobiceo@kiceo.fr
- Par téléphone : Centrale de réservation – 02 97 01 22 66
  - Du lundi au vendredi : de 8h00 à 17h00
  - Le samedi : de 8h à 12h30

Quand réserver ?

Les demandes pour un créneau de déplacement étant traitées suivant leur ordre de réception et dans la limite des places disponibles, il est conseillé de réserver le plus tôt possible. Ainsi, si certains créneaux sont complets, un autre sera proposé.

Il est possible de réserver jusqu'aux échéances suivantes :

Je me déplace…		Date et heure limite de réservation
Avant 13h	Entre mardi et samedi	La veille à 17h
	Dimanche ou lundi	Le samedi avant 12h30
Après 13h	Entre lundi et samedi	Le jour-même avant 11h
	Dimanche	Le samedi avant 12h30

Envoyé en préfecture le 09/06/2026
Reçu en préfecture le 09/06/2026
Publié le
ID : 056-200067932-20260521-260521_DEL21A-DE

Quelles informations indiquer pour réserver ?

- L'adresse de départ
- L'adresse d'arrivée
- Le jour et l'heure de prise en charge souhaités
- La présence éventuelle d'un accompagnement
- Pour un trajet régulier : L'occurrence et sa durée

Comment annuler ?

En cas de modification de besoins de déplacements (horaires, lieux, fréquences) l'usager doit en avertir MOBICÉO au plus tard la veille avant 17h. . Sinon, des frais de service sont appliqués (voir Article 23.05).

Pour annuler, il convient d'appeler aux numéros suivants :

- Du lundi au vendredi de 8h à 17h et le samedi de 8h à 12h30 : appeler la centrale de réservation Mobicéo au 02 97 01 22 66
- En dehors des horaires mentionnés ci-dessus : Appeler le numéro disponible sur le site internet ou sur le mail de confirmation de la réservation.

23.04.e Les modalités Transport

Groupage

Le service Mobicéo ne saurait être assimilé à un taxi.
Le choix du véhicule, du groupage et de l'itinéraire emprunté par le conducteur relève de la responsabilité exclusive de l'exploitant.

- En cas de trajet sans groupage : Les courses sont effectuées sans étape intermédiaire, par le chemin le plus rapide.
- En cas de groupage : l'itinéraire peut inclure un/des arrêt(s) intermédiaire(s) pour prendre en charge ou déposer d'autres usagers, en partage de véhicule. Le temps de trajet sera optimisé afin de garantir une durée de transport la plus courte possible.

Ainsi, après la réservation, d'autres usagers peuvent réserver un trajet similaire, et les itinéraires sont ajustés pour le groupage. De légers décalages (de 20 minutes maximum) peuvent donc se produire dans les heures de départ. MOBICÉO en informe les usagers et s'assure que ces décalages ne les mettent pas en difficulté par rapport à d'éventuels rendez-vous.

KICÉO reste responsable de la qualité des services vis-à-vis de Golfe du Morbihan - Vannes agglomération et des usagers MOBICÉO.

Prise en charge / Dépôt

Les courses courtes (inférieures à 500 m aller) ne sont pas autorisées.

Les lieux de prise en charge et de dépose des usagers s'effectuent exclusivement sur le domaine public ou privé ouvert à la circulation publique.

Envoyé en préfecture le 09/06/2026
Reçu en préfecture le 09/06/2026
Publié le
ID : 056-200067932-20260521-260521_DEL21A-DE

Si l'usager n'est pas présent au point de rendez-vous, le conducteur attend au maximum 5 minutes. Passé ce délai, il est appelé. En cas d'absence de réponse, le véhicule repart, et des frais de service sont appliqués (voir Article 23.05).

Priorité de prise en charge

En fonction du volume de la demande, les déplacements pour travail et études sont prioritaires.

23.05 Sanctions

Si l'usager ne procède pas à l'annulation de sa commande au moins deux heures avant le départ, il lui est facturé un montant forfaitaire de 15 euros. L'accès au service est conditionné par le règlement de cette pénalité.

Tout manquement aux règles normales d'utilisation décrites dans le présent règlement ou tout comportement qui risquerait d'incommoder les autres voyageurs ou d'apporter un trouble à l'ordre public à l'intérieur d'un véhicule expose son auteur à des sanctions pouvant aller jusqu'à l'interdiction d'utiliser le service à titre temporaire ou définitif.

L'exclusion définitive est prononcée par Golfe du Morbihan - Vannes agglomération, en accord avec KICÉO et MOBICÉO.

23.06 Objet du service Créacéo

En complément des lignes régulières, le service CRÉACÉO propose une desserte des secteurs peu denses vers les lignes du réseau Kicéo. Les réservations se font sur des horaires et point d'arrêts prédéfinis et disponibles sur le site internet Kiceo.fr.

Chaque commune dispose d'un ou plusieurs points de correspondance avec les lignes régulière du réseau Kicéo.

Les déplacements sont possibles d'un arrêt CRÉACÉO à un point de correspondance CRÉACÉO / Kicéo en l'absence de transport régulier dans l'heure

22.06.a : Fonctionnement du service

Les horaires de fonctionnement du service sont : lundi, mardi, jeudi et vendredi : entre 9h et 16h et mercredi, samedi et pendant les vacances scolaires entre 9h et 18h30.

22.06.b : La réservation

Chaque transport CRÉACÉO fait l'objet d'une réservation nominative, qui doit être enregistrée auprès du service.

Comment réserver ?

- Par téléphone : Centrale de réservation – 02 97 01 22 88
  - Du lundi au vendredi : de 9h00 à 17h00
  - Le samedi : de 8h à 12h30

Envoyé en préfecture le 09/06/2026
Reçu en préfecture le 09/06/2026
Publié le
ID : 056-200067932-20260521-260521_DEL21A-DE

Quand réserver ?

Les demandes pour un créneau de déplacement étant traitées suivant leur ordre de réception et dans la limite des places disponibles, il est conseillé de réserver le plus tôt possible.

Il est possible de réserver jusqu'aux échéances suivantes :

Je me déplace…		**Date et heure limite de réservation**
Avant 13h	Entre mardi et samedi	La veille à 17h
	Le lundi	Le samedi avant 12h30
Après 13h	Entre lundi et samedi	Le jour-même avant 11h

Comment annuler ?

En cas de modification de déplacements, l'usager doit en avertir le service CRÉACÉO au plus tard la veille avant 17h. Sinon, des frais de service sont appliqués (voir Article 22.06.c).

Pour annuler, il convient d'appeler aux numéros suivants :

• Du lundi au vendredi de 8h à 17h et le samedi de 8h à 12h30 : appeler la centrale de réservation Créacéo au 02 97 01 22 88.

• En dehors des horaires mentionnés ci-dessus : Appeler le numéro disponible sur le site internet ou sur le mail de confirmation de la réservation.

22.06.c : Sanction

Si l'usager ne procède pas à l'annulation de sa commande au moins deux heures avant le départ, il lui est facturé un montant forfaitaire de 15 euros.

Tout manquement aux règles normales d'utilisation décrites dans le présent règlement ou tout comportement qui risquerait d'incommoder les autres voyageurs ou d'apporter un trouble à l'ordre public à l'intérieur d'un véhicule expose son auteur à des sanctions pouvant aller jusqu'à l'interdiction d'utiliser le service à titre temporaire ou définitif.

L'exclusion définitive est prononcée par Golfe du Morbihan - Vannes agglomération, en accord avec KICÉO

22.07 Dispositions spécifiques liées aux TAD (Matinéo)

22.07.a : Objet du service

Le service Matinéo permet de rejoindre la Gare SNCF de Vannes avant les premiers services de lignes Urbaines du réseau Kicéo.

Envoyé en préfecture le 09/06/2026
Reçu en préfecture le 09/06/2026
Publié le
ID : 056-200067932-20260521-260521_DEL21A-DE

Il s'effectue au départ des arrêts des lignes régulières Kicéo depuis les communes de Vannes, Arradon, Plescop, Ploeren, Saint-Avé, Saint-Nolff, Séné et Theix-Noyalo.

22.07.b : Fonctionnement du service

Les horaires de fonctionnement du service sont de 6h15 et 7h du lundi au vendredi (hors jours fériés)

22.07.c : La réservation

Chaque transport Matinéo fait l'objet d'une réservation nominative, qui doit être enregistrée au plus tard la veille du déplacement à 17h.

Comment réserver ?

- Par téléphone : Centrale de réservation – 02 97 01 22 88
  - Du lundi au vendredi : de 9h00 à 17h00
  - Le samedi : de 8h à 12h30

Quand réserver ?

Les demandes pour un créneau de déplacement étant traitées suivant leur ordre de réception et dans la limite des places disponibles, il est conseillé de réserver le plus tôt possible.

Il est possible de réserver jusqu'aux échéances suivantes :

Je me déplace…	**Date et heure limite de réservation**
Entre mardi et le vendredi	La veille avant 17h
Le lundi	Le vendredi avant 17h

Comment annuler ?

En cas de modification de déplacements, l'usager doit en avertir le service Matinéo au plus tard la veille avant 17h.

Pour annuler, il convient d'appeler aux numéros suivants :

• Du lundi au vendredi de 8h à 17h et le samedi de 8h à 12h30 : appeler la centrale de réservation Matinéo au 02 97 01 22 88.

• En dehors des horaires mentionnés ci-dessus : Appeler le numéro disponible sur le site internet ou sur le mail de confirmation de la réservation.

Envoyé en préfecture le 09/06/2026
Reçu en préfecture le 09/06/2026
Publié le
ID : 056-200067932-20260521-260521_DEL21A-DE

22.07.d : Sanction

Si l'usager ne procède pas à l'annulation de sa commande au moins deux heures avant le départ, il lui est facturé un montant forfaitaire de 15 euros.

Tout manquement aux règles normales d'utilisation décrites dans le présent règlement ou tout comportement qui risquerait d'incommoder les autres voyageurs ou d'apporter un trouble à l'ordre public à l'intérieur d'un véhicule expose son auteur à des sanctions pouvant aller jusqu'à l'interdiction d'utiliser le service à titre temporaire ou définitif.

L'exclusion définitive est prononcée par Golfe du Morbihan - Vannes agglomération, en accord avec KICÉO

Article 24. **Transport des scolaires**

Le présent article définit les principales règles de transport des élèves de Golfe du Morbihan – Vannes agglomération (dit GMa) (internes, demi-pensionnaires, externes), durant les jours scolaires.

Les présentes dispositions s'appliquent à tous les services scolaires du réseau KICEO assurés par les transporteurs pour le compte de GMVa.

Ces dispositions complètent les précédentes.

24.01 Périmètre de compétence de Golfe du Morbihan - Vannes agglomération pour le transport des scolaires

Le périmètre de compétence de GMVa pour les liaisons Domicile – Etablissement scolaire des élèves en fonction de l'origine et de la destination est le suivant :

	Elève (demi-pensionnaire ou interne) habitant dans une commune de GMVa	Elève (demi-pensionnaire ou interne) habitant dans une commune hors GMVa
Etablissement scolaire sur une commune de GMVa	Compétence GMVa	Compétence Conseil Régional
Etablissement scolaire sur une commune hors GMVa	Compétence Conseil Régional	Compétence Conseil Régional

24.02 Tarification pour le transport des scolaires sur le réseau KICÉO

Les scolaires disposent d'un titre spécifique (présenté à l'article 11.02.b et détaillé ici). Il est demandé aux familles une participation financière au coût du transport scolaire, quel que soit le service de transport utilisé et la distance parcourue. Les montants sont fixés par GMVa.

24.02.a Paiement du tarif scolaire annuel

La participation de la famille est fixée annuellement et toute année commencée est due intégralement.

Il est possible de payer en 1 ou 2 fois :

Envoyé en préfecture le 09/06/2026
Reçu en préfecture le 09/06/2026
Publié le
ID : 056-200067932-20260521-260521_DEL21A-DE

- En 1 fois : 100% du règlement est à effectuer lors de l'inscription
- En 2 fois : la moitié au moment de l'inscription puis la moitié 120 jours après le 1er paiement et uniquement en agence.

Le titre de transport scolaire est activé sur la carte KorriGo de l'usager contre paiement. Si l'usager ne dispose pas d'une carte KorriGo, sa première carte est gratuite. Elle lui est envoyée à son adresse si l'usager en fait la demande sur le site www.kiceo.fr, ou lui est donnée directement s'il la crée en agence.

L'élève doit valider sa carte KorriGo à chaque montée (même en cas de correspondance) et doit pouvoir la présenter à tout moment, ainsi que ses éventuels justificatifs.

24.02.b Avantages tarifaires

Dégressivité tarifaire

Les familles ayant au moins trois enfants transportés peuvent bénéficier d'un tarif préférentiel sur les abonnements scolaires.

Les titres de transport scolaires annuels régionaux délivrés par la Région Bretagne sont admis pour justifier de trois enfants (ou plus) transportés et bénéficier du tarif appliqué pour le 3ème enfant et de la gratuité accordée à partir du 4e enfant transporté (et les suivants).

Pour les familles recomposées, la présentation du livret de famille ou d'une déclaration sur l'honneur est demandée.

La dégressivité est accordée sur présentation des justificatifs constitués des titres de transport en règle des élèves transportés et de leur paiement au plein tarif. En l'absence de justificatifs, c'est le plein tarif scolaire annuel qui s'applique.
Le cumul de la dégressivité avec d'autres réductions est indiqué à l'article 11.02.c

24.03 Desserte des scolaires et carte de rattachement scolaire par secteur

Le transport des scolaires est assuré sur la base de la carte de rattachement par secteur scolaire établie par le Département du Morbihan pour les collèges et la Région Bretagne pour les lycées (cf. annexe 1).

À partir du primaire et pour l'ensemble des élèves, la desserte en transport des scolaires est assurée par KICÉO, à condition que :

- L'élève respecte la carte des secteurs de transports scolaires, en fonction de la commune de résidence et du type d'établissement fréquenté (il s'agit de l'établissement de secteur, généralement de celui public ou privé dispensant l'enseignement choisi le plus proche)
- L'élève bénéficie d'une dérogation (voir chapitre suivant)

Ainsi, un scolaire qui déroge à la carte de rattachement scolaire n'est pas certain de pouvoir disposer d'un transport public adapté à son itinéraire.

Envoyé en préfecture le 09/06/2026
Reçu en préfecture le 09/06/2026
Publié le
ID : 056-200067932-20260521-260521_DEL21A-DE

Les abonnés scolaires respectant ces conditions ont droit à 2 trajets par jour entre le domicile et l'établissement scolaire de l'élève, les jours scolaires et hors vacances, du lundi au vendredi, entre 6h et 19h, sur l'année scolaire de l'achat.

24.03.c Dérogations à la carte de rattachement scolaire par secteur pour la desserte des scolaires

Des dérogations sont possibles. Elles doivent à chaque fois faire l'objet d'une demande écrite spécifique (formulaire type de demande de dérogation à demander à Kicéo), accompagnée des justificatifs adéquats. Ces dérogations sont accordées sur les services existants (il n'y a pas de modifications de service pour les élèves en dérogation) et dans la limite des places disponibles. Sauf spécification contraire, elles sont accordées pour finir le cycle en cours. Elles ne sont pas renouvelées chaque année ; une nouvelle demande doit être faite pour chaque nouvelle rentrée scolaire si besoin.

Pour les élèves de maternelles et primaires, des dérogations sont possibles avec l'accord de la commune du domicile. La procédure est explicitée en Annexe 2.

Cas particuliers : pour les élèves en classes d'adaptation et CLIS, la dérogation est systématiquement accordée.

24.03.d Cas particuliers de transport de scolaires : Elèves scolarisés en maternelle

Chaque demande de prise en charge des maternelles dans les transports scolaires est étudiée sur la base des dispositions suivantes :

- Pas de mise à disposition d'accompagnateur organisée et financée par la Collectivité
- Étude des demandes au cas par cas
- Mais avec un socle commun : la nécessité d'accompagnement lors du trajet dans l'autocar, soit par un enfant de la même fratrie âgé d'au moins 10 ans soit d'un adulte désigné par la famille (lequel voyagera gratuitement dans l'autocar mais devra assurer par ses propres moyens tous ses déplacements effectués pour pouvoir emprunter les services scolaires (en amont et en aval).

Dès lors trois cas sont identifiés :

- **Cas 1 : Présence dans le car transportant l'élève de maternelle d'un enfant de la même fratrie âgé d'au moins 10 ans : acceptation de la demande de prise en charge avec attestation à renseigner au préalable par la famille** (cf. Annexe 3) (sous réserve du respect des règles établies pour le transport des primaires) et libre choix laissé aux parents de désigner l'enfant plus âgé comme accompagnateur

- **Cas 2 : Pas d'enfant de la même fratrie âgé d'au moins 10 ans dans le car mais possibilité pour la famille de désigner un ou plusieurs adultes accompagnateurs : acceptation de la demande de prise en charge avec attestation à renseigner au préalable par la famille.**
  Possibilité offerte à la famille de désigner au maximum 3 adultes potentiellement accompagnateurs au lieu d'un seul pour plus de souplesse et la garantie d'un accompagnement effectif (cf. Annexe 3).

- **Cas 3 : Pas d'enfant de la même fratrie âgé d'au moins 10 ans dans le car et pas de possibilité pour la famille (ou refus de principe de sa part) de désigner un ou plusieurs adultes accompagnateurs : refus de prise en charge.**

Envoyé en préfecture le 09/06/2026
Reçu en préfecture le 09/06/2026
Publié le
ID : 056-200067932-20260521-260521_DEL21A-DE

24.04 Cas particuliers de transport de scolaires

24.04.a Élèves stagiaires domiciliés et scolarisés sur une commune de GMVa

Les abonnés scolaires en stage peuvent circuler entre leur domicile et l'établissement fréquenté temporairement pendant le stage, aux conditions de l'abonnement scolaire annuel, dans la mesure où les services de transport existent et dans la limite des places disponibles.

24.04.b Correspondants des Élèves domiciliés et scolarisés sur une commune de GMVa bénéficiant du transport scolaire

Les correspondants de scolaires domiciliés et scolarisés sur une commune de GMVa bénéficient de la gratuité des transports publics KICÉO aux conditions de l'abonnement scolaire annuel durant leur séjour et pour une durée maximum de 2 semaines.

Ils sont admis dans la limite des places disponibles. En cas d'insuffisance de places, il n'appartient pas à GMVa (mais à l'établissement ou aux familles) de rechercher une solution.

L'établissement scolaire d'accueil effectue au préalable une demande auprès de KICÉO accompagnée des justificatifs. Des cartes provisoires lui sont alors remises. Le correspondant devra présenter ce titre provisoire au conducteur ou en cas de contrôle.

24.04.c Élèves domiciliés sur territoire de GMVa et scolarisés en dehors de ces communes

Les élèves demi-pensionnaires habitant le territoire de GMVa, scolarisés en dehors de GMVa, devant utiliser le réseau KICÉO pour rejoindre un car régional, bénéficient de la correspondance gratuite pour le parcours routier interurbain.

Afin de simplifier la procédure d'inscription, l'élève qui emprunte un transport organisé par GMVa et un transport organisé par la Région pour se rendre dans son établissement scolaire doit faire son inscription au transport scolaire auprès du 1er réseau emprunté le matin.

24.04.d Élèves domiciliés hors du territoire de GMVa et ayant recours aux services de transport régionaux et urbain KICÉO

Ce paragraphe concerne les élèves demi-pensionnaires domiciliés hors du territoire de GMVa, qui sont subventionnés par la Région et devant utiliser le réseau KICÉO en complément des cars régionaux, du réseau TER ou du réseau SNCF pour rejoindre leur établissement scolaire situé sur le territoire de GMVa.

Afin de simplifier la procédure d'inscription, l'élève qui emprunte un transport organisé par GMVa et un transport organisé par la Région pour se rendre dans son établissement scolaire doit faire son inscription au transport scolaire auprès du 1er réseau emprunté le matin, donc le réseau BreizhGo. Sur présentation du justificatif d'inscription au transport scolaire régional, il bénéficiera de la gratuité sur le réseau Kicéo.

Ces abonnements seront mis sur la carte KorriGo et leur permettent d'effectuer un aller-retour par jour scolaire entre le point de correspondance et l'établissement scolaire.

Envoyé en préfecture le 09/06/2026
Reçu en préfecture le 09/06/2026
Publié le
ID : 056-200067932-20260521-260521_DEL21A-DE

24.04.e Usagers autres que Scolaires

Dans la limite des places disponibles, tous les usagers autres que scolaires peuvent utiliser les services de transport à vocation scolaire à condition de :

- Disposer d'une carte KorriGo chargée
- Ou acheter un titre unitaire auprès du conducteur

24.04.f Autres cas de dérogation

Dans tous les autres cas de demandes de dérogation non exposés ci-avant, les familles concernées peuvent transmettre à KICÉO un dossier (courrier circonstancié accompagné de pièces justificatives telles qu'un certificat de l'établissement de rattachement et une attestation de l'établissement d'accueil) permettant d'examiner toute situation particulière.

24.05 Règles de transport à respecter par les scolaires

Afin d'améliorer la sécurité des élèves sur la voirie, le port du gilet fluorescent est fortement recommandé pour les élèves utilisant les services scolaires KICÉO.

Les élèves comme leurs parents doivent avoir une attitude correcte vis-à-vis des conducteurs et des transporteurs. En cas d'indiscipline d'un élève, ou de constatation de dégradation sur le matériel (sièges, vitres…), le conducteur, les contrôleurs de titres, les responsables d'établissements ainsi que les familles peuvent effectuer tout signalement à KICÉO.

Les sanctions possibles à l'initiative de KICÉO sont :

- Affectation d'une place assise spécifique à l'élève concerné (mise en œuvre directement par le conducteur)
- Avertissement écrit à l'encontre de l'élève (transmis par courrier à la famille et à l'établissement scolaire s'il s'agit d'un mineur),
- Exclusion temporaire de la ligne d'une semaine maximum :
  - Dans le cas de récidive,
  - Si l'attitude de l'élève met en péril la sécurité des autres voyageurs ou du conducteur,
  - En cas de détérioration du véhicule.

  Cette exclusion temporaire ne donne pas lieu au remboursement du titre de transport et est signifiée par courrier à l'adresse de l'élève, à l'établissement scolaire et à GMVa.
- Exclusion supérieure à une semaine, pouvant aller jusqu'à l'exclusion définitive pour l'année scolaire, en cas de récidive après une exclusion temporaire.

  Cette exclusion ne donne pas lieu au remboursement du titre de transport et est signifiée par courrier à l'adresse de l'élève, à l'établissement scolaire et à GMVa.

Toute détérioration commise par les élèves à l'intérieur d'un véhicule affecté aux transports scolaires engage la responsabilité des parents si les élèves sont mineurs, ou leur propre responsabilité s'ils sont majeurs. La remise en état du véhicule sera à leur charge.

Envoyé en préfecture le 09/06/2026
Reçu en préfecture le 09/06/2026
Publié le
ID : 056-200067932-20260521-260521_DEL21A-DE

24.06 Règles en matière de création d'arrêts scolaires

La prise en charge des élèves est assurée à des arrêts officiels. Lors de son inscription au transport scolaire, l'élève indique l'arrêt existant le plus proche de son domicile. S'il estime que l'arrêt est trop éloigné de son domicile, la famille peut faire une demande de création d'arrêt dans les conditions suivantes :

- S'agissant des élèves inscrits en élémentaire, leur prise en charge s'effectue au plus près du domicile (sans notion de seuil de distance) sous réserve que l'incidence financière de création d'un nouvel arrêt ne soit pas disproportionnée.

- S'agissant des collégiens, leur prise en charge s'effectue moyennant une distance minimale à parcourir entre le domicile et l'arrêt de 1 km. Ainsi une création d'arrêt ne sera effective que si le domicile est situé à plus de 1 kilomètre d'un arrêt préexistant (distance mesurée sur voie ou chemin carrossable).

  Toutefois, possibilité de créer un arrêt dès lors que l'ensemble des règles suivantes sont remplies :
  - l'arrêt demandé se trouve à plus de 500m de l'arrêt existant le plus proche (distance inter-arrêts),
  - l'arrêt se trouve sur l'itinéraire du circuit et n'occasionne donc aucune déviation,
  - l'arrêt a déjà été acté par le passé et satisfait à toutes les conditions de sécurité requises.

- S'agissant des lycéens, leur prise en charge est assurée à minima depuis l'arrêt du centre-bourg de leur commune de résidence.

  Toutefois, possibilité de créer un arrêt dès lors que l'ensemble des règles suivantes sont remplies :
  - l'arrêt demandé se trouve à plus de 1km de l'arrêt existant le plus proche (distance inter-arrêts),
  - l'arrêt se trouve sur l'itinéraire du circuit et n'occasionne donc aucune déviation,
  - l'arrêt a déjà été acté par le passé et satisfait à toutes les conditions de sécurité requises.

Périodicité de traitement des demandes

Afin de ne pas bouleverser constamment les circuits scolaires en cours d'année :

- Demande transmise entre le 1er octobre de l'année N et le 1er jour des vacances d'été suivantes : Etude et mise en place si acceptation pour la rentrée de septembre de l'année scolaire suivante (y compris en cas de déménagement).
- Demande transmise entre le 1er jour des vacances d'été et le 30 septembre de l'année N : Etude et mise en place si acceptation à l'issue des vacances de la Toussaint suivantes

Envoyé en préfecture le 09/06/2026
Reçu en préfecture le 09/06/2026
Publié le
ID : 056-200067932-20260521-260521_DEL21A-DE

Article 25. **Réservations de titres en grand nombre à destination de certains établissements**

Des établissements situés sur le territoire de GMVa peuvent commander des titres en lot pour utiliser les transports urbains avec les enfants qu'ils accompagnent.

Qui a accès ?

Les établissements sur le territoire de GMVa ayant accès au service sont :

- Etablissements scolaires : maternelles, primaires, collèges, lycées, établissements d'enseignement supérieurs, adaptés et autres
- Centres Aérés (ALSH) et services à la jeunesse
- Etablissements et associations d'inclusion sous réserve d'accord

Conditions d'accès aux transports

Pour voyager de cette manière, des restrictions s'appliquent sur les voyages :

- Voyages sur les lignes urbaines et périurbaines uniquement (lignes 1 à 29)
- Voyages en heures creuses uniquement : les classes doivent voyager entre 9h et 16h
- Voyages limités à 36 élèves maximum/bus
- Trajet non déjà réservé par un autre établissement via cette même plateforme (auquel cas, la plateforme ne propose pas le trajet)
- Réservation obligatoire

Réservation de bons de transport

Pour voyager en règle, la réservation est obligatoire via le site « Bons de Transports ».

Chaque établissement dispose d'un accès avec un identifiant et un mot de passe. Si ce n'est pas le cas, rapprochez-vous du gestionnaire de votre établissement, ou contactez Golfe du Morbihan – Vannes agglomération. L'accès au site sera supprimé en cas de non-utilisation.

Il est nécessaire de réserver sur la plateforme, en indiquant notamment le nombre d'élèves et d'accompagnateurs qui voyageront. Le bon de transport est alors édité et peut être téléchargé : pour voyager en règle, il faut présenter ce bon de transport au conducteur.

La réservation sur la plateforme peut se faire jusqu'à quelques heures avant le déplacement, sous réserve qu'un autre établissement n'a pas déjà réservé ce trajet. Il est donc conseillé de réserver le plus tôt possible.

Coût de la réservation

- Ecoles maternelles, primaires, ALSH, établissements et associations d'inclusion : Gratuit pour les élèves et accompagnateurs
- Collèges, Lycées et Etablissements d'enseignements supérieur : Payant pour les élèves et gratuit pour les accompagnateurs (prix du titre 10 voyages divisé par 10 pour chaque élève)

Certains élèves peuvent disposer, à titre privé, de cartes chargées d'un abonnement leur permettant de voyager en illimité sur le réseau. Les établissements peuvent choisir ne pas inclure ces élèves dans le bon de transport. L'élève pourra alors voyager avec sa classe dans la limite des places disponibles,

Envoyé en préfecture le 09/06/2026
Reçu en préfecture le 09/06/2026
Publié le
ID : 056-200067932-20260521-260521_DEL21A-DE

et devra valider son titre individuel. Si l'élève oublie son titre ou ne le valide pas, et qu'un contrôle intervient, il sera considéré fraudeur, et aucune réclamation ne pourra être traitée en ce sens.

Utilisation de la plateforme ou de tickets individuels ?

Afin d'éviter les surcharges de véhicules, les établissements sont encouragés à tous réserver leur trajet via cette plateforme, qui ne propose que des trajets non déjà réservés par un autre établissement. En cas de surcharge du véhicule, l'établissement qui aura effectué la réservation sera prioritaire sur celui qui valide des titres individuels.

Article 26. **Annexes**

ANNEXE 1 : Carte de rattachement scolaire par secteur pour l'organisation de la desserte des scolaires par le réseau KICÉO

Cette carte indique, commune par commune, l'établissement du secteur vers lequel les élèves sont admis et bénéficient d'un service de transport régulier les jours scolaires sur la base d'un aller-retour par jour scolaire.

Les scolaires doivent se rendre vers les établissements de leurs secteurs scolaires de rattachement désignés ci-dessous pour bénéficier d'une offre de transport public collectif urbain KICÉO :

Vous habitez la commune de	Collège(s) public(s) désigné(s)	Collège(s) privé(s) désigné(s)	Lycée public désigné	Lycée privé désigné
ARRADON	ARRADON	ARRADON	VANNES	VANNES
BADEN	ARRADON	ARRADON	VANNES OU AURAY*	VANNES OU STE ANNE D'AURAY*
ELVEN	ELVEN OU VANNES	ELVEN	VANNES OU QUESTEMBERT*	VANNES
ILE D'ARZ	VANNES	VANNES	VANNES	VANNES
ILE AUX MOINES	ARRADON	ARRADON	VANNES	VANNES
LARMOR-BADEN	ARRADON	ARRADON	VANNES OU AURAY*	VANNES OU STE ANNE D'AURAY*
LE BONO	ARRADON OU PLUNERET*	ARRADON OU BRECH* OU STE ANNE D'AURAY	AURAY*	STE ANNE D'AURAY*
LE HEZO	SARZEAU	SARZEAU	VANNES	VANNES
MEUCON	PLESCOP OU VANNES	VANNES, ST-AVE OU GRAND-CHAMP	VANNES	VANNES
MONTERBLANC	VANNES	VANNES (1) OU ELVEN	VANNES	VANNES
PLESCOP	PLESCOP OU VANNES	VANNES OU GRANCHAMP	VANNES	VANNES
PLOEREN	ARRADON OU VANNES	ARRADON OU VANNES	VANNES	VANNES
PLOUGOUMELEN	ARRADON OU PLUNERET*	ARRADON OU BRECH* OU STE ANNE D'AURAY*	AURAY*	STE ANNE D'AURAY*
SAINT-AVE	VANNES	VANNES OU ST-AVE	VANNES	VANNES
SAINT-NOLFF	VANNES	VANNES (1) OU ELVEN	VANNES	VANNES
SENE	SENE OU VANNES	VANNES	VANNES	VANNES
SULNIAC	ELVEN OU VANNES OU SENE OU QUESTEMBERT*	VANNES (1) OU ELVEN OU THEIX (1) OU QUESTEMBERT*	VANNES (1) OU QUESTEMBERT*	VANNES
SURZUR	SARZEAU	THEIX OU SARZEAU	VANNES	VANNES
THEIX-NOYALO	SENE OU VANNES	VANNES OU THEIX	VANNES	VANNES
TREDION	ELVEN OU ST-JEAN BREVELAY	ELVEN	VANNES	VANNES
TREFFLEAN	ELVEN OU VANNES OU SENE	VANNES (1) OU ELVEN	VANNES OU QUESTEMBERT*	VANNES
LA TRINITE-SURZUR	SENE OU VANNES	THEIX OU VANNES	VANNES OU QUESTEMBERT*	VANNES
VANNES	SENE OU VANNES	VANNES	VANNES	VANNES
ARZON	SARZEAU	SARZEAU	VANNES	VANNES
SAINT-ARMEL	SARZEAU	SARZEAU	VANNES	VANNES
SAINT-GILDAS DE RHUYS	SARZEAU	SARZEAU	VANNES	VANNES
SARZEAU	SARZEAU	SARZEAU	VANNES	VANNES
LE TOUR DU PARC	SARZEAU	SARZEAU	VANNES	VANNES
BRANDIVY	PLUVIGNER*	GRAND-CHAMP	AURAY*	AURAY* OU STE-ANNE D'AURAY*
COLPO	LOCMINE* OU ST-JEAN BREVELAY	LOCMINE* OU ST-JEAN BREVELAY*	VANNES	VANNES
GRAND-CHAMP	PLESCOP	GRAND-CHAMP	VANNES	VANNES OU AURAY* OU STE ANNE D'AURAY*
LOCMARIA GRAND-CHAMP	PLESCOP	GRAND-CHAMP	VANNES	VANNES OU AURAY* OU STE ANNE D'AURAY*
LOQUELTAS	PLESCOP OU ST-JEAN BREVELAY*	GRAND-CHAMP	VANNES	VANNES OU AURAY* OU STE ANNE D'AURAY*
PLAUDREN	ST-JEAN BREVELAY*	ST-JEAN BREVELAY*	VANNES	VANNES
(1) Uniquement les élèves habitant un secteur de la commune (voir plan détaillé)				
*Les élèves habitant dans l'agglomération « Golfe du Morbihan – Vannes agglomération » et scolarisés en dehors dépendent, pour le transport scolaire, du Conseil Régional de Bretagne. Renseignements auprès de BreizhGo sur breizhgo.bzh/transports-scolaires ou au 02 99 300 300				

Envoyé en préfecture le 09/06/2026
Reçu en préfecture le 09/06/2026
Publié le
ID : 056-200067932-20260521-260521_DEL21A-DE

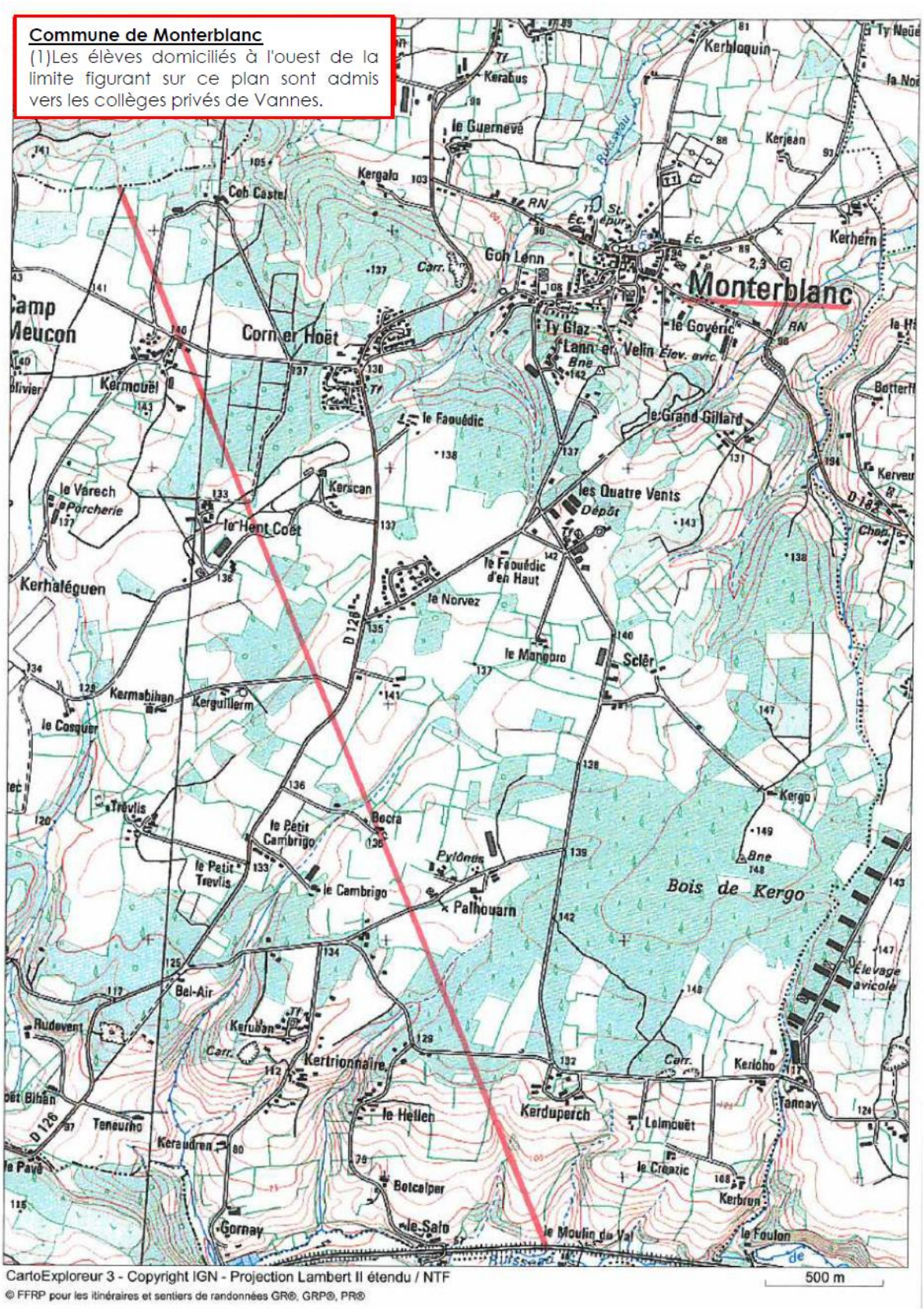

Envoyé en préfecture le 09/06/2026
Reçu en préfecture le 09/06/2026
Publié le
ID : 056-200067932-20260521-260521_DEL21A-DE

Commune de Plougoumelen

(1)Les élèves domiciliés au sud et à l'est de la limite figurant sur ce plan sont admis vers les collèges d'Arradon.

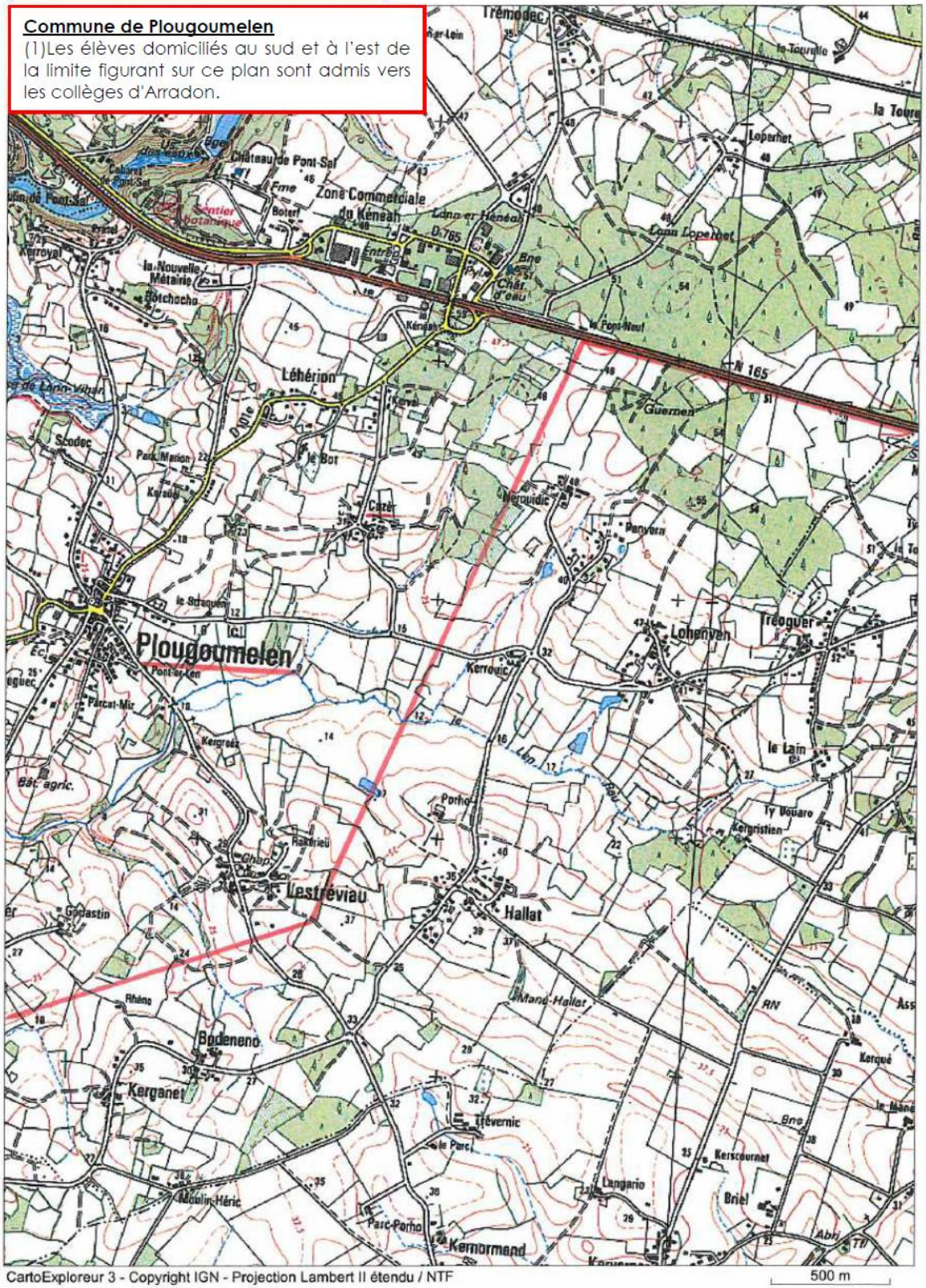

© FFRP pour les itinéraires et sentiers de randonnées GR®, GRP®, PR®

Envoyé en préfecture le 09/06/2026
Reçu en préfecture le 09/06/2026
Publié le
ID : 056-200067932-20260521-260521_DEL21A-DE



Envoyé en préfecture le 09/06/2026
Reçu en préfecture le 09/06/2026
Publié le
ID : 056-200067932-20260521-260521_DEL21A-DE

Commune de Sulniac – secteur du Gorvello

(1)Les élèves domiciliés à l'ouest de la limite figurant sur ce plan sont admis vers les collèges publics et privés et vers les lycées publics de Vannes.
Ceux domiciliés à l'est sont admis vers Questembert.

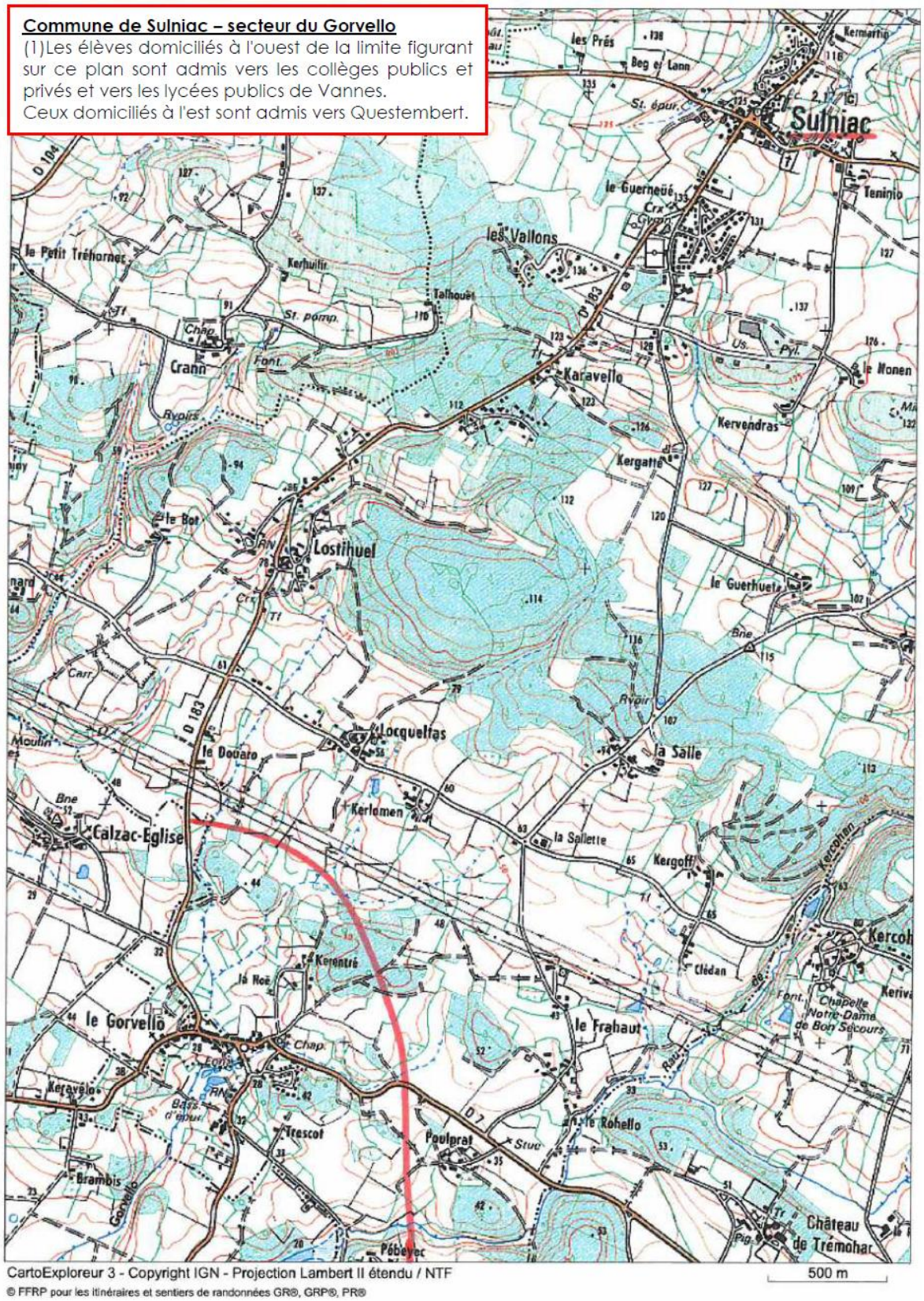

CartoExploreur 3 - Copyright IGN - Projection Lambert II étendu / NTF

© FFRP pour les itinéraires et sentiers de randonnées GR®, GRP®, PR®

Envoyé en préfecture le 09/06/2026
Reçu en préfecture le 09/06/2026
Publié le
ID : 056-200067932-20260521-260521_DEL21A-DE

Commune de Treffléan

(1)Les élèves domiciliés au sud-ouest de la limite figurant sur ce plan sont admis vers les collèges privés de Vannes.

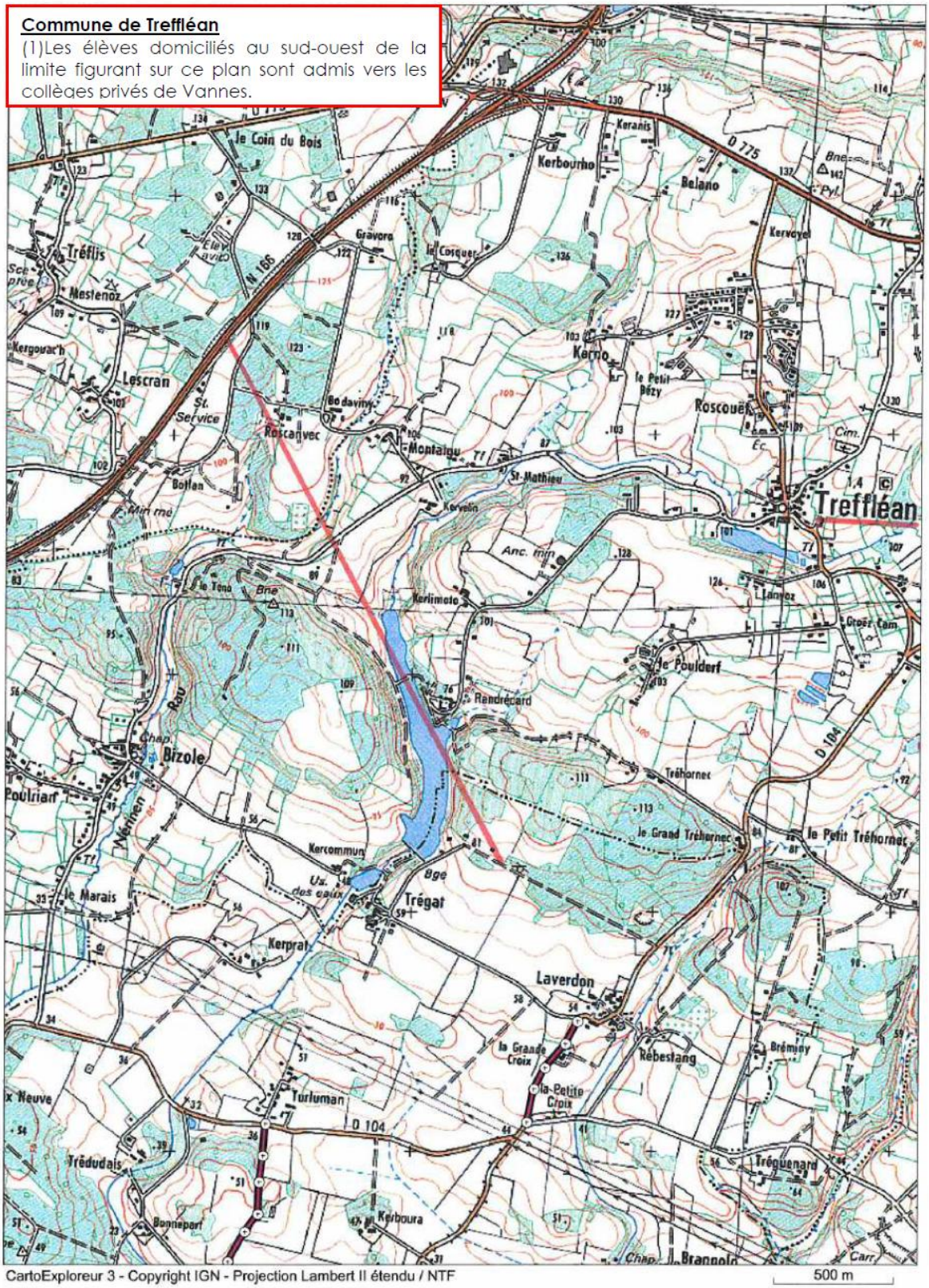

CartoExploreur 3 - Copyright IGN - Projection Lambert II étendu / NTF

© FFRP pour les itinéraires et sentiers de randonnées GR®, GRP®, PR®

kicéo

GOLFE DU MORBIHAN VANNES AGGLOMÉRATION

Envoyé en préfecture le 09/06/2026
Reçu en préfecture le 09/06/2026
Publié le
ID : 056-200067932-20260521-260521_DEL21A-DE

Commune de Grand-Champ : Les élèves domiciliés à l'est de la limite figurant sur ce plan sont transportés sur les services de la ligne BREIZHGO3 et des circuits scolaires vers Vannes, Auray et Ste-Anne d'Auray

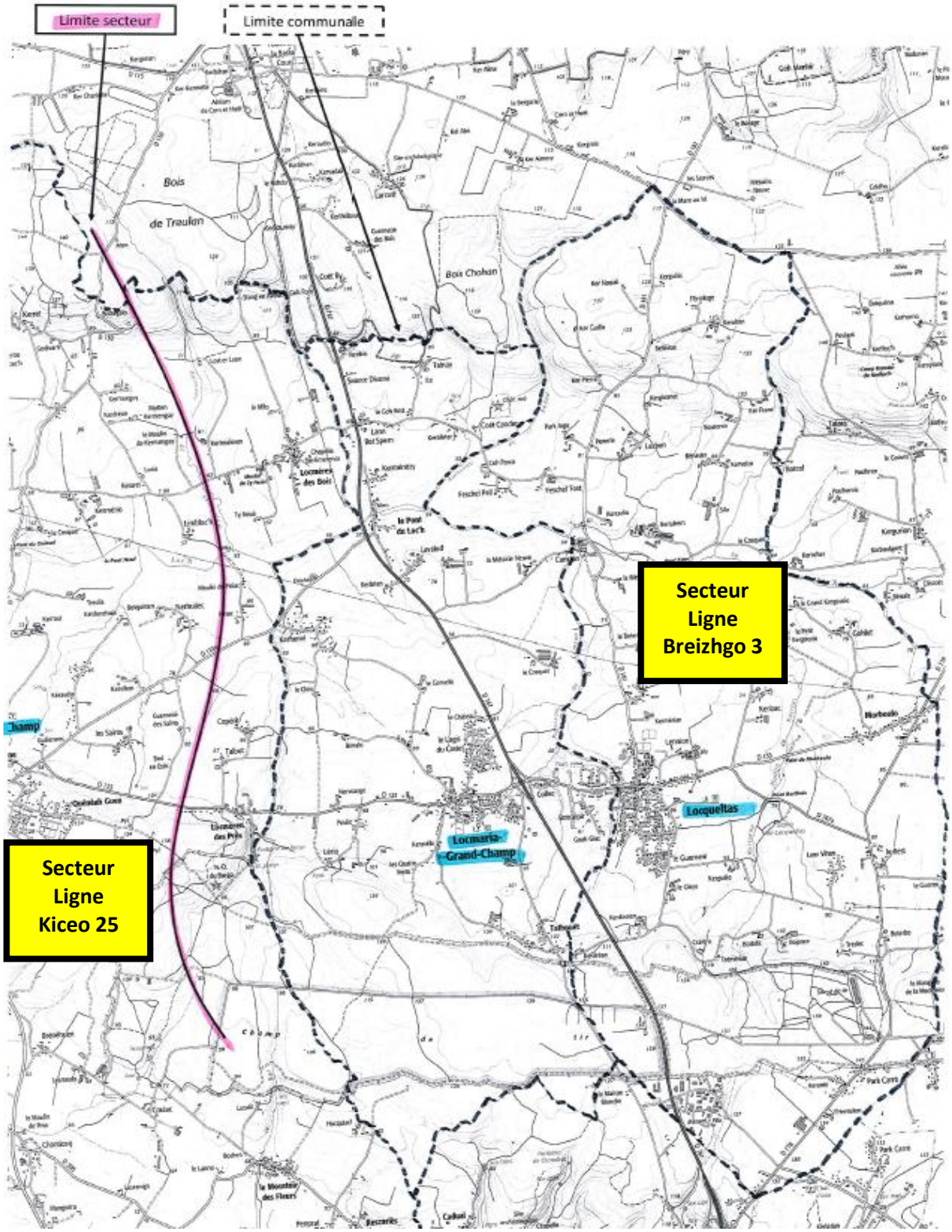

Envoyé en préfecture le 09/06/2026
Reçu en préfecture le 09/06/2026
Publié le
ID : 056-200067932-20260521-260521_DEL21A-DE

ANNEXE 2 : Transports scolaires – Procédures de dérogation

PROCEDURES DE DEROGATION
A – Principes généraux

1 – Le **non-respect du présent règlement implique obligatoirement une demande écrite de dérogation spécifique au transport scolaire.** Celle-ci doit être présentée par la famille, en remplissant le formulaire type accessible auprès de Kicéo. Ces procédures s'appliquent aux nouveaux élèves : les dérogations sont valables pour l'année en cours et doivent être redemandées chaque année.

2 – Les élèves en dérogation sont admis sur les circuits **existants sous réserve de places disponibles et sans modification de circuits.**

3 – Les dépenses de transport engagées dans l'attente d'un accord (*Exemple : mois de septembre*) ne sont pas remboursables. Il est donc demandé aux familles de solliciter la dérogation en **juin si possible et jusqu'au 15 août au plus tard** pour que la décision de KICÉO puisse être notifiée avant la rentrée scolaire.

4 – En l'absence d'accord écrit de KICÉO, ces élèves sont considérés comme non subventionnés. Ils peuvent néanmoins être admis dans les cars sous certaines conditions et peuvent bénéficier des autres titres de la gamme tarifaire KICÉO.

5 – L'accord d'inscription dans un établissement scolaire hors secteur n'entraîne pas la prise en charge automatique des frais liés aux transports scolaires.

Envoyé en préfecture le 09/06/2026
Reçu en préfecture le 09/06/2026
Publié le
ID : 056-200067932-20260521-260521_DEL21A-DE

PROCEDURES DE DEROGATION
B – Pour les élèves préélémentaires et primaires

Des dérogations sont possibles avec l'accord des communes concernées (celles-ci participant au financement).

Procédure à suivre :

FAMILLE

↓

DEMANDES DE DEROGATION
- Imprimé à retirer auprès de KICÉO

↓

LA FAMILLE
- Remet l'imprimé complété à la mairie de la commune de domicile

↓

MAIRIE DE LA COMMUNE DE DOMICILE
- Emet son avis sur la scolarisation de l'élève.
- Transmet la demande à la mairie du lieu de scolarisation (établissement d'accueil).

↓

MAIRIE DU LIEU DE SCOLARISATION
- Emet son avis sur la scolarisation de l'élève.
- Transmet la demande à KICÉO

↓

KICÉO
- Instruit la demande et notifie sa décision

↓

FAMILLE

Envoyé en préfecture le 09/06/2026
Reçu en préfecture le 09/06/2026
Publié le
ID : 056-200067932-20260521-260521_DEL21A-DE

ANNEXE 3 : Formulaire de demande de transport pour les élèves de maternelle

Envoyé en préfecture le 09/06/2026
Reçu en préfecture le 09/06/2026
Publié le
ID : 056-200067932-20260521-260521_DEL21A-DE

TRANSPORT SCOLAIRE DES ELEVES
EN PETITE, MOYENNE ET GRANDE SECTION DE MATERNELLE

Accompagnement par une personne majeure ou par un frère ou une sœur âgé(e) de 10 ans minimum

DEMANDE POUR L'ANNEE SCOLAIRE 20... / 20...

Je soussigné(e) Madame, Monsieur :

Domicilié(e) :

Email : Téléphone (obligatoire) :

Représentant légal de l'élève (Nom et Prénom) :

Date de naissance :

Scolarisé (e) à l'Ecole : Commune :

En classe de :

N° du service scolaire ALLER : N° du service scolaire RETOUR :

M'engage à respecter et à faire respecter les règles énoncées ci-après, conformément au règlement des transports urbains du réseau KICEO, dont la gestion et l'exploitation a été confiée par Golfe du Morbihan – Vannes agglomération à Transdev GMVA Mobilités.

1. Les services doivent être dédiés au transport des scolaires (organisation de circuits desservant uniquement les écoles ou mutualisés écoles/collèges)

2. Les élèves en cycle scolaire petite, moyenne et grande section de maternelle **doivent obligatoirement être accompagnés par un adulte jusqu'à l'arrêt de transport scolaire**, lequel s'assurera que l'élève est bien monté(e) à bord du véhicule,

3. A l'intérieur du car, les élèves en cycle scolaire petite, moyenne et grande section de maternelle **doivent bénéficier de la présence du représentant légal de l'élève ou de la personne majeure qu'il aura expressément désignée par écrit ou bien d'un frère ou d'une sœur âgé(e) de 10 ans minimum** qui garantisse le bouclage de la ceinture de sécurité pendant toute la durée du trajet,

4. A la descente du car à l'aller et à la montée dans le car au retour, une personne de l'école ou de la garderie doit être présente pour assurer la bonne orientation des élèves vers leur destination finale (attestation de l'école ou garderie à fournir),

5. A la descente du car au retour, le représentant légal ou la personne qu'il aura expressément désignée par écrit doit être présent(e) à l'arrêt.
En cas d'absence de la personne chargée de récupérer l'élève à l'arrêt de descente ou chargée d'accompagner l'élève pendant le trajet, l'élève sera maintenu à bord du véhicule et la Gendarmerie de secteur sera immédiatement avertie. Il appartiendra au représentant légal de venir le chercher à l'endroit qui lui aura été communiqué.

6. Dans tous les cas, les élèves doivent être munis d'un titre de transport. L'adulte accompagnateur voyagera à titre gratuit sur présentation de cette attestation et d'une carte d'identité. Les trajets « retour de l'école » le matin ou « aller vers l'école » le soir resteront à la charge de l'adulte accompagnateur.

Nous vous invitons à parapher la page 1 et à renseigner et signer la page 2 (au verso)
A renvoyer par email à scolaires@kiceo.fr ou à déposer en agence Kicéo
Renseignements complémentaires par téléphone au 02 97 01 22 10

kicéo

GOLFE DU MORBIHAN VANNES AGGLOMÉRATION

Envoyé en préfecture le 09/06/2026
Reçu en préfecture le 09/06/2026
Publié le
ID : 056-200067932-20260521-260521_DEL21A-DE

TRANSPORT SCOLAIRE DES ELEVES
EN PETITE, MOYENNE ET GRANDE SECTION DE MATERNELLE

Accompagnement par une personne majeure ou par un frère ou une sœur âgé(e) de 10 ans minimum

Je soussignée (nom – prénom), ..., désigne en tant que :

☐ **Représentant Légal ou Adulte Autorisé par le représentant légal à :**

- ☐ Accompagner l'élève à l'arrêt et s'assurer de la montée dans le car scolaire
- ☐ Voyager avec l'élève sur le trajet aller et retour
- ☐ Prendre en charge l'élève à la descente du car au retour de l'école

☐ Accompagnateur 1 Nom et Prénom :

Lien de parenté ou de voisinage :

Téléphone obligatoire :

☐ Accompagnateur 2 Nom et Prénom :

Lien de parenté ou de voisinage :

Téléphone obligatoire :

☐ **Frère ou sœur âgé(e) de 10 ans minimum qui garantit le bouclage de la ceinture de sécurité pendant toute la durée du trajet :**

Nom et Prénom :

Date de naissance :

Etablissement scolaire : Classe :

Numéro de la carte Korrigo :

Numéro du service scolaire ALLER : Numéro du service scolaire RETOUR :

Fait à : Le :

Signature du Représentant Légal Signature de(s) Adulte(s) Accompagnateur(s)-*le cas échéant*

Nous vous invitons à parapher la page 1 (au recto) et à renseigner et signer la page 2
A renvoyer par email à scolaires@kiceo.fr ou à déposer en agence Kicéo
Renseignements complémentaires par téléphone au 02 97 01 22 10

kicéo

GOLFE DU MORBIHAN VANNES AGGLOMÉRATION

Envoyé en préfecture le 09/06/2026
Reçu en préfecture le 09/06/2026
Publié le
ID : 056-200067932-20260521-260521_DEL21A-DE

TRANSPORT SCOLAIRE DES ELEVES
EN PETITE, MOYENNE ET GRANDE SECTION DE MATERNELLE

Accompagnement par une personne majeure ou par un frère ou une sœur âgé(e) de 10 ans minimum

DEMANDE POUR L'ANNEE SCOLAIRE 20... / 20...

Attestation de présence et d'accompagnement des élèves

Établissement scolaire :

Garderie :

Service communal :

Adresse :

Téléphone :

Je soussigné(e), Nom et Prénom du responsable :

Fonction :

atteste que, conformément aux exigences de sécurité et d'encadrement des élèves, à la descente du car scolaire à l'aller et à la montée dans le car au retour,
une personne de l'école ou de la garderie est systématiquement présente afin d'assurer la bonne orientation des élèves vers leur destination finale.

Fait à :

Le :

Signature et cachet de l'établissement :

Envoyé en préfecture le 09/06/2026
Reçu en préfecture le 09/06/2026
Publié le
ID : 056-200067932-20260521-260521_DEL21A-DE

ANNEXE 5

Envoyé en préfecture le 09/06/2026
Reçu en préfecture le 09/06/2026
Publié le
ID : 056-200067932-20260521-260521_DEL21A-DE

AVENANT N° 3 A LA CONVENTION

Relative aux abonnements intermodaux Uzuël + TER BreizhGo + réseau Kicéo

Entre les soussignés :

- La Région Bretagne, représentée par Monsieur Loïg CHESNAIS-GIRARD, en sa qualité de Président du Conseil régional de Bretagne,
- La communauté d'Agglomération Golfe du Morbihan Vannes Agglo, représentée par Monsieur David ROBO, en sa qualité de Président de Golfe du Morbihan Vannes agglomération,

désignées ci-après collectivement « Autorités Organisatrices de la Mobilité»,

Et :

- SNCF Voyageurs SA, société anonyme au capital social de 157 789 960 euros, inscrite au registre du commerce et des sociétés de Bobigny sous le numéro 519 037 584, dont le siège est situé 4 rue Campra 93200 Saint-Denis, représentée par Madame Magali EUVERTE, Directrice régionale TER Bretagne, dûment habilitée à cet effet, Ci-après désignée « SNCF Voyageurs »
- TRANSDEV GMVA MOBILITES, Société par Actions Simplifiée au capital de 370 000 euros, dont le siège social est situé Z.A. de Kerniol, 43/45 rue des Frères Lumière à Vannes, immatriculée au Registre du Commerce et des Sociétés de Rennes , sous le n° 908 412 661, représentée par son Directeur, David DAUBLAIN,

Désignés ci-après collectivement « exploitants »,

DD

Envoyé en préfecture le 09/06/2026
Reçu en préfecture le 09/06/2026
Publié le
ID : 056-200067932-20260521-260521_DEL21A-DE

PREAMBULE

Dans le cadre des travaux engagés au sein du GART Breizh, la Région Bretagne et les collectivités urbaines ont souhaité améliorer l'intermodalité tarifaire entre le réseau TER Bretagne et les réseaux urbains en proposant de nouveaux abonnements intermodaux.

Ces abonnements intermodaux UZUËL+ répondent à une volonté commune de la Région Bretagne et de l'ensemble des collectivités urbaines bretonnes : faciliter l'accès aux transports collectifs (un même titre de transport pour accéder à deux voire trois réseaux), afin de développer leur usage.

ARTICLE 1 : CHANGEMENT D'EXPLOITANT DU RESEAU KICEO

A compter du 1er janvier 2024, la société TRANSDEV GMVA MOBILITES, à laquelle Golfe du Morbihan Vannes agglomération a confié la gestion du réseau Kicéo et l'exploitation des lignes urbaines du réseau Kicéo, par un contrat de concession de service public notifié le 8 août 2023, remplace la société CTGMVA.

ARTICLE 2 : AUTRES ARTICLES

Les autres dispositions de la convention citée en référence et de ses avenants 1 et 2 demeurent inchangées.

ARTICLE 3 : ENTREE EN VIGUEUR

Le présent avenant prend effet à compter du 1er janvier 2024.

Fait à Rennes en quatre exemplaires, le

Pour le Président du Conseil Régional de Bretagne,

L'Adjoint à la Directrice générale adjointe mer, canaux et mobilités,

Signé par : PIERRE VILLEMUR
DateÂ : 12/09/2024
QualitéÂ : DGAMCM-ADJOINT

Pierre VILLEMUR

Le Président de Golfe du Morbihan Vannes agglomération,

GOLFE DU MORBIHAN VANNES AGGLOMERATION

David ROBO

Pour SNCF Voyageurs,

Le Directeur de TRANSDEV GMVA MOBILITES,

La Directrice régionale TER Bretagne

Magali EUVERTE

David DAUBLAIN

Envoyé en préfecture le 09/06/2026
Reçu en préfecture le 09/06/2026
Publié le
ID : 056-200067932-20260521-260521_DEL21A-DE

CONVENTION DE COORDINATION DES TRANSPORTS URBAINS ET INTERURBAINS

Effet au 1er septembre 2025

Entre les soussignés :

La Région Bretagne,
autorité compétente pour l'organisation des transports collectifs non urbains de personnes, représentée par M. Loïg CHESNAIS-GIRARD, Président du Conseil Régional, agissant au nom Région Bretagne, en vertu de la délibération de la commission permanente en date du, 7 juillet 2025 ci-après dénommé « la Région » ;

Ci-après dénommé « la région » ;

Et

Golfe du Morbihan Vannes agglomération,
autorité compétente pour l'organisation des transports collectifs urbains de personnes, représentée par M. David ROBO, président, agissant en vertu de la délibération du conseil communautaire n° ..... en date du .....

Ci-après dénommée « GMVA ».

Envoyé en préfecture le 09/06/2026
Reçu en préfecture le 09/06/2026
Publié le
ID : 056-200067932-20260521-260521_DEL21A-DE

Sommaire

Article I. PRÉAMBULE 4
Article II. OBJET 4
Article III. DURÉE 4
Article IV. CONSISTANCE DE L'OFFRE MUTUALISÉE 4
Article V. ACCORDS TARIFAIRES 5
5.01 Accords tarifaires pour les scolaires 5
(a) Elèves domiciliés en dehors de l'agglomération et entrant dans le ressort territorial de GMVA (titres bis Kicéo) 5
(b) Elèves domiciliés en dehors de l'agglomération et transportés par le réseau urbain Kicéo 5
(c) Elèves domiciliés et scolarisés dans le ressort territorial de GMVA et transportés par le réseau régional BreizhGo 6
(d) Elèves domiciliés dans le ressort territorial de GMVA et scolarisés en dehors de l'agglomération 6
5.02 Accords tarifaires pour les usagers commerciaux 6
(a) Accord d'intégration tarifaire 6
(b) Titres unitaires BreizhGo + titre correspondance Kicéo 7
(c) Abonnements intermodaux 7
Article VI. RELATIONS FINANCIERES 7
6.01 Participation financière de Golfe du Morbihan-Vannes agglomération 7
(a) Montant moyen annuel de la participation financière de Golfe du Morbihan Vannes agglomération 7
(b) Modalités d'actualisation et de paiement 7
6.02 Participation financière de la Région 8
(a) Modalités d'actualisation et de paiement 8
Article VII. MODALITÉS DE COORDINATION DE LA COMMUNICATION 8
Article VIII. LES MODALITÉS DE RÉALISATION ET DE GESTION DES INFRASTRUCTURES NÉCESSAIRES A L'EXPLOITATION DU SERVICE 9
Article IX. GOUVERNANCE 9
Article X. RESILIATION 9
Article XI. AUTRES DISPOSITIONS 10
11.01 Modification de la convention 10
11.02 Règlement des litiges 10
11.03 Exécution de la convention 10
ANNEXE 1 : DETAIL DE L'OFFRE MUTUALISÉE 11
1 – Ligne BreizhGo n°602 : Baud – Vannes 11
2 – Ligne BreizhGo n°603 : Saint-Brieuc -Pontivy – Vannes et lignes scolaires rattachées 12
3 – Ligne BreizhGo n°604 : Ploërmel – Vannes 13

Envoyé en préfecture le 09/06/2026
Reçu en préfecture le 09/06/2026
Publié le
ID : 056-200067932-20260521-260521_DEL21A-DE

4 – Ligne BreizhGo n°606 : Auray – Vannes via Sud RN 14
5 – Ligne BreizhGo n°608 : La Roche-Bernard – Vannes et lignes scolaires rattachées 15
6 – Ligne BreizhGo n°609 : Rochefort-en-Terre – Vannes et lignes scolaires rattachées 16
7 – Ligne BreizhGo n°611 : Saint-Jean-Brévelay – Vannes et lignes scolaires rattachées 17
ANNEXE 2 : CONTRIBUTION FINANCIERE FORFAITAIRE DE GOLFE DU MORBIHAN VANNES AGGLOMERATION - DETAIL PAR LIGNE 18
1 – Synthèse – Principe de calcul 18
2 – Synthèse - Moyenne annuelle par lot 19
3 – Détail par lot sur les 10 ans de contrats 20
4 – Synthèse mensuelle – année 2025/2026 – Calcul des acomptes 21
ANNEXE 3 : CONTRIBUTION FINANCIERE SCOLAIRE 22
1 – Détail par ligne sur la base des effectifs 2024/2025 de la contribution scolaire de Golfe du Morbihan Vannes agglomération 22
2 – Détail par ligne sur la base des effectifs 2024/2025 de la contribution scolaire de la Région Bretagne 22
3 – Synthèse de la contribution scolaire prévisionnelle et calcul de l'acompte . 22
ANNEXE 4 : PROTOCOLES TECHNIQUES PARTAGÉS ENTRE LES PARTIES ET LEURS OPERATEURS 23
ANNEXE 5 : LISTE DES ARRETS COMMUNS AUX DEUX RESEAUX 24

Envoyé en préfecture le 09/06/2026
Reçu en préfecture le 09/06/2026
Publié le
ID : 056-200067932-20260521-260521_DEL21A-DE

Article I. PRÉAMBULE

La Région Bretagne et Golfe du Morbihan-Vannes agglomération se sont engagées à coordonner leurs politiques de mobilité sur leur territoire vu leur intérêt commun à mutualiser les services afin de permettre l'amélioration de l'offre à un coût maitrisé pour les collectivités au bénéfice des usager ères.

Les besoins de mobilité des habitants de l'agglomération et au-delà continuent d'augmenter avec le développement démographique et économique de l'agglomération vannetaise.

La Région Bretagne et Golfe du Morbihan-Vannes agglomération s'accordent sur l'intérêt commun à maintenir la mutualisation des services pour permettre l'augmentation de l'offre à un coût maîtrisé pour les deux collectivités afin de répondre au mieux aux enjeux de mobilité précités.

La présente convention définit les modalités relationnelles, techniques et financières entre les parties.

Article II. OBJET

La présente convention vise à formaliser les nouvelles relations financières et techniques entre la Région Bretagne et Golfe du Morbihan-Vannes agglomération (GMVA) suite au renouvellement des contrats de délégation de service public relatifs à l'exploitation des lignes BreizhGo en Morbihan dont certaines assurent la desserte intra-agglomération.

Elle fixe notamment :

- La consistance de l'offre mutualisée entre la Région Bretagne et Golfe du Morbihan-Vannes agglomération ;
- Les accords tarifaires ;
- Les relations financières ;
- Les modalités de coordination de la communication ;
- Les modalités de réalisation et de gestion des infrastructures nécessaires à l'exploitation du service ;
- La mise à disposition de matériel nécessaire à l'exploitation du service (billettique...) ;

Article III. DURÉE

La présente convention prend effet au 1er septembre 2025 pour une durée de 10 ans. Elle arrivera à échéance à la veille de la rentrée scolaire 2035, soit à la même date que les conventions de délégation de service public relatives à l'exploitation des lignes régulières BreizhGo.

Article IV. CONSISTANCE DE L'OFFRE MUTUALISÉE

Les services régionaux BreizhGo assurent la desserte intra-agglomération pour le compte de Golfe du Morbihan-Vannes agglomération selon les principes suivants :

- Ligne BreizhGo n°602 : desserte commerciale des communes de Brandivy, Grand-Champ, Plescop et Vannes ;
- Ligne BreizhGo n°603 : desserte commerciale des communes de Colpo, Locmaria-Grand-Champ et Vannes
- Ligne BreizhGo n°604 : desserte commerciale d'Elven ;
- Ligne BreizhGo n°606 : desserte commerciale des communes de Le Bono, Baden, et Arradon ;
- Ligne BreizhGo n°608, desserte commerciale des communes de La Trinité-Surzur, Theix-Noyalo et Séné ;
- Ligne BreizhGo n°609, desserte commerciale des communes de Sulniac, Tréffléan et Theix-Noyalo
- Ligne BreizhGo n°611 : desserte commerciale des communes de Plaudren, Monterblanc et Saint-Avé ;

Envoyé en préfecture le 09/06/2026
Reçu en préfecture le 09/06/2026
Publié le
ID : 056-200067932-20260521-260521_DEL21A-DE

- Desserte scolaire des communes de La Trinité-Surzur, Treffléan, Sulniac, Theix-Noyalo (Nord), Monterblanc, Plaudren, Colpo, Locmaria-Grand-Champ et Locqueltas vers les établissements scolaires de Vannes et du collège Cousteau à Séné, le cas échéant.

L'offre mutualisée avec les arrêts, les fréquences, les itinéraires, est détaillée en annexe 1 de la présente convention.
Les modalités techniques de mise en œuvre de l'offre mutualisée, concernant notamment toutes les relations entre les délégataires des lignes BreizhGo, la Région, GMVA et l'opérateur urbain le cas échéant, nécessaires à la bonne exécution et au suivi du service font l'objet de protocoles d'accord partagés, joints en annexe 4 de la présente convention.

Article V. ACCORDS TARIFAIRES

5.01 Accords tarifaires pour les scolaires

De manière générale, les élèves s'inscrivent et paient la participation familiale dans le réseau dont ils dépendent.
Des dispositions spécifiques existent cependant pour des élèves utilisant les deux réseaux et/ou étant transportés par l'autre réseau.
Les modalités techniques de délivrance et de validation des titres, dans le cas des dispositions spécifiques sont définies d'un commun accord entre GMVA, la Région, ainsi que Kicéo et les Délégataires de lignes BreizhGo et font l'objet d'un protocole partagé, joint en annexe 4, qui peut être modifié selon les évolutions des outils billettiques de chaque réseau.

(a) Elèves domiciliés en dehors de l'agglomération et entrant dans le ressort territorial de GMVA (titres bis Kicéo)

De manière général, ces élèves sont transportés par les moyens du réseau BreizhGo jusqu'à leur établissement.
Certains élèves sont cependant autorisés à utiliser le réseau Kicéo pour rejoindre leur établissement. La Région valide au cas par cas la prise en charge qui concerne essentiellement les élèves demi-pensionnaires transportés sur le TER.
La Région transmet à Kicéo et à GMVA la liste des élèves bénéficiaires selon une périodicité déterminée collectivement chaque année entre les parties. Celle-ci peut être hebdomadaire entre juin et septembre, puis au fil de l'eau le reste de l'année scolaire.
En complément, la Région informe la famille des conditions d'obtention du « titre bis Kicéo » à l'issue de la validation de l'inscription au transport scolaire sur le site régional.

La Région prend en charge le montant de l'abonnement scolaire Kicéo, qui est versé directement à l'opérateur urbain selon le tarif scolaire en vigueur sur le réseau Kicéo, à réception de la facture correspondante au mois de juillet de l'année scolaire écoulée.

Les élèves internes ne peuvent pas bénéficier du « titre bis Kicéo ».

(b) Elèves domiciliés en dehors de l'agglomération et transportés par le réseau urbain Kicéo

Certains élèves domiciliés en dehors de l'agglomération peuvent être transportés par le réseau Kicéo par accord conjoint de la Région et GMVA.
Il s'agit essentiellement des élèves de Plumergat et Bieuzy-Lanvaux scolarisés au collège de Grand-Champ.
Ces élèves s'inscrivent en ligne sur le site BreizhGo et paie leur participation familiale à la Région selon la tarification en vigueur sur le réseau BreizhGo. La Région transmet à Kicéo et à GMVA la liste des élèves concernés selon une périodicité déterminée collectivement chaque année entre les parties. Celle-ci peut être hebdomadaire entre juin et septembre, puis au fil de l'eau le reste de l'année scolaire.

Envoyé en préfecture le 09/06/2026
Reçu en préfecture le 09/06/2026
Publié le
ID : 056-200067932-20260521-260521_DEL21A-DE

Les modalités de paiement de la participation financière de la Région à GMVA sont précisées à l'article 6.02 ci-après.

(c) Elèves domiciliés et scolarisés dans le ressort territorial de GMVA et transportés par le réseau régional BreizhGo

Les élèves domiciliés à Colpo, Locmaria-Grand-Champ, Locqueltas, Monterblanc, Plaudren, Tréffléan, Sulniac, Theix-Noyalo (Nord) ou La Trinité-Surzur et scolarisés dans un établissement scolaire de Vannes ou au collège Cousteau à Séné le cas échéant, sont transportés par le réseau BreizhGo au titre de l'offre mutualisée.
Ces élèves s'inscrivent en ligne sur le site de l'opérateur urbain Kicéo et paient leur participation à l'opérateur urbain selon la tarification en vigueur sur le réseau Kicéo.
L'opérateur urbain transmet à la Région (antenne des transports de Vannes) et à GMVA la liste des élèves concernés selon une périodicité déterminée collectivement chaque année entre les parties. Celle-ci peut être hebdomadaire entre juin et septembre, puis au fil de l'eau le reste de l'année scolaire.
Les modalités de paiement de la participation financière de GMVA à la Région sont précisées à l'article 6.01 ci-après.

(d) Elèves domiciliés dans le ressort territorial de GMVA et scolarisés en dehors de l'agglomération

Les élèves domiciliés dans le ressort territorial de GMVA et scolarisés en dehors de l'agglomération bénéficient de la gratuité sur le réseau BreizhGo selon les conditions suivantes :

- Etre demi-pensionnaire ;
- Être domicilié à plus d'1km d'un arrêt Kicéo et s'être acquitté d'un abonnement annuel Kicéo (scolaire ou -26ans) ;

L'élève doit s'inscrire en ligne chez Kicéo, disposer du justificatif de paiement, puis s'inscrire en ligne sur BreizhGo en fournissant le justificatif précité.

Il s'agit essentiellement des élèves scolarisés au lycée Kerplouz à Auray, au lycée Le Sullio à Saint-Jean-Brévélay, ou au lycée Louis Armand à Locminé.
Si aucun justificatif de paiement n'est fourni, l'élève s'acquitte de la participation familiale en vigueur à la Région pour l'utilisation du réseau BreizhGo.

Il n'y a pas d'échanges financiers entre les AOM pour cet accord.
Il n'y a pas de gratuité accordée pour les élèves internes.

5.02 Accords tarifaires pour les usagers commerciaux

De manière générale, un usager s'acquitte d'un titre de transport sur le réseau qu'il utilise selon la gamme tarifaire en vigueur. Des accords tarifaires intermodaux sont mis en place pour faciliter l'utilisation des deux réseaux en complémentarité afin de favoriser l'usage des transports collectifs.
Les modalités techniques de délivrance et de validation des titres intermodaux sont définies d'un commun accord entre GMVA, la Région, Kicéo et Délégataires de lignes BreizhGo et font l'objet d'un protocole partagé joint en annexe 4, qui peut être modifié selon les évolutions des outils billettiques de chaque réseau.

(a) Accord d'intégration tarifaire

Les parties s'accordent pour maintenir les dispositions d'intégration tarifaire sur les lignes mutualisées. La tarification Kicéo s'applique pour les trajets intra-agglomération.
Les usagers doivent valider leur titre de transport Kicéo à la montée dans le car Breizhgo ou à défaut, s'acquitter d'un titre unitaire vendu à bord. Les recettes correspondantes sont reversées à l'opérateur urbain.

Envoyé en préfecture le 09/06/2026
Reçu en préfecture le 09/06/2026
Publié le
ID : 056-200067932-20260521-260521_DEL21A-DE

(b) Titres unitaires BreizhGo + titre correspondance Kicéo

Les usagers du réseau BreizhGo titulaires d'un titre BreizhGo unitaire (billet unitaire ou 10 voyages) peuvent bénéficier d'un titre correspondance valable pour un aller-retour sur le réseau Kicéo. A date, le tarif du titre correspondance est fixé à 0,50 €.
Ce titre doit être acheté à bord du véhicule BreizhGo. Il n'est valable qu'à condition d'avoir un titre BreizhGo validé du même jour.
Les recettes relatives à la vente des titres correspondance Kicéo sont reversées à l'opérateur urbain selon les dispositions pratiques détaillées dans un protocole partagé entre GMVA, la Région, ainsi que Kicéo et les Délégataires de lignes BreizhGo, joint en annexe 4.

(c) Abonnements intermodaux

Les usagers du réseau Breizhgo peuvent bénéficier d'un abonnement intermodal mensuel BreizhGo+Kicéo. L'abonnement mensuel est valable un mois civil sur une ligne BreizhGo donnée et sur l'ensemble du réseau Kicéo. Il est décliné en abonnement -26 ans et tout public. A date, il offre 50% du réduction sur l'abonnement Kicéo correspondant.
Les recettes relatives à la vente de l'abonnement Kicéo sont reversées à l'opérateur urbain selon les dispositions pratiques détaillées dans un protocole partagé entre GMVA, la Région, ainsi que Kicéo et les Délégataires de lignes BreizhGo, joint en annexe 4.

Article VI. RELATIONS FINANCIERES

6.01 Participation financière de Golfe du Morbihan-Vannes agglomération

Golfe du Morbihan-Vannes agglomération participe au financement des lignes mutualisées en versant une contribution forfaitaire annuelle et une participation de 300€ HT/élève transporté.
Toutes modifications d'offres commerciales et/ou scolaires relatives à la présente convention entrainant une évolution des coûts doit être décidée d'un commun accord et être formalisée par avenant.

(a) Montant moyen annuel de la participation financière de Golfe du Morbihan Vannes agglomération

Le montant moyen annuel de la participation financière versée par GMVA à la Région Bretagne est estimé à 2 418 830 € (valeur mars 2024) dont 2 153 330 € pour la contribution forfaitaire annuelle et 265 500 € pour les élèves transportés,
Ce montant estimatif est égal à la moyenne sur 10 ans de la contribution financière forfaitaire à laquelle est ajouté le montant de la contribution scolaire calculée sur les effectifs de l'année 2024/25.

Le montant annuel de la participation financière versée par GMVA varie ainsi chaque année.

(b) Modalités d'actualisation et de paiement

(i) Contribution forfaitaire

La contribution forfaitaire annuelle est versée en 12 acomptes mensuels correspondant à 1/12ème de la contribution forfaitaire annuelle prévisionnelle de l'année n en valeur mars 2024, corrigée des actualisations cumulées des années précédentes et des éventuelles modifications de service et d'un règlement définitif.

Le versement des acomptes s'effectue au plus tard pour le 30 de chaque mois.

Le règlement définitif de l'année n est versé au plus tard le 30 septembre de l'année n+1. Il tient compte de l'indexation définitive de la contribution forfaitaire annuelle de l'année n. Celle-ci est actualisée au 1er septembre de l'année n+1, sur la base des dispositions d'actualisation prévues dans chaque convention de délégation de service public relative à l'exploitation des lignes BreizhGo précitées.

Envoyé en préfecture le 09/06/2026
Reçu en préfecture le 09/06/2026
Publié le
ID : 056-200067932-20260521-260521_DEL21A-DE

Le détail par ligne et par an est précisé à l'annexe 2. Celle-ci est mise à jour annuellement en septembre pour tenir compte notamment de l'actualisation des années antérieures. La 1ère mise à jour aura lieu au plus tard pour le 15 septembre 2025 afin de recaler le montant prévisionnelle de la contribution forfaitaire de 2025/26 aux conditions économiques du 1er septembre 2025 ; le montant indiqué dans la présente convention étant défini aux conditions économiques de mars 2024 (c'est-à-dire à la remise de l'offre de l'entreprise).
La Région s'engage à fournir les modalités de calcul de chaque actualisation sur demande de Golfe du Morbihan Vannes agglomération.

(ii) Contribution scolaire

Pour les élèves transportés sur le réseau BreizhGo, Golfe du Morbihan Vannes agglomération verse 2 acomptes trimestriels et le solde en juin.

Les acomptes sont calculés à partir des effectifs 2024/25 pour la 1ère année, et de l'année scolaire n-1 pour les années suivantes. Ils sont versés en septembre et en janvier.

Le montant du solde est calculé en prenant en compte le nombre d'élèves inscrits au 1er avril de l'année n.
Il est versé au plus tard pour le 30 juin de l'année scolaire n.

Le montant de la participation par élève n'est pas actualisé et s'élève à 300 €HT/élève.

Le détail par ligne est précisé à l'annexe 3. Celle-ci est mise à jour annuellement en avril pour tenir compte des effectifs réels de l'année n.

6.02 Participation financière de la Région

Par accord entre les parties, certains élèves relevant de la compétence régionale peuvent être transportés à 100% par le réseau Kicéo. La Région participe financièrement à hauteur de 300€ HT/élève.

(a) Modalités d'actualisation et de paiement

Pour les élèves transportés sur le réseau Kicéo, la Région verse 2 acomptes trimestriels et le solde en juin.

Les acomptes sont calculés à partir des effectifs 2024/25 pour la 1ère année, et de l'année scolaire n-1 pour les années suivantes. Leur montant est déduit de l'acompte dû par GMVA pour la même période au titre de sa contribution scolaire.

Le montant du solde est calculé en prenant en compte le nombre d'élèves inscrits au 1er avril de l'année n. Il est déduit du solde dû par GMVA versé au titre de sa contribution scolaire.

Le montant de la participation par élève n'est pas actualisé et s'élève à 300 €HT/élève.

Le détail est précisé à l'annexe 3. Celle-ci est mise à jour annuellement en avril pour tenir compte des effectifs réels de l'année n.

Article VII. MODALITÉS DE COORDINATION DE LA COMMUNICATION

Chaque Autorité Organisatrice de la Mobilité avec ses opérateurs est responsable de la communication et de la promotion sur son propre réseau. Sur les lignes mutualisées, chaque AOM reste en charge des actions de communication sur son périmètre.

Les parties peuvent s'accorder d'actions communes visant à favoriser l'usage des transports collectifs et l'intermodalité. Toute campagne d'information/promotion ou actions de

Envoyé en préfecture le 09/06/2026
Reçu en préfecture le 09/06/2026
Publié le
ID : 056-200067932-20260521-260521_DEL21A-DE

communication (ex : gratuité) qui peut concerner et/ou impacter l'autre réseau doit faire l'objet d'une information à l'autre AOM, et son ou ses opérateurs le cas échéant.

Concernant les lignes mutualisées, les véhicules BreizhGo disposent également d'une signalétique Kicéo – type plaque A3 derrière le pare-brise avant avec le logo Kicéo.

Pour les arrêts communs aux deux réseaux, les parties décident d'un commun accord de l'information et du mobilier. Le détail des arrêts avec le mobilier et l'information est fourni en annexe 5.
Celle-ci sera formalisée avant le 1er septembre 2025 et mise à jour à chaque modification.

Article VIII. LES MODALITÉS DE RÉALISATION ET DE GESTION DES INFRASTRUCTURES NÉCESSAIRES A L'EXPLOITATION DU SERVICE

Chaque Autorité Organisatrice de la Mobilité est responsable de la fixation des points d'arrêt sur son réseau. Elle fait son affaire des modalités de réalisation et de gestion des infrastructures nécessaires à l'exploitation de son seul réseau, étant entendu que la Région s'engage à solliciter l'accord de GMVA pour un arrêt situé sur le ressort territorial de l'agglomération et utilisé uniquement pour le réseau BreizhGo.

Pour les arrêts communs, la Région et Golfe du Morbihan-Vannes agglomération s'accordent sur les modalités de réalisation de l'arrêt et de gestion l'infrastructure en fonction de la typologie des utilisateurs de l'arrêt (fréquentation par réseau, fréquence de passage de chaque réseau...).
De manière générale, Golfe du Morbihan-Vannes agglomération assure la coordination avec la Région et les communes. Elle s'engage à solliciter l'accord de la Région pour tout aménagement concernant un arrêt commun. Les modalités de financement de l'aménagement de ces arrêts font l'objet d'une convention entre les deux AOM au cas par cas.

Sur les lignes mutualisées, la fixation des points d'arrêt et les modalités de réalisation et de gestion des infrastructures correspondantes sont décidées d'un commun accord.

Article IX. GOUVERNANCE

L'offre de service peut être adaptée ou modifiée notamment dans le cadre d'une optimisation du service public et des moyens mis en œuvre ou pour répondre aux besoins des usagers.
Toutes modifications relatives à la présente convention doivent être décidées d'un commun accord et être formalisée par avenant.
Les parties conviennent de la nécessité de faire un bilan régulier – a minima deux fois par an - portant sur l'usage réel du service et des éventuelles modifications de service nécessaires pour adapter l'offre aux besoins réels.
Par ailleurs, les parties peuvent se réunir autant que de besoin afin d'assurer un suivi régulier et décider d'éventuelles modifications ; celles-ci pouvant porter sur une ou plusieurs dispositions de la présente convention.
Selon les sujets, des échanges peuvent être nécessaires en associant le(s) opérateur(s) des lignes BreizhGo et/ou l'opérateur urbain.

Article X. RESILIATION

La présente convention peut être résiliée à tout moment d'un commun accord avec l'ensemble des parties, pour quel que motif que ce soit.
Les parties s'engagent à fixer d'un commun accord la date effective de résiliation et à engager des échanges suffisamment en amont de la date de résiliation afin que celle-ci n'entraine pas de rupture du service public.

Envoyé en préfecture le 09/06/2026
Reçu en préfecture le 09/06/2026
Publié le
ID : 056-200067932-20260521-260521_DEL21A-DE

Article XI. AUTRES DISPOSITIONS

11.01 Modification de la convention

Toute modification de la convention fera l'objet d'un avenant qui sera adopté dans les mêmes conditions de forme et de procédure que la présente convention.

11.02 Règlement des litiges

Les deux parties conviennent que les litiges qui résulteraient de l'application de la présente convention feront l'objet d'une conciliation.
En cas de désaccord persistant, le Tribunal administratif de Rennes est seul compétent.

11.03 Exécution de la convention

Le Président du Conseil régional de Bretagne, le Président de Golfe du Morbihan Vannes Agglomération sont chargés, chacun en ce qui le concerne, de l'exécution de la présente convention.

Fait à Vannes , le 19 AOUT 2025
en deux exemplaires

Pour Golfe du Morbihan Vannes agglomération,
Le Président de la Communauté d'agglomération

David ROBO

GOLFE DU MORBIHAN VANNES AGGLOMERATION

Pour la Région Bretagne
Pour le Président et par délégation,
La Directrice générale adjointe mer,
Canaux et mobilités,

Marie LECUIT-PROUST

Pour le Président et par délégation,
L'Adjoint à la Directrice générale adjointe
mer, canaux et mobilités,

Pierre VILLEMUR

ip
PIERRE VILLEMUR
DGAMCM-ADJOINT
21 août 2025

Envoyé en préfecture le 09/06/2026
Reçu en préfecture le 09/06/2026
Publié le
ID : 056-200067932-20260521-260521_DEL21A-DE

ANNEXE 1 : DETAIL DE L'OFFRE MUTUALISÉE

1 - Ligne BreizhGo n°602 : Baud - Vannes

Desserte intra-agglomération des arrêts commerciaux Brandivy Le Poteau, Grand-Champ Bd du Stade, place de l'Eglise et Lann Guinnet, Plescop Champollion, Vannes Giratoire de Kerchopine, Giratoire de Laroiseau, Ste Anne, place de la Libération et gare routière

Cette annexe fera l'objet d'une mise à jour avant le 1er septembre 2025 avec les fiches horaires correspondantes, puis à chacune de leur mise à jour.

Envoyé en préfecture le 09/06/2026
Reçu en préfecture le 09/06/2026
Publié le
ID : 056-200067932-20260521-260521_DEL21A-DE

2 - Ligne BreizhGo n°603 : Saint-Brieuc -Pontivy - Vannes et lignes scolaires rattachées

Desserte scolaire vers le centre scolaire de Vannes des communes de Colpo, Locmaria-Grandchamp, Locqueltas
Desserte intra-agglomération de la ligne commerciale des arrêts Colpo place Vicentina, Locmaria-Grandchamp Collec, Vannes Kerniol, gare routière et place de la Libération.

Cette annexe fera l'objet d'une mise à jour avant le 1er septembre 2025 avec les fiches horaires correspondantes, puis à chacune de leur mise à jour.

Envoyé en préfecture le 09/06/2026
Reçu en préfecture le 09/06/2026
Publié le
ID : 056-200067932-20260521-260521_DEL21A-DE

3 - Ligne BreizhGo n°604 : Ploërmel - Vannes

Desserte intra-agglomération de la ligne commerciale de l'arrêt Elven Lamboux, Vannes gare routière et place de la Libération.

Cette annexe fera l'objet d'une mise à jour avant le 1er septembre 2025 avec les fiches horaires correspondantes, puis à chacune de leur mise à jour.

Envoyé en préfecture le 09/06/2026
Reçu en préfecture le 09/06/2026
Publié le
ID : 056-200067932-20260521-260521_DEL21A-DE

4 - Ligne BreizhGo n°606 : Auray - Vannes via Sud RN

Desserte intra-agglomération de la ligne commerciale des arrêts Le Bono Kernours, Centre et Lavarion, Baden Pont de Baden, centre et Le Guénédal, Arradon Le Moustoir, La Brêche et Petit Molac, Vannes P+R Ouest Le Fourchêne.

Cette annexe fera l'objet d'une mise à jour avant le 1er septembre 2025 avec les fiches horaires correspondantes, puis à chacune de leur mise à jour.

Envoyé en préfecture le 09/06/2026
Reçu en préfecture le 09/06/2026
Publié le
ID : 056-200067932-20260521-260521_DEL21A-DE

5 - Ligne BreizhGo n°608 : La Roche-Bernard - Vannes et lignes scolaires rattachées

Desserte scolaire vers le centre scolaire de Vannes de la commune de La Trinité-Surzur. Desserte intra-agglomération des arrêts commerciaux La Trinité-Surzur Centre et Bas du bourg, Theix. Marcellin et St Léonard, Séné Le Poulfanc, Vannes gare routière et place de la Libération.

Cette annexe fera l'objet d'une mise à jour avant le 1er septembre 2025 avec les fiches horaires correspondantes, puis à chacune de leur mise à jour.

Envoyé en préfecture le 09/06/2026
Reçu en préfecture le 09/06/2026
Publié le
ID : 056-200067932-20260521-260521_DEL21A-DE

6 - Ligne BreizhGo n°609 : Rochefort-en-Terre - Vannes et lignes scolaires rattachées

Desserte scolaire vers le centre scolaire de Vannes des communes de Sulniac, Tréffléan et Theix-Noyalo (Nord).

.

Desserte intra-agglomération des arrêts commerciaux Sulniac Coët-Ruël, Centre et Penhro, Tréffléan Le Roscoët et centre, Theix Laverdon, Turluman, Salarun, Talhouët et Le Saindo, Vannes Esat du Prat, Kersec, Troadec, gare routière et place de la Libération.

Cette annexe fera l'objet d'une mise à jour avant le 1er septembre 2025 avec les fiches horaires correspondantes, puis à chacune de leur mise à jour.

Envoyé en préfecture le 09/06/2026
Reçu en préfecture le 09/06/2026
Publié le
ID : 056-200067932-20260521-260521_DEL21A-DE

7 - Ligne BreizhGo n°611 : Saint-Jean-Brévelay - Vannes et lignes scolaires rattachées

Desserte scolaire vers le centre scolaire de Vannes des communes de Plaudren et Monterblanc
Desserte intra-agglomération de la ligne commerciale des arrêts Plaudren centre, Monterblanc Pl Anne de Bretagne et Corn Er Houët, Saint-Avé Keridoret et Toulbao, Vannes gare routière et place de la Libération.

Cette annexe fera l'objet d'une mise à jour avant le 1er septembre 2025 avec les fiches horaires correspondantes, puis à chacune de leur mise à jour.

Envoyé en préfecture le 09/06/2026
Reçu en préfecture le 09/06/2026
Publié le
ID : 056-200067932-20260521-260521_DEL21A-DE

ANNEXE 2 : CONTRIBUTION FINANCIERE FORFAITAIRE DE GOLFE DU MORBIHAN VANNES AGGLOMERATION - DETAIL PAR LIGNE

1 - Synthèse - Principe de calcul

N°Lot	N° ligne	Intitulé	Principe de calcul de la contribution GMVA (hors scolaires)
D	603	St-Brieuc - Pontivy - Vannes	contribution scolaire 300€HT/él contribution forfaitaire annuelle calculée en fonction de la part km intra-agglo de la ligne régulière de la manière suivante : km intra -agglo = 17% part agglo = Charges x 17% x 0,7 considérant que le coût km intra-agglo est partagée entre GMVA (70%) et la région (30%). Total GMVA = CF + CScol
F	611	St-Jean Bay - Vannes	contribution scolaire 300€HT/él contribution forfaitaire annuelle calculée en fonction de la part km intra-agglo de la ligne régulière de la manière suivante : km intra -agglo = 53% part agglo = Charges x 53% x 0,7 considérant que le coût km intra-agglo est partagée entre GMVA (70%) et la région (30%). Total GMVA = CF + CScol
G	604	Ploërmel - Vannes	contribution forfaitaire annuelle calculée en fonction de la part km intra-agglo de la ligne régulière de la manière suivante : km intra -agglo = 23% part agglo = Charges x 23% x 0,5 considérant que le coût km intra-agglo est partagée entre GMVA (50%) et la région (50%). Total GMVA = CF
I	608 609	La Roche-Bernard - Vannes Rochefort en Terre - Vannes	contributon forfaitaire annuelle calculée en fonction de la part km intra-agglo de la ligne régulière de la manière suivante : km intra -agglo ligne 8 = 26% km intra -agglo ligne 9 = 53% part agglo ligne X = Charges x % x 0,7 considérant que le coût km intra-agglo est partagée entre GMVA (70%) et la région (30%). Total GMVA = CF + CScol
J	606	Auray - Baden - Vannes	contribution forfaitaire annuelle calculée en fonction de la part km intra-agglo de la ligne régulière de la manière suivante : km intra -agglo = 70% part agglo = Charges x 70% x 0,5 considérant que le coût km intra-agglo est partagée entre GMVA (50%) et la région (50%). Total GMVA = CF
M	602	Baud - Vannes Auray - Mériadec - Vannes Baud - Auray	contribution forfaitaire annuelle calculée en fonction de la part km intra-agglo de la ligne régulière de la manière suivante : km intra -agglo ligne 2 = 57% km intra -agglo ligne 7 = 0% km intra-agglo ligne 5 = 0% part agglo ligne X = Charges x % x 0,5 considérant que le coût km intra-agglo est partagée entre GMVA (50%) et la région (50%). Total GMVA = CF

Envoyé en préfecture le 09/06/2026
Reçu en préfecture le 09/06/2026
Publié le
ID : 056-200067932-20260521-260521_DEL21A-DE

2 - Synthèse - Moyenne annuelle par lot

N° Lot	N° ligne	Intitulé	Coût total du lot €HT sur 10 ans	Contribution forfaitaire annuelle moyenne GMVA €HT/An
D	603	St-Brieuc - Pontivy - Vannes	33 003 968	450 709
F	611	St-Jean Bay - Vannes	13 953 730	462 744
G	604	Ploërmel - Vannes	7 041 677	73 219
I	608 609	La Roche-Bernard - Vannes Rochefort en Terre - Vannes	36 759 780	637 321
J	606	Auray - Baden - Vannes	7 641 887	241 283
M	602	Baud - Vannes	35 123 553	288 054
TOTAL			**133 524 595**	**2 153 330**

3 - Détail par lot sur les 10 ans de contrats

N° Lot	N° ligne	Intitulé	*Année 1 2025/2026*	*Année 2 2026/2027*	*Année 3 2027/2028*	*Année 4 2028/2029*	*Année 5 2029/2030*	*Année 6 2030/2031*	*Année 7 2031/2032*	*Année 8 2032/2033*	*Année 9 2033/2034*	*Année 10 2034/2035*
D	603	St-Brieuc - Pontivy - Vannes	*452 137*	*435 188*	*443 404*	*445 329*	*454 292*	*452 366*	*463 589*	*455 658*	*453 990*	*451 130*
F	611	St-Jean Bay - Vannes	*462 744*	*462 744*	*462 744*	*462 744*	*462 744*	*462 744*	*462 744*	*462 744*	*462 744*	*462 744*
G	604	Ploërmel - Vannes	*72 026*	*71 683*	*73 203*	*75 115*	*75 364*	*74 758*	*74 909*	*72 889*	*70 957*	*71 289*
I	608 609	La Roche-Bernard - Vannes Rochefort en Terre - Vannes	*637 321*	*637 321*	*637 321*	*637 321*	*637 321*	*637 321*	*637 321*	*637 321*	*637 321*	*637 321*
J	606	Auray - Baden - Vannes	*242 625*	*241 995*	*241 155*	*240 972*	*241 009*	*241 009*	*240 926*	*241 064*	*240 972*	*241 100*
M	602	Baud - Vannes	*291 419*	*282 604*	*286 147*	*284 484*	*292 663*	*289 071*	*287 826*	*286 211*	*290 311*	*289 807*
		TOTAL	***2 158 271***	***2 131 535***	***2 143 974***	***2 145 964***	***2 163 393***	***2 157 269***	***2 167 315***	***2 155 887***	***2 156 295***	***2 153 391***

Envoyé en préfecture le 09/06/2026
Reçu en préfecture le 09/06/2026
Publié le
ID : 056-200067932-20260521-260521_DEL21A-DE

Envoyé en préfecture le 09/06/2026
Reçu en préfecture le 09/06/2026
Publié le
ID : 056-200067932-20260521-260521_DEL21A-DE

4 - Synthèse mensuelle - année 2025/2026 - Calcul des acomptes

N° Lot	N° ligne	Intitulé	*Année 1 2025/2026 €HT/an (valeur mars 2024)*	Année 1 2025/2026 €HT/mois *(valeur mars 2024)*
D	603	St-Brieuc - Pontivy - Vannes	452 137	37 678
F	611	St-Jean Bay - Vannes	462 744	38 562
G	604	Ploërmel - Vannes	72 026	6 002
I	608 609	La Roche-Bernard - Vannes Rochefort en Terre - Vannes	637 321	53 110
J	606	Auray - Baden - Vannes	242 625	20 219
M	602	Baud - Vannes	291 419	24 285
		TOTAL	**2 158 271**	**179 856**

Le montant des acomptes est arrondi à l'euro le plus proche.
Cette annexe est actualisée chaque année pour le 15 septembre. La 1ère mise à jour aura lieu pour le 30 septembre 2025, les valeurs indiquées ci-dessous étant celles des conditions économiques du mois de remise des offres soit du 1er mars 2024.

Envoyé en préfecture le 09/06/2026
Reçu en préfecture le 09/06/2026
Publié le
ID : 056-200067932-20260521-260521_DEL21A-DE

ANNEXE 3 : CONTRIBUTION FINANCIERE SCOLAIRE

1 - Détail par ligne sur la base des effectifs 2024/2025 de la contribution scolaire de Golfe du Morbihan Vannes agglomération

Le montant de la contribution scolaire est calculé sur la base d'une participation à hauteur de 300€HT/él.

N°Lot	N° ligne	Intitulé	Nb d'élèves GMVA (effectifs 24/25)	Contribution scolaires GMVA annuelle €HT	Acompte Année 1 2025/2026
D	n°603	St-Brieuc - Pontivy - Vannes	200	60 000	20 000
F	n°611	St-Jean Bay - Vannes	289	86 700	28 900
I	n°608 n°609	La Roche-Bernard - Vannes Rochefort en Terre - Vannes	396	118 800	39 600
TOTAL (A)			**885**	**265 500**	**88 500**

2 - Détail par ligne sur la base des effectifs 2024/2025 de la contribution scolaire de la Région Bretagne

Le montant de la contribution scolaire est calculé sur la base d'une participation à hauteur de 300€IIT/él.

Intitulé	Nb d'élèves Région (effectifs 24/25)	Contribution scolaires Région annuelle €HT	Acompte Année 1 2025/2026
Bieuzy-Lanvaux - Grand-Champ	28	8 400	2 800
Plumergat – Grand-Champ/Plescop	8	2 400	800
Plumergat – Vannes	8	2 400	800
TOTAL (B)	**44**	**13 200**	**4 400**

3 - Synthèse de la contribution scolaire prévisionnelle et calcul de l'acompte

Contribution GMVA annuelle €HT (A)-(B) Année 1 : 2025/2026 (effectifs 24/25)	Acompte (A)-(B) Année 1 : 2025/2026 (effectifs 24/25)
252 300	**84 100**

Envoyé en préfecture le 09/06/2026
Reçu en préfecture le 09/06/2026
Publié le
ID : 056-200067932-20260521-260521_DEL21A-DE

ANNEXE 4 : PROTOCOLES TECHNIQUES PARTAGÉS ENTRE LES PARTIES ET LEURS OPERATEURS

Cette annexe fera l'objet d'une mise à jour avant le 1er septembre 2025 puis à chaque modification.

Envoyé en préfecture le 09/06/2026
Reçu en préfecture le 09/06/2026
Publié le
ID : 056-200067932-20260521-260521_DEL21A-DE

ANNEXE 5 : LISTE DES ARRETS COMMUNS AUX DEUX RESEAUX

Cette annexe fera l'objet d'une mise à jour avant le 1er septembre 2025 puis à chaque modification.